FIJI
DAY®
GLOWING LIFE

GLOWING LIFE

ÍNDICE

04 **INTRODUÇÃO**

27 **ILUMINAÇÃO INTERIOR**

- 27 SUSPENSÃO
- 65 SISTEMA CARRIL
- 93 SPOTS IP20 / IP65 LÂMPADAS
- 149 SPOTS IP20 / IP65 LED
- 161 DOWNLIGHTS ACENTUAÇÃO
- 187 DOWNLIGHTS GERAL
- 193 PAINÉIS
- 209 SALIENTE TETO
- 249 ENCASTRAR PAREDE
- 259 SALIENTE PAREDE
- 269 FITA LED
- 323 EMERGÊNCIA
- 337 ESTANQUE
- 349 INDUSTRIAL

359 **ILUMINAÇÃO EXTERIOR**

- 359 SOLAR
- 391 SALIENTE TETO
- 407 ENCASTRAR PAREDE
- 415 SALIENTE PAREDE / POSTE
- 487 MESA
- 493 PAVIMENTO
- 505 PROJETORES
- 533 PÚBLICA
- 543 SUBMERSÃO
- 547 FESTIVA

555 **LÂMPADAS**

- 555 LED
- 607 INFRAVERMELHOS
- 609 FLUORESCENTES
- 611 UV
- 621 DESCARGA

627 **INFORMAÇÃO TÉCNICA**

''A VERDADEIRA BELEZA
NASCE QUANDO A LUZ ENCONTRA
FORMA E GANHA PROPÓSITO.''

CADA ESPAÇO, CADA MOMENTO:
LUZ COM PROPÓSITO

Acreditamos que a luz tem o poder de transformar espaços e momentos. Cada solução que geramos vai muito além da iluminação funcional: procura inspirar confiança, conforto e bem-estar em cada detalhe.

A nossa missão é clara — iluminar com propósito cada momento da vida, criando cenários onde o ambiente e a experiência visual revelam a verdadeira essência dos espaços. Ambicionamos transformar o quotidiano de quem nos acompanha em experiências que marcam e perduram no tempo.

A FILLDAY® tem por missão criar soluções de iluminação que acompanham e inspiram a mudança. Cada produto, cada projeto e cada inovação são o reflexo de uma equipa apaixonada por superar desafios e por desenvolver soluções eficientes e sustentáveis.

Focados em criar soluções que visam inspirar a evolução dos espaços e das pessoas. Aliamos tecnologia, funcionalidade e *design* para dar vida a ambientes mais harmoniosos, eficientes e com significado.

É com espírito de equipa, coragem para inovar, rigor no que fazemos e respeito pelo mundo que nos rodeia que iluminamos caminhos. Caminhos onde a luz transforma vidas e onde juntos construímos um futuro mais sustentável e humano.

Com a confiança de quem nos acompanha, continuamos a dar vida aos espaços e a iluminar o caminho do futuro, sempre com um propósito claro: criar experiências autênticas e ambientes onde a qualidade da luz faz a diferença.

FILLDAY® é luz que inspira, transforma e permanece.

O NOSSO LEGADO:
TRÊS ORIGENS, UM PROPÓSITO

A identidade da FILLDAY® resulta da união estratégica de três marcas de referência — Lumitek, Luxtek e Blink — que, juntas, respondem a um mercado cada vez mais técnico, exigente e consciente. Esta fusão é a afirmação de uma identidade forte, capaz de combinar rigor técnico, *design* funcional e inovação tecnológica.

A nossa história escreve-se em três capítulos que convergem num propósito comum: transformar a iluminação numa verdadeira experiência que dá vida aos espaços e momentos.

Em 1987, nasce a Luxtek, pioneira na introdução das lâmpadas fluorescentes compactas em Portugal, referência em eficiência energética e sustentabilidade. Hoje, continua a liderar com tecnologia LED de elevado desempenho.

Em 1991, nasce a Lumitek, com foco no rigor técnico e na criação de luminárias inovadoras e elegantes, desenvolvendo soluções luminotécnicas que se adaptam com qualidade a qualquer ambiente.

Em 2005, nasce a Blink, dedicada à iluminação técnica para ambientes industriais e exteriores, reconhecida pela robustez, pela resistência e pelas soluções inteligentes, capazes de responder aos contextos mais exigentes.

Desta convergência nasce a FILLDAY®: uma marca com bases sólidas e visão de futuro, composta por uma equipa profissional e multidisciplinar, pronta a colaborar, aconselhar e desenvolver soluções de iluminação à medida das necessidades de todos os que acreditam no poder transformador da luz.

ILUMINAÇÃO INTERIOR
SUSPENSÃO

DROP 29

DROP A 31

DROP AL 33

DROP ALD 35

DROP B 37

VIANA 39

PLATE 41

ORB 43

NIPO 45

ATMOS 47

ANTIK 49

ALUMMO 51

NOVUN-P 53

VERSATIS-P 55

PROLUMI-P 57

PROLUMI-DUO 59

PROLUMI-P LENS 61

PROLUMI-DUO LENS 63

ILUMINAÇÃO INTERIOR
SISTEMA CARRIL

CALHA C1 67

OPTIS C1 69

MIRA 71

MOSS 73

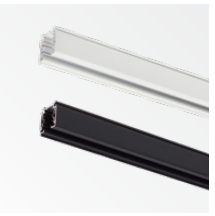
CALHA C3 75

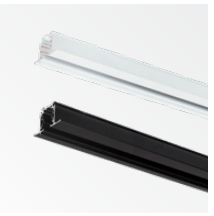
CALHA C3-RCS 77

CALHA C3 DALI 81

SCALA 83

VERSATIS-T 35W 85

OPTIS C3 87

VERSATIS-T 89

NOVUN-T 91

ILUMINAÇÃO INTERIOR
SPOTS IP20 / IP65 LÂMPADAS

INSPIRE 95

FLEX 97

HALO 99

ETNA 101

ZELDA 103

HALFA R / S 105

IPROOF 107

530 / 540 109

250 / 260 111

RONDO 113

D-LIGHT 115

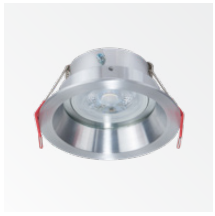
ZEN / ZEN IP65 117

DEEP / R 119

DULCE / R 121

DULCE-SP 123

ILLUSION-R 125

SLEEK IP65 127

TRIMO 129

PROTON 1 / 2 131

RETRO 1 / 2 133

DEEP S1 / S2 135

DULCE S1 / S2 137

ILLUSION-S 139

POINT-LITE 141

ZEN-LITE IP65 143

PROTON-LITE 145

TRIM-LITE 147

ILUMINAÇÃO INTERIOR
SPOTS IP20 / IP65 LED

BEAM 151

BEAM SEMI-SALIENTE 153

BEAM IP65 155

TROOP 157

ZEN XL IP65 159

ILUMINAÇÃO INTERIOR
DOWNLIGHTS ACENTUAÇÃO

VERSATIS-RD 163

KATRINA-R 165

KIN 167

CIRCUSPOT 169

TECHNO 171

VERSATIS-RS 173

OPTIS-RS 175

VERSATIS-SQ 1 / 2 / 3 177

PARADOX I / II / III 179

ASTRA 181

VISION 183

LUX 185

ILUMINAÇÃO INTERIOR
DOWNLIGHTS GERAL

NORD 189

PROLUMI-E 191

ILUMINAÇÃO INTERIOR
PAINÉIS

ROUND LED
SQUARE LED 195

SURFACE ROUND LED
SURFACE SQUARE LED 197

BACKLITE UGR19 199

GALAXY LED BACKLITE 201

GALAXY LED IP65 203

GALAXY-E 205

GALAXY-S 207

ILUMINAÇÃO INTERIOR
SALIENTE TETO

PROLUMI-S 211

PROLUMI LENS 213

KONECTA 215

NOVUN-S 217

VERSATIS-S 219

VERSATIS-SP 221

MIRA-SP 223

RESIST 225

MOV360 227

DISK 229

CIRO 231

RUSDAL 233

CIRKEL 235

ALASCA 237

ARTIC 239

TRACELINE G2 241

HYDRA LED 243

HYDRA T8 LED 245

LIT 247

ILUMINAÇÃO INTERIOR
ENCASTRAR PAREDE

ZIP 251

BEEP 253

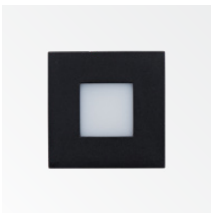

WAY 255

STEP-LITE 257

ILUMINAÇÃO INTERIOR
SALIENTE PAREDE

HEAVEN 261

NOVUN-W 263

LINEA 265

MIRROR 267

ILUMINAÇÃO INTERIOR
FITA LED

FLEXISTRIP 271

COB FLEXISTRIP 4mm 273

COB LED STRIP 275

COB FLEXISTRIP 277

FLEXISTRIP EW 279

FLEXIPROOF 281

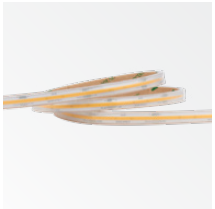

COB LED STRIP PROOF 283

COB FLEXIPROOF 285

COB FLEXISTRIP TW 287

COB FLEXIPROOF TW 289

SAUNA STRIP 291

NEONFLEX SWIMMING POOL 293

WALL WASHER TW 295

WALL WASHER RGB+W 296

COB LED 230V 299

CONTROLADORES 300

FONTES 312

ILUMINAÇÃO INTERIOR
PERFIS – FITA LED

ALUPRO-TRIM 304

ALUPRO-S 304

ALUPRO-E 305

ALUPRO-90° 305

ALUPRO 90° SLIM 306

ALUPRO 90° QUAD 306

ALUPRO-EM 307

ALUPRO-E 10x10 307

ALUPRO-E 49x37 308

ALUPRO-E 64x35 308

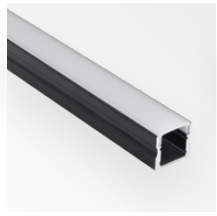

ALUPRO-S 17x15 309

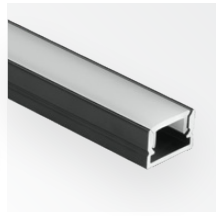

ALUPRO-S 12x8 309

ALUPRO-S 20x20 310

ALUPRO-S 35x35 310

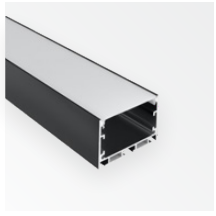

ALUPRO-S 50x35 311

ILUMINAÇÃO INTERIOR
EMERGÊNCIA

TECHLED 325

VIGILANT 327

SECURE 65 329

AMBIENT 331

AMBIENT G2 333

MINIEYE G2 334

LUMISAFE 334

BELLKIT 334

NEOKEL 334

LITTLEMER 335

EMER50200 335

KIT GLASS LED 335

ILUMINAÇÃO INTERIOR
ESTANQUE

THOR 339

STAGNO 341

TRACELINE IP65 343

AQUA T8 LED 345

PARK LED 347

ILUMINAÇÃO INTERIOR
INDUSTRIAL

ARES PRO 351

ARES PRO DALI 353

ARES ECO 355

PHENIX 357

ILUMINAÇÃO EXTERIOR
SOLAR

ORBIT 361

LUZIA 363

HILL 365

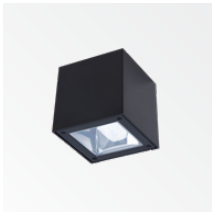
MOTION 367

MOON 369

SOLARO 371

SUNE 373

CUBIK 375

CANDELLO 377

RUSTIK-WR / WS 379

RUSTIK R / S 381

ROVER 383

POLUS 385

SOLIS 387

ALBA 389

ILUMINAÇÃO EXTERIOR
SALIENTE TETO

GENEBRA 393

VOLDA 395

OSLO 397

SOUL 399

JAZZ 401

BORAS 403

SHUT R / S 405

ILUMINAÇÃO EXTERIOR
ENCASTRAR PAREDE

ROUTE 409

ROUTE ASYM 411

RUNNER 413

ILUMINAÇÃO EXTERIOR
SALIENTE PAREDE / POSTE

LUND I / II 417

HERON 419

OSPREY 421

PUFFIN 423

LARK 425

CRANE 427

OVAL 429

OBALO 431

OBALIS 433

BELLY 435

C-WALL 437

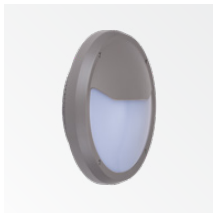
SOUL V 439

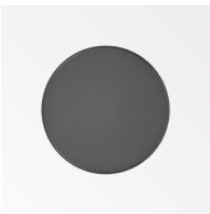
AURA 441

MANDAL I / II 443

DUETO R1 / R2 / S1 / S2 445

STROND 447

HONOR 449

HONOR S / R 451

PILLAR 453

TUBIT 1 / 2 455

TUBIT LED I / II 457

DUEL XL 459

DUEL XL PC 461

SPIN 463

DRAW 465

WALLY / 80 467

STEELO W / 45 / 80 469

BELTED / W 471

MIROM / W 473

MIROM 2 475

PHARUS 477

DUCK 30 / 80 479

VISIOLED 481

PLAZA 483

PRISMA 485

ILUMINAÇÃO EXTERIOR
MESA

LUMOS 489

CALM 491

ILUMINAÇÃO EXTERIOR
PAVIMENTO

THERA R / S 495

INGROUND 1 / 2 / 4 497

JAVA 499

STRATUS 1 / 2 / 4 501

TOBA 503

ILUMINAÇÃO EXTERIOR
PROJETORES

OLYMPUS 507

ARENA 509

TITAN 511

BRAVUS 513

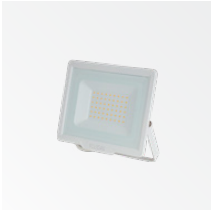

SPARK 515

TRIPÉ 517

KUBO 519

ARCH 521

KORVY 523

ARUS 525

TROY 527

ARMOR 529

FOX 531

ILUMINAÇÃO EXTERIOR
PÚBLICA

ROAD LED 535

GLOBO 537

GARDEN 539

OTIMUS LENS 541

ILUMINAÇÃO EXTERIOR
SUBMERSÃO

AQUS 545

ILUMINAÇÃO EXTERIOR
FESTIVA

STRING 549

CABO ARRAIAL 551

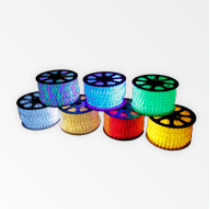

MLED100 2V 553

LÂMPADAS
LED

A60 STANDARD 556

A65 STANDARD 557

A45 LUSTRE 557

A45 GOTA 558

C37 CHAMA 558

A60 STANDARD 12/24V 559

A60 STANDARD B22 559

GU10 15° 560

GU10 38° 560

GU10 60° 561

GU10 60° 561

GU10 100° 561

MR16 38° 562

MR16 60° 562

MR16 100° 563

MR11 60° 564

MR11/GU10 564

G120 GLOBO 565

R50 566

R63 566

R80 567

A60 CLASSIC LED 569
CLASS A

A60 CLASSIC LED MILKY 569
CLASS A

A45 CLASSIC LED 570
CLASS A

A45 CLASSIC LED 570
CLASS A

C35 CLASSIC LED 571
CLASS A

G95 CLASSIC LED 571
CLASS A

A60 CLASSIC 572

A45 CLASSIC 572

A45 CLASSIC 573

C35 CLASSIC 573

C35F CLASSIC 574

A60 CALOTA 574

G125 CLASSIC 575

ST64 GOLDEN VINTAGE 576

ST64 GOLDEN VINTAGE 576

G125 GOLDEN VINTAGE 577

G125 GOLDEN VINTAGE 577

HT LED 578

HED LED 578

A100 579

A140 579

T9 CIRCULAR 580

T5 LED 581

T8 3CCT 582

T8 LED 583

SAFIRA LED 584

SAFIRA LED CONECTION 585

T5 LED TUBE 586

EBR 587

LUXLINEA S14d 588

LUXLINEA S19 588

LUXLINEA S14s 589

LUXLINEA BASE 589

COLOURLUX LED50 PRO 590

COLOURLUX LED50 3CCT 591

COLOURLUX LED50 38° 591

COLOURLUX LED111 592

AR111 45° 593

AR111 45° 593

PAR30 COB 594

PAR38 COB 594

PAR38 TALHO 595

PAR38 IP55 595

PLS LED 596

PLT LED 596

PLC LED 597

PLL LED 598

T38 TUBULAR 599

T19 PERFUMADORA 600

T19 ALUMIA BARRIS 600

T22 PERFUMADORA FRIO 601

G4 601

G9 602

G9 602

R7S 603

LED STANDARD COLOUR 604

A45 LUSTRE 605 – 606

LÂMPADAS **INFRAVERMELHOS**

R125 608

LÂMPADAS **FLUORESCENTES**

T9 610

LÂMPADAS
UV

EUT BL ACTÍNICA 612

PLS BL ACTÍNICA 613

PLL BL ACTÍNICA 613

T5 BL ACTÍNICA 614

T8 BL ACTÍNICA 615

PLS BLB 616

T5 BLB 617

T8 BLB 618

T5 GERMICIDA 619

PLS GERMICIDA 619

T8 GERMICIDA 620

LÂMPADAS
DESCARGA

MHT 622

MHED 623

HPST 624

HPSE 626

HPSE/I 626

ILUMINAÇÃO INTERIOR

5

SUSPENSÃO

CORES DISPONÍVEIS

Branco

Preto

Ouro velho

COD 01.002.001.003.**XXXXX**

DROP 300	15°	24°	36°
	00262	00259	00256
	00263	00260	00257
OG	00264	00261	00258

DROP 600	15°	24°	36°
	00283	00280	00277
	00284	00281	00278
OG	00285	00282	00279

DROP-E 300	15°	24°	36°
	00304	00301	00298
	00305	00302	00299
OG	00306	00303	00300

DROP-E 600	15°	24°	36°
	00325	00322	00319
	00326	00323	00320
OG	00327	00324	00321

DROP

300 / 600 (saliente) | E 300 / 600 (encastrar)

POTÊNCIA
8W

ALIMENTAÇÃO
220-240V~50/60Hz

MATERIAL
Alumínio e PMMA

APLICAÇÃO
Suspensão

DIMENSÕES
Ø30 x 300/600mm

FLUXO LUMINOSO
600lm (3000K) / 650lm (4000 / 5000K)

UGR
<16

TEMPERATURA DE COR
3CCT (3000 / 4000 / 5000K)

REGULAÇÃO
DIM TRIAC

OPCIONAL
300 / 600 - Calha C3
E 300 / E 600 - DIM 1-10V / DIM DALI / DIM PUSH

ÂNGULO
15° / 24° / 36°

IP 40

IK 04

DROP 300 / 600

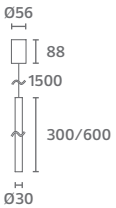

DROP-E 300 / 600

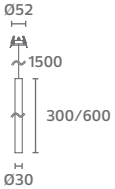

(mm)

CORES DISPONÍVEIS

Branco

Preto

Ouro velho

COD 01.002.001.003.**XXXXX**

DROP A 300

	00265
	00266
OG	00267

DROP A 600

	00286
	00287
OG	00288

DROP-E A 300

	00307
	00308
OG	00309

DROP-E A 600

	00328
	00329
OG	00330

DROP A

300 / 600 (saliente) | E 300 / 600 (encastrar)

POTÊNCIA
8W

ALIMENTAÇÃO
220-240V~50/60Hz

MATERIAL
Alumínio e PMMA

APLICAÇÃO
Suspensão

DIMENSÕES
Ø30 x 300/600mm

FLUXO LUMINOSO
600lm (3000K) / 650lm (4000 / 5000K)

UGR
<16

TEMPERATURA DE COR
3CCT (3000 / 4000 / 5000K)

REGULAÇÃO
DIM TRIAC

OPCIONAL
300 / 600 - Calha C3
E 300 / E 600 - DIM 1-10V / DIM DALI / DIM PUSH

ÂNGULO
110°

IP
40

IK
04

DROP A 300 / 600

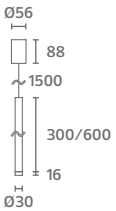

DROP-E A 300 / 600

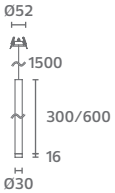

(mm)

CORES DISPONÍVEIS

Branco

Preto

Ouro velho

COD 01.002.001.003.**XXXXX**

DROP AL 300

	00268
	00269
OG	00270

DROP AL 600

	00289
	00290
OG	00291

DROP-E AL 300

	00310
	00311
OG	00312

DROP-E AL 600

	00331
	00332
OG	00333

DROP AL

300 / 600 (saliente) | E 300 / 600 (encastrar)

POTÊNCIA
8W

ALIMENTAÇÃO
220-240V~50/60Hz

MATERIAL
Alumínio e PMMA

APLICAÇÃO
Suspensão

DIMENSÕES
Ø30 x 300/600mm

FLUXO LUMINOSO
600lm (3000K) / 650lm (4000 / 5000K)

UGR
<16

TEMPERATURA DE COR
3CCT (3000 / 4000 / 5000K)

REGULAÇÃO
DIM TRIAC

OPCIONAL
300 / 600 - Calha C3
E 300 / E 600 - DIM 1-10V / DIM DALI / DIM PUSH

ÂNGULO
110°

IP
40

IK
04

DROP AL 300 / 600

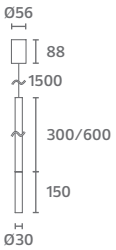

DROP-E AL 300 / 600

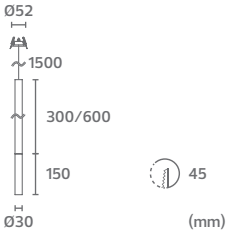

CORES DISPONÍVEIS

Branco

Preto

Ouro velho

COD 01.002.001.003.**XXXXX**

DROP ALD 300

	00271
	00272
OG	00273

DROP ALD 600

	00292
	00293
OG	00294

DROP-E ALD 300

	00313
	00314
OG	00315

DROP-E ALD 600

	00334
	00335
OG	00336

DROP ALD

300 / 600 (saliente) | E 300 / 600 (encastrar)

POTÊNCIA
8W

ALIMENTAÇÃO
220-240V~50/60Hz

MATERIAL
Alumínio e PMMA

APLICAÇÃO
Suspensão

DIMENSÕES
Ø30 x 300/600mm

FLUXO LUMINOSO
600lm (3000K) / 650lm (4000 / 5000K)

UGR
<16

TEMPERATURA DE COR
3CCT (3000 / 4000 / 5000K)

REGULAÇÃO
DIM TRIAC

OPCIONAL
300 / 600 - Calha C3
E 300 / E 600 - DIM 1-10V / DIM DALI / DIM PUSH

ÂNGULO
110°

IP 40

IK 04

DROP ALD 300 / 600

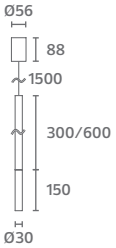

DROP-E ALD 300 / 600

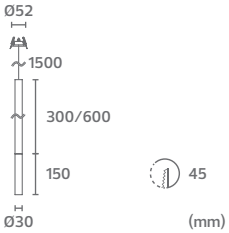

CORES DISPONÍVEIS

Branco

Preto

Ouro velho

COD 01.002.001.003.**XXXXX**

DROP B 300

	00274
	00275
OG	00276

DROP B 600

	00295
	00296
OG	00297

DROP-E B 300

	00316
	00317
OG	00318

DROP-E B 600

	00337
	00338
OG	00339

DROP B

300 / 600 (saliente) | E 300 / 600 (encastrar)

POTÊNCIA
8W

ALIMENTAÇÃO
220-240V~50/60Hz

MATERIAL
Alumínio e PMMA

APLICAÇÃO
Suspensão

DIMENSÕES
Ø100 x 300/600mm

FLUXO LUMINOSO
600lm (3000K) / 650lm (4000 / 5000K)

UGR
<16

TEMPERATURA DE COR
3CCT (3000 / 4000 / 5000K)

REGULAÇÃO
DIM TRIAC

OPCIONAL
300 / 600 - Calha C3
E 300 / E 600 - DIM 1-10V / DIM DALI / DIM PUSH

ÂNGULO
110°

IP 40

IK 04

DROP B 300 / 600

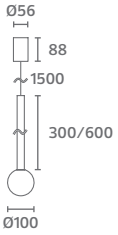

DROP-E B 300 / 600

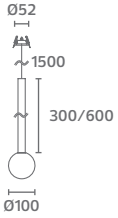

(mm)

CORES DISPONÍVEIS

Preto / Preto

Preto / Dourado

DETALHES

Versão "S"

COD 01.002.001.003.**XXXXX**

VIANA	3000K	4000K
	00340	00341
	00342	00343

VIANA-S	3000K	4000K
	00368	00369
	00370	00371

VIANA / VIANA-S

POTÊNCIA
7W

ALIMENTAÇÃO
220-240V~50/60Hz

MATERIAL
Alumínio e PMMA

APLICAÇÃO
Suspensão

REGULAÇÃO
DIM TRIAC

DIMENSÕES
Ø115 x 220mm

FLUXO LUMINOSO
420lm

UGR
<16

ÂNGULO
24°

IP
20

IK
04

TEMPERATURA DE COR
3000 / 4000K

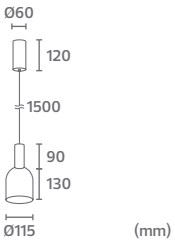

CORES DISPONÍVEIS

Preto / Preto

Preto / Dourado

DETALHES

Versão "S"

COD 01.002.001.003.**XXXXX**

PLATE	3000K	4000K
	00344	00345
	00346	00347

PLATE-S	3000K	4000K
	00372	00373
	00374	00375

PLATE / PLATE-S

POTÊNCIA
7W

ALIMENTAÇÃO
220-240V~50/60Hz

MATERIAL
Alumínio e PMMA

APLICAÇÃO
Suspensão

REGULAÇÃO
DIM TRIAC

DIMENSÕES
Ø345 x 165mm

FLUXO LUMINOSO
420lm

UGR
<16

ÂNGULO
24°

IP
20

IK
04

TEMPERATURA DE COR
3000 / 4000K

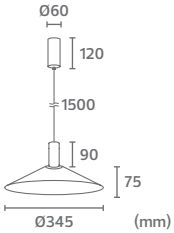

CORES DISPONÍVEIS

Preto / Preto

Preto / Dourado

DETALHES

Versão "S"

COD 01.002.001.003.**XXXXX**

ORB	3000K	4000K
	00348	00349
	00350	00351

ORB-S	3000K	4000K
	00376	00377
	00378	00379

ORB / ORB-S

POTÊNCIA
7W

ALIMENTAÇÃO
220-240V~50/60Hz

MATERIAL
Alumínio e PMMA

APLICAÇÃO
Suspensão

REGULAÇÃO
DIM TRIAC

DIMENSÕES
Ø125 x 245mm

FLUXO LUMINOSO
420lm

UGR
<16

ÂNGULO
24°

IP
20

IK
04

TEMPERATURA DE COR
3000 / 4000K

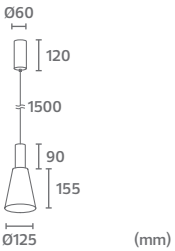

(mm)

CORES DISPONÍVEIS

Preto / Preto

Preto / Dourado

DETALHES

Versão "S"

COD 01.002.001.003.**XXXXX**

NIPO	3000K	4000K
	00352	00353
	00354	00355

NIPO-S	3000K	4000K
	00380	00381
	00382	00383

NIPO / NIPO-S

POTÊNCIA
7W

ALIMENTAÇÃO
220-240V~50/60Hz

MATERIAL
Alumínio e PMMA

APLICAÇÃO
Suspensão

REGULAÇÃO
DIM TRIAC

DIMENSÕES
Ø150 x 172mm

FLUXO LUMINOSO
420lm

UGR
<16

ÂNGULO
24°

IP
20

IK
04

TEMPERATURA DE COR
3000 / 4000K

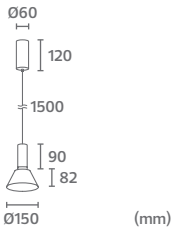

(mm)

CORES DISPONÍVEIS

ATMOS

Preto / Preto

Preto / Dourado

ATMOS-S

Preto / Preto

Preto / Dourado

DETALHES

Versão "S"

COD 01.002.001.003.**XXXXX**

ATMOS	3000K	4000K
	00356	00357
	00358	00359

ATMOS-S	3000K	4000K
	00384	00385
	00386	00387

ATMOS / ATMOS-S

POTÊNCIA
7W

ALIMENTAÇÃO
220-240V~50/60Hz

MATERIAL
Alumínio e PMMA

APLICAÇÃO
Suspensão

DIMENSÕES
ATMOS - Ø150 x 128mm
ATMOS-S - Ø150 x 140mm

FLUXO LUMINOSO
420lm

UGR
<16

REGULAÇÃO
DIM TRIAC

TEMPERATURA DE COR
3000 / 4000K

ÂNGULO
24°

IP
20

IK
04

ATMOS

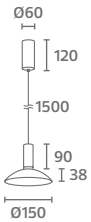

ATMOS-S

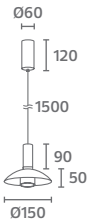

(mm)

CORES DISPONÍVEIS

ANTIK

Preto / Preto

Preto / Dourado

ANTIK-S

Preto / Preto

Preto / Dourado

DETALHES

Versão "S"

COD 01.002.001.003.**XXXXX**

ANTIK	3000K	4000K
	00360	00361
	00362	00363

ANTIK-S	3000K	4000K
	00388	00389
	00390	00391

ANTIK / ANTIK-S

POTÊNCIA
7W

ALIMENTAÇÃO
220-240V~50/60Hz

MATERIAL
Alumínio e PMMA

APLICAÇÃO
Suspensão

DIMENSÕES
ANTIK - Ø250 x 135mm
ANTIK-S - Ø250 x 140mm

FLUXO LUMINOSO
420lm

UGR
<16

REGULAÇÃO
DIM TRIAC

TEMPERATURA DE COR
3000 / 4000K

ÂNGULO
24°

IP
20

IK
04

ANTIK

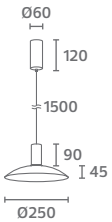

ANTIK-S

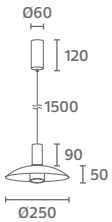

(mm)

CORES DISPONÍVEIS

ALUMMO

Preto / Preto

Preto / Dourado

ALUMMO-S

Preto / Preto

Preto / Dourado

DETALHES

Versão "S"

COD 01.002.001.003.**XXXXX**

ALUMMO	3000K	4000K
	00364	00365
	00366	00367

ALUMMO-S	3000K	4000K
	00392	00393
	00394	00395

ALUMMO / ALUMMO-S

POTÊNCIA
7W

ALIMENTAÇÃO
220-240V~50/60Hz

MATERIAL
Alumínio e PMMA

APLICAÇÃO
Suspensão

DIMENSÕES
ALUMMO - Ø250 x 115mm
ALUMMO-S - Ø250 x 140mm

FLUXO LUMINOSO
420lm

UGR
<16

REGULAÇÃO
DIM TRIAC

TEMPERATURA DE COR
3000 / 4000K

ÂNGULO
24°

IP
20

IK
04

ALUMMO

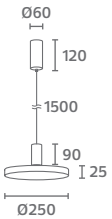

ALUMMO-S

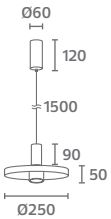

(mm)

CORES DISPONÍVEIS

Branco / Branco

Preto / Preto

Branco / Dourado

Preto / Dourado

Branco / Preto

COD 01.002.018.003.**XXXXX**

	00020
	00024
	00023
	00022
	00025

NOVUN-P

POTÊNCIA
MAX 9W

ALIMENTAÇÃO
220-240V~50/60Hz

IP
20

IK
07

MATERIAL
Alumínio

APLICAÇÃO
Suspensão

DIMENSÕES
Ø65 x 120mm

CASQUILHO
GU10

LÂMPADA COMPATÍVEL
PAR16
Colourlux 50

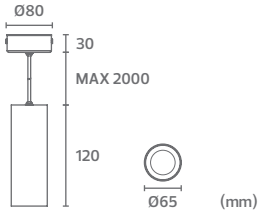

CORES DISPONÍVEIS

Branco / Branco

Preto / Preto

Branco / Dourado

Preto / Dourado

Branco / Preto

COD 01.002.001.003.**XXXXX**

		2700K	3000K	4000K	5000K
	15°	00160	00043	00044	00161
	25°	00162	00045	00046	00163
	40°	00164	00022	00047	00165
	15°	00172	00054	00055	00173
	25°	00174	00056	00057	00175
	40°	00176	00058	00059	00177
	15°	00166	00048	00049	00167
	25°	00168	00050	00051	00169
	40°	00170	00052	00053	00171
	15°	00178	00060	00061	00179
	25°	00180	00062	00063	00181
	40°	00182	00064	00023	00183
	15°	00184	00065	00066	00185
	25°	00186	00067	00068	00187
	40°	00188	00069	00027	00189

VERSATIS-P

POTÊNCIA
18W

ALIMENTAÇÃO
220-240V~50/60Hz

MATERIAL
Alumínio e PMMA

APLICAÇÃO
Suspensão

REGULAÇÃO (OPCIONAL)
DIM TRIAC

DIMENSÕES
Ø84,5 x 154mm

FLUXO LUMINOSO
1550lm (2700 / 3000K) / 1700lm (4000 / 5000K)

UGR
<16

ÂNGULO
15° / 25° / 40°

IP 40

IK 04

TEMPERATURA DE COR
2700 / 3000K (CRI 97)
4000 / 5000K (CRI 90)

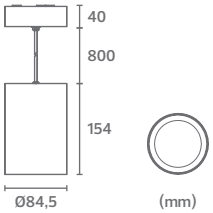

CORES DISPONÍVEIS

Branco

Preto

ACESSÓRIOS

União

DETALHES

COD 01.002.001.003.**XXXXX**

ON–OFF		40W	60W
☐	3000K	00192	00208
	4000K	00193	00209
■	3000K	00196	00212
	4000K	00197	00213

ACESSÓRIOS

União	01.010.046.002.00016

PROLUMI-P

POTÊNCIA
40W
60W

ALIMENTAÇÃO
220-240V~50/60Hz

MATERIAL
Alumínio e PMMA

APLICAÇÃO
Suspensão

REGULAÇÃO (OPCIONAL)
DIM DALI / DIM PUSH

DIMENSÕES (C x L x A)
40W – 1190 x 45 x 75mm
60W – 1490 x 45 x 75mm

FLUXO LUMINOSO
40W – 3100lm (3000K) / 3200lm (4000K)
60W – 4750lm (3000K) / 4900lm (4000K)

ÂNGULO
100°

IP 42
IK 04

TEMPERATURA DE COR
3000 / 4000K (CRI80)

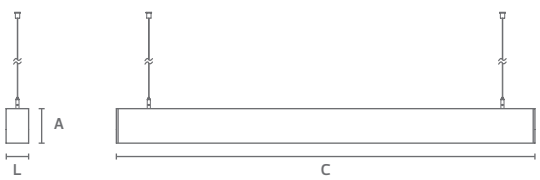

CORES DISPONÍVEIS

Branco

Preto

ACESSÓRIOS

União

DETALHES

COD 01.002.001.003.**XXXXX**

ON–OFF		24+40W	30+60W
☐	3000K	00240	00224
	4000K	00241	00225
■	3000K	00244	00228
	4000K	00245	00229

ACESSÓRIOS

União	01.010.046.002.00016

PROLUMI-DUO

POTÊNCIA
24+40W
30+60W

ALIMENTAÇÃO
220-240V~50/60Hz

MATERIAL
Alumínio e PMMA

APLICAÇÃO
Suspensão

REGULAÇÃO (OPCIONAL)
DIM DALI / DIM PUSH

DIMENSÕES (C x L x A)
24+40W – 1190 x 45 x 75mm
30+60W – 1490 x 45 x 75mm

FLUXO LUMINOSO
24+40W – 1700+3100lm (3000K) / 1730+3200lm (4000K)
30+60W – 2100+4750lm (3000K) / 2160+4900lm (4000K)

ÂNGULO
100°

IP 42
IK 04

TEMPERATURA DE COR
3000 / 4000K (CRI80)

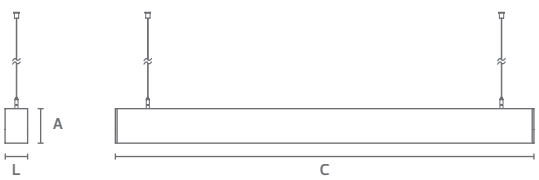

CORES DISPONÍVEIS

Branco

Preto

ACESSÓRIOS

União

DETALHES

COD 01.002.001.003.XXXXX

ON–OFF		30W	40W
☐	3000K	00200	00216
	4000K	00201	00217
■	3000K	00204	00220
	4000K	00205	00221

ACESSÓRIOS

União	01.010.046.002.00016

PROLUMI-P LENS

POTÊNCIA
30W
40W

ALIMENTAÇÃO
220-240V~50/60Hz

MATERIAL
Alumínio e PMMA

APLICAÇÃO
Suspensão

REGULAÇÃO (OPCIONAL)
DIM DALI / DIM PUSH

DIMENSÕES (C x L x A)
30W – 1190 x 45 x 75mm
40W – 1490 x 45 x 75mm

FLUXO LUMINOSO
30W – 1800lm (3000K) / 2000lm (4000K)
40W – 2200lm (3000K) / 2400lm (4000K)

ÂNGULO
15°

IP 42
IK 04

TEMPERATURA DE COR
3000 / 4000K (CRI80)

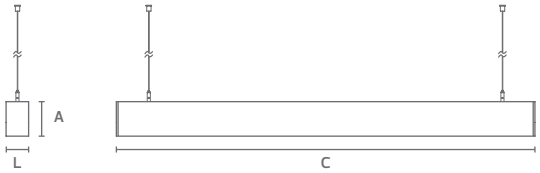

CORES DISPONÍVEIS

Branco

Preto

ACESSÓRIOS

União

DETALHES

COD 01.002.001.003.**XXXXX**

ON–OFF		24+30W	30+40W
☐	3000K	00248	00232
	4000K	00249	00233
■	3000K	00252	00236
	4000K	00253	00237

ACESSÓRIOS	
União	01.010.046.002.00016

PROLUMI-DUO LENS

POTÊNCIA
24+30W
30+40W

ALIMENTAÇÃO
220-240V~50/60Hz

MATERIAL
Alumínio e PMMA

APLICAÇÃO
Suspensão

REGULAÇÃO (OPCIONAL)
DIM DALI / DIM PUSH

DIMENSÕES (C x L x A)
24+30W – 1190 x 45 x 75mm
30+40W – 1490 x 45 x 75mm

FLUXO LUMINOSO
24+30W – 1700+1800lm (3000K) / 1730+2000lm (4000K)
30+40W – 2100+2200lm (3000K) / 2160+2400lm (4000K)

ÂNGULO
100° + 15°

IP 42
IK 04

TEMPERATURA DE COR
3000 / 4000K (CRI80)

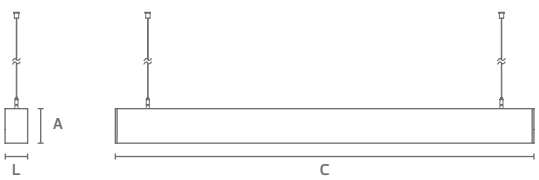

ILUMINAÇÃO INTERIOR

SISTEMA CARRIL

C1

COD 01.010.034.063.**XXXXX**

	1000mm	2000mm
☐	00026	00023
■	00027	00024

AL1

COD 01.010.034.063.**XXXXX**

☐	00012
■	00013

CRUN

COD 01.010.034.063.**XXXXX**

☐	00091
■	00092

I1

COD 01.010.034.063.**XXXXX**

☐	00094
■	00095

A1

COD 01.010.034.063.**XXXXX**

☐	00004
■	00005

T1

COD 01.010.034.063.**XXXXX**

☐	00132
■	00134

TP1

COD 01.010.034.063.**XXXXX**

☐	00142
■	00143

X1

COD 01.010.034.063.**XXXXX**

☐	00157
■	00159

L1

COD 01.010.034.063.**XXXXX**

☐	00193
■	00112

1 CIRCUITO

CALHA C1

Calha de 1 circuito saliente

POTÊNCIA
MAX 3500W

ALIMENTAÇÃO
220-240V 50/60Hz

MATERIAL
Alumínio

APLICAÇÃO
Saliente teto

IP
20

DIMENSÕES
34 x 17 x 1000mm
34 x 17 x 2000mm

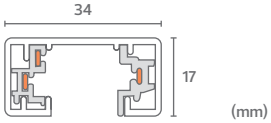

(mm)

CORES DISPONÍVEIS

Ø75mm
Branco

Ø75mm
Preto

Ø100mm
Branco

Ø100mm
Preto

COD 01.002.001.063.**XXXXX**

Ø75mm			11W	15W	18W
☐	3000K	15°	00191	00197	00203
		24°	00189	00195	00201
		38°	00187	00193	00199
	4000K	15°	00192	00198	00204
		24°	00190	00196	00202
		38°	00188	00194	00200
■	3000K	15°	00275	00281	00287
		24°	00273	00279	00285
		38°	00271	00277	00283
	4000K	15°	00276	00282	00288
		24°	00274	00280	00286
		38°	00272	00278	00284

Ø100mm			17W	24W	28W	33W
☐	3000K	15°	00227	00221	00215	00209
		24°	00225	00219	00213	00207
		38°	00223	00217	00211	00205
	4000K	15°	00228	00222	00216	00210
		24°	00226	00220	00214	00208
		38°	00224	00218	00212	00206
■	3000K	15°	00311	00305	00299	00293
		24°	00309	00303	00297	00291
		38°	00307	00301	00295	00289
	4000K	15°	00312	00306	00300	00294
		24°	00310	00304	00298	00292
		38°	00308	00302	00296	00290

OPTIS C1

POTÊNCIA
Ø75mm – 11 / 15 / 18W
Ø100mm – 17 / 24 / 28 / 33W

ALIMENTAÇÃO
220-240V~50/60Hz

MATERIAL
Vidro, alumínio e policarbonato

APLICAÇÃO
Sistema carril C1

DIMENSÕES (D x A)
Ø75 x 78mm
Ø100 x 99mm

FLUXO LUMINOSO
Ø75mm – 1120 / 1525 / 1830lm
Ø100mm – 1770 / 2500 / 2910 / 3300lm

ÂNGULO
15° / 24° / 38°

IP 20
IK 04

REGULAÇÃO (OPCIONAL)
DIM DALI / CASAMBI

TEMPERATURA DE COR
3000 / 4000K (CRI 90)

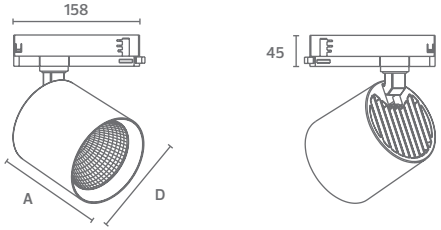

(mm)

CORES DISPONÍVEIS

Branco

Preto

COD 01.002.018.063.**XXXXX**

☐	00034
■	00035

MIRA

POTÊNCIA
MAX 9W

ALIMENTAÇÃO
220-240V~50/60Hz

IP
20

IK
07

MATERIAL
Aço

APLICAÇÃO
Sistema carril C1

DIMENSÕES
Ø55 x 77mm

CASQUILHO
GU10

LÂMPADA COMPATÍVEL
PAR16

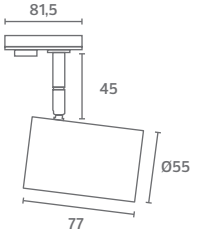

(mm)

CORES DISPONÍVEIS

Branco

Preto

DETALHES

PAR16

PAR16

AR111

AR111

COD 01.002.018.063.**XXXXX**

	PAR16	AR111
☐	00038	00072
■	00039	00073

MOSS

POTÊNCIA
MAX 12W

ALIMENTAÇÃO
220-240V~50/60Hz

IP
20

IK
06

MATERIAL
Aço

APLICAÇÃO
Sistema carril C1

DIMENSÕES
Ø53mm / Ø111mm

CASQUILHO
GU10

LÂMPADA COMPATÍVEL
PAR16
AR111

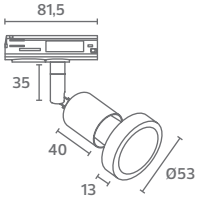

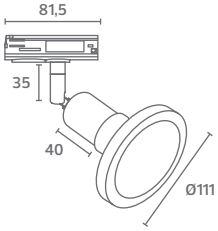

(mm)

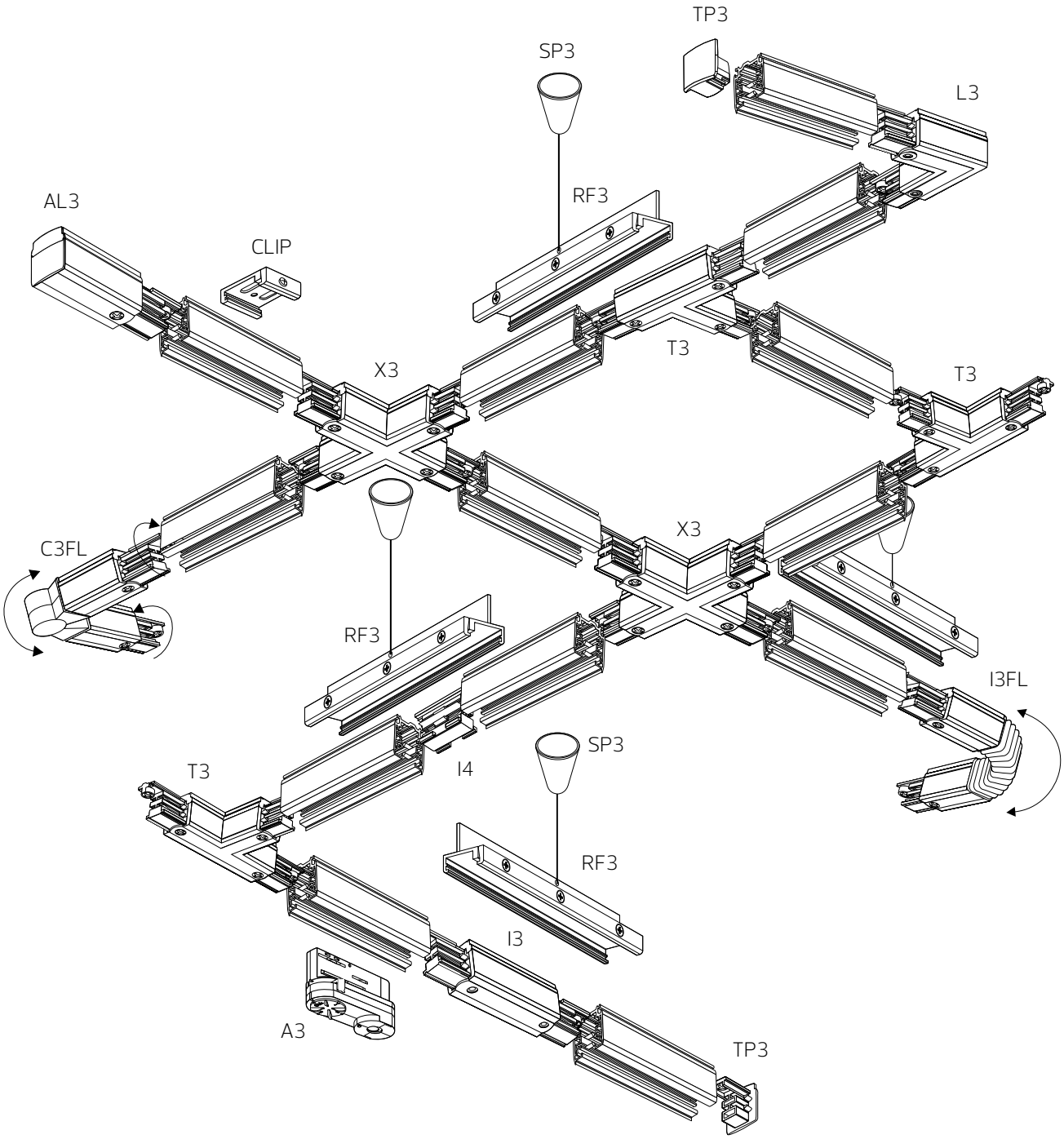
TP3
SP3
L3
AL3
RF3
CLIP
T3
X3
T3
X3
C3FL
RF3
I3FL
SP3
T3
I4
RF3
I3
A3
TP3

3 CIRCUITOS

CALHA C3

Calha de 3 circuitos saliente

POTÊNCIA
MAX 3500W

ALIMENTAÇÃO
220-240V 50/60Hz

MATERIAL
Alumínio

APLICAÇÃO
Saliente teto

IP
20

DIMENSÕES
32 x 36 x 1000mm
32 x 36 x 2000mm

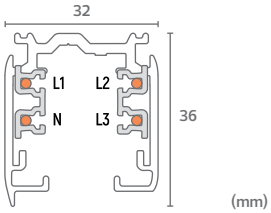

(mm)

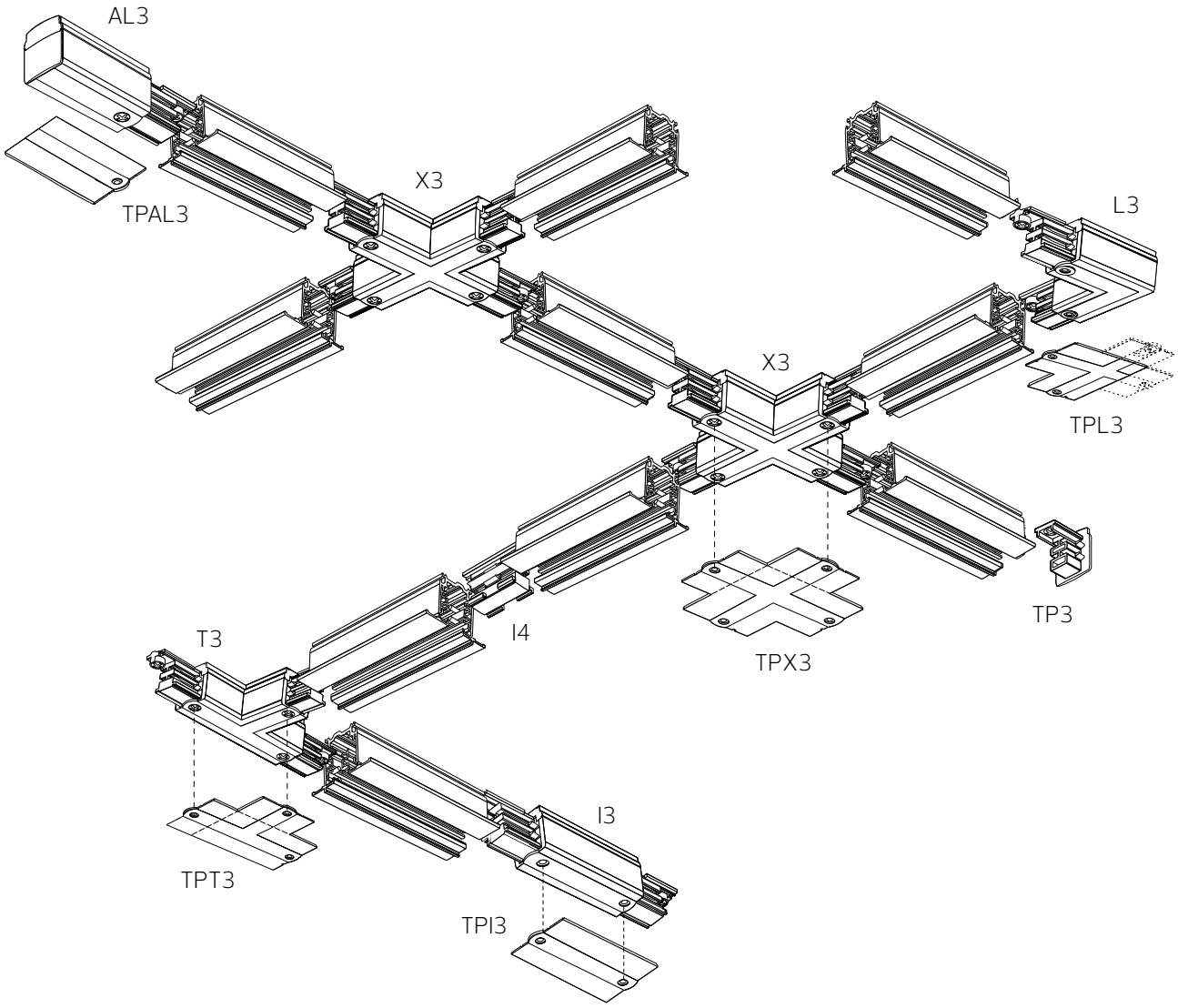
AL3
TPAL3
X3
L3
X3
TPL3
TP3
I4
TPX3
T3
TPT3
I3
TPI3

3 CIRCUITOS

CALHA C3-RCS

Calha de 3 circuitos encastrar

POTÊNCIA
MAX 3500W

ALIMENTAÇÃO
220-240V 50/60Hz

MATERIAL
Alumínio

APLICAÇÃO
Encastrar teto

IP
20

DIMENSÕES
56 x 32,5 x 1000mm
56 x 32,5 x 2000mm

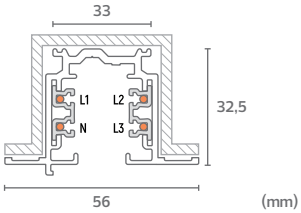

(mm)

C3

COD 01.010.034.063.**XXXXX**

	1000mm	2000mm
☐	00035	00037
■	00036	00038

C3-RCS

COD 01.010.034.063.**XXXXX**

	1000mm	2000mm
☐	00041	00043
■	00042	00045

Mola C3-RCS

COD 01.010.034.063.**XXXXX**

	00119

CLIP

COD 01.010.034.063.**XXXXX**

☐	00055
■	00183

RF3

COD 01.010.034.063.**XXXXX**

☐	00125
■	00126

A3

COD 01.010.034.063.**XXXXX**

☐	00008
■	00009

AL3 - L

COD 01.010.034.063.**XXXXX**

☐	00018
■	00019

AL3 - R

COD 01.010.034.063.**XXXXX**

☐	00166
■	00167

L3 - L

COD 01.010.034.063.**XXXXX**

☐	00118
■	00117

L3 - R

COD 01.010.034.063.**XXXXX**

☐	00201
■	00202

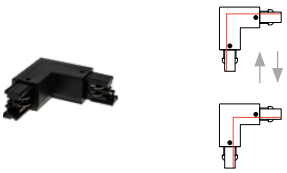

L Twist

COD 01.010.034.063.**XXXXX**

☐	00210
■	00211

I4

COD 01.010.034.063.**XXXXX**

☐	00105
■	00106

I3

COD 01.010.034.063.**XXXXX**

☐	00097
■	00098

I3FL

COD 01.010.034.063.**XXXXX**

☐	00168
■	00100

TP3

COD 01.010.034.063.**XXXXX**

☐	00148
■	00149

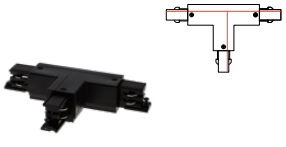

T3 - L1

COD 01.010.034.063.**XXXXX**

☐	00200
■	00199

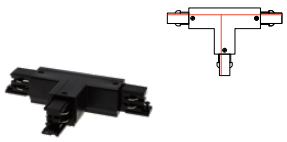

T3 - R1

COD 01.010.034.063.**XXXXX**

☐	00216
■	00141

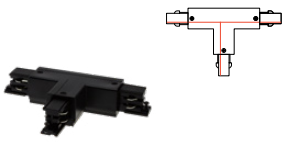

T3 - R2

COD 01.010.034.063.**XXXXX**

☐	00140
■	00217

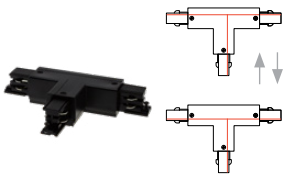

T twist - L1 / L2

COD 01.010.034.063.**XXXXX**

☐	00212
■	00213

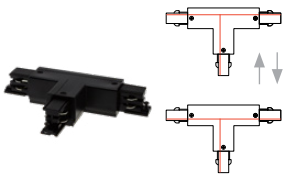

T twist - R1 / R2

COD 01.010.034.063.**XXXXX**

☐	00214
■	00215

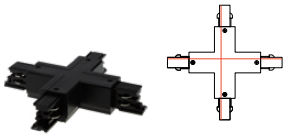

X3

COD 01.010.034.063.**XXXXX**

☐	00164
■	00165

SP3

COD 01.010.034.063.**XXXXX**

☐	00130
■	00131

MONOPOINT

COD 01.010.034.063.**XXXXX**

☐	00120
■	00124

TPAL3-RCS

COD 01.010.034.063.**XXXXX**

☐	00150
■	00169

TPI3-RCS

COD 01.010.034.063.**XXXXX**

☐	00151
■	00170

TPL3-RCS

COD 01.010.034.063.**XXXXX**

☐	00152
■	00153

TPT3-RCS

COD 01.010.034.063.**XXXXX**

☐	00154
■	00171

TPX3-RCS

COD 01.010.034.063.**XXXXX**

☐	00155
■	00156

C3 DALI

COD 01.010.034.063.**XXXXX**

	2000mm
☐	00218
■	00219

CLIP

COD 01.010.034.063.**XXXXX**

☐	00055
■	00183

RF3

COD 01.010.034.063.**XXXXX**

☐	00125
■	00126

AL3 - L

COD 01.010.034.063.**XXXXX**

☐	00205
■	00182

AL3 - R

COD 01.010.034.063.**XXXXX**

☐	00204
■	00181

L3 - L

COD 01.010.034.063.**XXXXX**

☐	00220
■	00221

L3 - R

COD 01.010.034.063.**XXXXX**

☐	00222
■	00223

I4

COD 01.010.034.063.**XXXXX**

☐	00224
■	00225

TP3

COD 01.010.034.063.**XXXXX**

☐	00148
■	00149

SP3

COD 01.010.034.063.**XXXXX**

☐	00130
■	00131

3 CIRCUITOS

CALHA C3 DALI

Calha de 3 circuitos saliente

POTÊNCIA
MAX 3500W

ALIMENTAÇÃO
220-240V 50/60Hz

MATERIAL
Alumínio

APLICAÇÃO
Saliente teto

IP
20

DIMENSÕES
35,2 x 35,3 x 2000mm

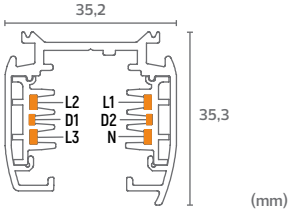

CORES DISPONÍVEIS

Branco

Preto

OPCIONAL

7800K

2900K

2500K

COD 01.002.001.063.**XXXXX**

		W	15°	25°	45°
☐	3000K	20	00174	00162	00150
		30	00170	00158	00146
		40	00166	00154	00142
	4000K	20	00176	00164	00152
		30	00172	00160	00148
		40	00168	00156	00144
■	3000K	20	00173	00161	00149
		30	00169	00157	00145
		40	00165	00153	00141
	4000K	20	00175	00163	00151
		30	00171	00159	00147
		40	00167	00155	00143

SCALA

POTÊNCIA
20 / 30 / 40W

ALIMENTAÇÃO
220-240V~50/60Hz

MATERIAL
Vidro e alumínio

APLICAÇÃO
Sistema carril C3

REGULAÇÃO (OPCIONAL)
DIM DALI / CASAMBI

DIMENSÕES
Ø106 x 125mm

FLUXO LUMINOSO
2100 / 3360 / 4480lm

ÂNGULO
15° / 25° / 40°

IP 20

IK 06

TEMPERATURA DE COR
3000 / 4000K (CRI 90)

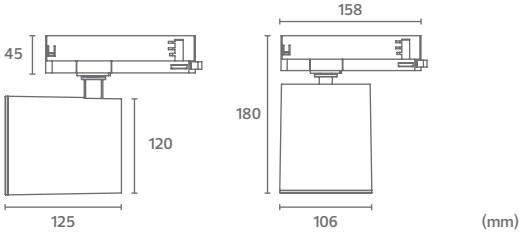

(mm)

CORES DISPONÍVEIS

Branco / Branco

Preto / Preto

Branco / Dourado

Preto / Dourado

Branco / Preto

ACESSÓRIOS

Pala branca

Pala preta

COD 01.002.001.063.XXXXX

		3000K	4000K
	15°	00365	00374
	25°	00366	00375
	36°	00367	00376
	15°	00371	00380
	25°	00372	00381
	36°	00373	00382
	15°	00368	00377
	25°	00369	00378
	36°	00370	00379
	15°	00383	00389
	25°	00384	00390
	36°	00385	00391
	15°	00386	00392
	25°	00387	00393
	36°	00388	00394

ACESSÓRIOS

Pala branca	01.010.046.063.00003
Pala preta	01.010.046.063.00004

VERSATIS-T 35W

POTÊNCIA
35W

ALIMENTAÇÃO
220-240V~50/60Hz

MATERIAL
Alumínio e PMMA

APLICAÇÃO
Sistema carril C3

REGULAÇÃO (OPCIONAL)
DIM DALI / CASAMBI

DIMENSÕES
Ø85 x 150mm

FLUXO LUMINOSO
3300lm

UGR
<16

ÂNGULO
15° / 25° / 36°

IP 40

IK 04

TEMPERATURA DE COR
3000 / 4000 (CRI 95)

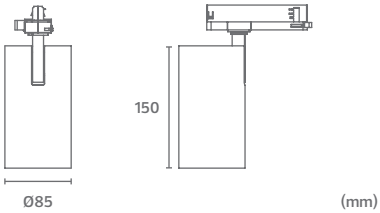

CORES DISPONÍVEIS

Ø75mm
Branco

Ø75mm
Preto

Ø100mm
Branco

Ø100mm
Preto

COD 01.002.001.063.**XXXXX**

Ø75mm			11W	15W	18W
☐	3000K	15°	00233	00239	00245
		24°	00231	00237	00243
		38°	00229	00235	00241
	4000K	15°	00234	00240	00246
		24°	00232	00238	00244
		38°	00230	00236	00242
■	3000K	15°	00317	00323	00329
		24°	00315	00321	00327
		38°	00313	00319	00325
	4000K	15°	00318	00324	00330
		24°	00316	00322	00328
		38°	00314	00320	00326

Ø100mm			17W	24W	28W	33W
☐	3000K	15°	00269	00263	00257	00251
		24°	00267	00261	00255	00249
		38°	00265	00259	00253	00247
	4000K	15°	00270	00264	00258	00252
		24°	00268	00262	00256	00250
		38°	00266	00260	00254	00248
■	3000K	15°	00353	00347	00341	00335
		24°	00351	00345	00339	00333
		38°	00349	00343	00337	00331
	4000K	15°	00354	00348	00342	00336
		24°	00352	00346	00340	00334
		38°	00350	00344	00338	00332

OPTIS C3

POTÊNCIA
Ø75mm – 11 / 15 / 18W
Ø100mm – 17 / 24 / 28 / 33W

ALIMENTAÇÃO
220-240V~50/60Hz

MATERIAL
Vidro, alumínio e policarbonato

APLICAÇÃO
Sistema carril C3

DIMENSÕES (D x A)
Ø75 x 78mm
Ø100 x 99mm

FLUXO LUMINOSO
Ø75mm – 1120 / 1525 / 1830lm
Ø100mm – 1770 / 2500 / 2910 / 3300lm

ÂNGULO
15° / 24° / 38°

IP 20
IK 04

REGULAÇÃO (OPCIONAL)
DIM DALI / CASAMBI

TEMPERATURA DE COR
3000 / 4000K (CRI 90)

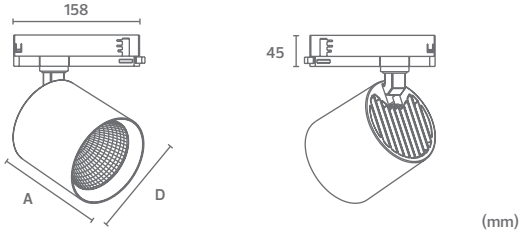

(mm)

CORES DISPONÍVEIS

Branco / Branco

Preto / Preto

Branco / Dourado

Preto / Dourado

Branco / Preto

ACESSÓRIOS

Pala branca

Pala preta

COD 01.002.001.063.XXXXX

		2700K	3000K	4000K	5000K
	15°	00110	00083	00084	00111
	25°	00112	00085	00086	00113
	40°	00114	00067	00397	00115
	15°	00122	00093	00094	00123
	25°	00124	00095	00096	00125
	40°	00126	00097	00069	00127
	15°	00116	00087	00088	00117
	25°	00118	00089	00090	00119
	40°	00120	00091	00092	00121
	15°	00128	00065	00098	00129
	25°	00130	00066	00099	00131
	40°	00132	00068	00070	00133
	15°	00134	00100	00101	00135
	25°	00136	00102	00103	00137
	40°	00138	00104	00105	00139

ACESSÓRIOS

Pala branca	01.010.046.063.00003
Pala preta	01.010.046.063.00004

VERSATIS-T

POTÊNCIA
18W

ALIMENTAÇÃO
220-240V~50/60Hz

MATERIAL
Alumínio e PMMA

APLICAÇÃO
Sistema carril C3

REGULAÇÃO (OPCIONAL)
DIM TRIAC / DIM DALI / CASAMBI

DIMENSÕES
Ø84,5 x 185mm

FLUXO LUMINOSO
1550lm (2700 / 3000K) / 1700lm (4000 / 5000K)

UGR
<16

ÂNGULO
15° / 25° / 40°

IP 40

IK 04

TEMPERATURA DE COR
2700 / 3000K (CRI 97)
4000 / 5000K (CRI 90)

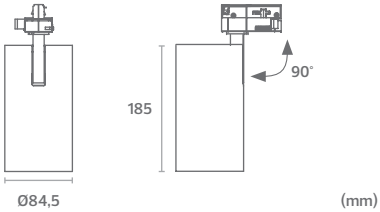

CORES DISPONÍVEIS

Branco / Branco

Preto / Preto

Branco / Dourado

Preto / Dourado

Branco / Preto

ACESSÓRIOS

Monopoint branco

Monopoint preto

COD 01.002.018.063.**XXXXX**

	00041
	00045
	00044
	00043
	00046

ACESSÓRIOS

Monopoint branco	01.010.034.063.00120
Monopoint preto	01.010.034.063.00124

NOVUN-T

POTÊNCIA
MAX 9W

ALIMENTAÇÃO
220-240V~50/60Hz

IP
20

IK
07

MATERIAL
Alumínio

APLICAÇÃO
Sistema carril C3

DIMENSÕES
Ø60 x 150mm

CASQUILHO
GU10

LÂMPADA COMPATÍVEL
PAR16

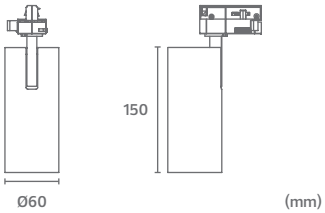

ILUMINAÇÃO INTERIOR

SPOTS IP20 / IP65

LÂMPADAS

CORES DISPONÍVEIS

Branco

Preto

COD 01.002.018.001.**XXXXX**

☐	00456
■	00457

INSPIRE

POTÊNCIA
MAX 15W

ALIMENTAÇÃO
220-240V~ / 12Vdc - 50/60Hz

IP
20

IK
07

MATERIAL
Policarbonato

APLICAÇÃO
Encastrar teto

DIMENSÕES
Ø85 x 35mm

CASQUILHO
GU10 / GU5.3

LÂMPADA COMPATÍVEL
PAR16
Colourlux 50

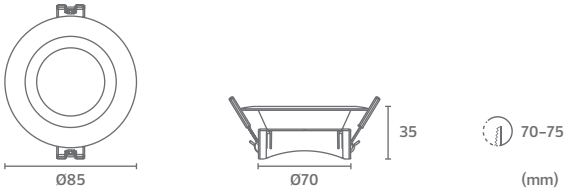

CORES DISPONÍVEIS

Branco

Preto

COD 01.002.018.001.**XXXXX**

	00454
	00455

FLEX

POTÊNCIA
MAX 15W

ALIMENTAÇÃO
220-240V~ / 12Vdc - 50/60Hz

IP
20

IK
04

MATERIAL
Policarbonato

APLICAÇÃO
Encastrar teto

DIMENSÕES
Ø90 x 29mm

CASQUILHO
GU10 / GU5.3

LÂMPADA COMPATÍVEL
PAR16
Colourlux 50

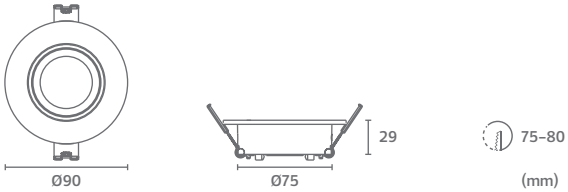

CORES DISPONÍVEIS

Branco

Preto

COD 01.002.018.001.**XXXXX**

	00458
	00459

HALO

POTÊNCIA
MAX 15W

ALIMENTAÇÃO
220-240V~ / 12Vdc - 50/60Hz

IP
20

IK
07

MATERIAL
Policarbonato

APLICAÇÃO
Encastrar teto

DIMENSÕES
Ø86 x 40mm

UGR
<19

CASQUILHO
GU10 / GU5.3

LÂMPADA COMPATÍVEL
PAR16
Colourlux 50

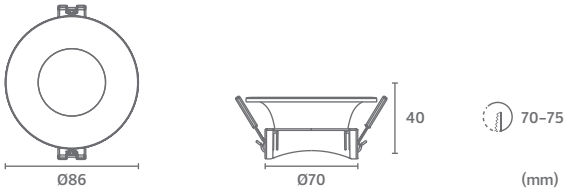

CORES DISPONÍVEIS

Branco

Preto

COD 01.002.018.001.**XXXXX**

	00460
	00461

ETNA

POTÊNCIA
MAX 15W

ALIMENTAÇÃO
220-240V~ / 12Vdc - 50/60Hz

IP
20

IK
07

MATERIAL
Policarbonato

APLICAÇÃO
Encastrar teto

DIMENSÕES
Ø113 x 34mm

CASQUILHO
GU10 / GU5.3

LÂMPADA COMPATÍVEL
PAR16
Colourlux 50

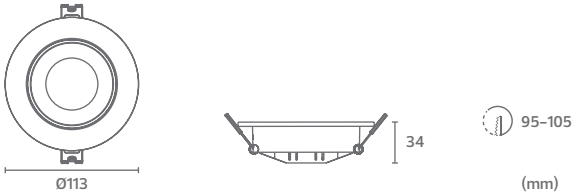

CORES DISPONÍVEIS

Branco

Preto

COD 01.002.018.001.**XXXXX**

	00452
	00453

ZELDA

POTÊNCIA
MAX 15W

ALIMENTAÇÃO
220-240V~ / 12Vdc - 50/60Hz

IP
20

IK
04

MATERIAL
Policarbonato

APLICAÇÃO
Encastrar teto

DIMENSÕES
Ø85 x 36mm

UGR
<19

CASQUILHO
GU10 / GU5.3

LÂMPADA COMPATÍVEL
PAR16
Colourlux 50

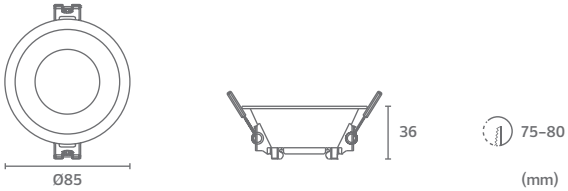

CORES DISPONÍVEIS

HALFA-R

Branco

Preto

HALFA-S

Branco

Preto

COD 01.002.018.001.**XXXXX**

HALFA-R	
	00450
	00451

HALFA-S	
	00448
	00449

HALFA

R / S

POTÊNCIA
MAX 15W

ALIMENTAÇÃO
220-240V~ / 12Vdc - 50/60Hz

IP
20

IK
04

MATERIAL
Policarbonato

APLICAÇÃO
Encastrar teto

DIMENSÕES
HALFA-R - Ø93 x 53mm
HALFA-S - 93 x 93 x 53mm

UGR
<16

CASQUILHO
GU10 / GU5.3

LÂMPADA COMPATÍVEL
PAR16
Colourlux 50

HALFA-R

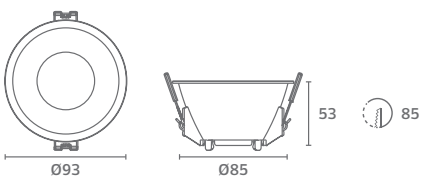

HALFA-S

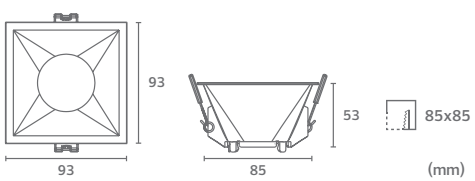

(mm)

CORES DISPONÍVEIS

Branco

Preto

COD 01.002.018.001.**XXXXX**

☐	00462
■	00463

IPROOF

POTÊNCIA
MAX 15W

ALIMENTAÇÃO
220-240V~ / 12Vdc - 50/60Hz

IP
65

IK
07

MATERIAL
Policarbonato

APLICAÇÃO
Encastrar teto

DIMENSÕES
Ø82 x 47mm

CASQUILHO
GU10 / GU5.3

LÂMPADA COMPATÍVEL
PAR16
Colourlux 50

CORES DISPONÍVEIS

530

Branco

Aço escovado

540

Branco

Aço escovado

COD 01.002.018.001.**XXXXX**

530	
☐	00027
ST	00029

540	
☐	00032
ST	00035

530 / 540

POTÊNCIA
MAX 50W

ALIMENTAÇÃO
220-240V~ / 12Vdc - 50/60Hz

IP
20

IK
07

MATERIAL
Alumínio injetado

APLICAÇÃO
Encastrar teto

DIMENSÕES
530 - Ø81 x 22mm
540 - Ø78 x 24mm

CASQUILHO
GU10 / GU5.3

LÂMPADA COMPATÍVEL
PAR16
Colourlux 50

530

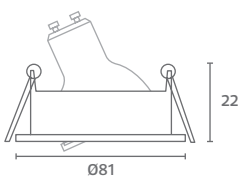

540

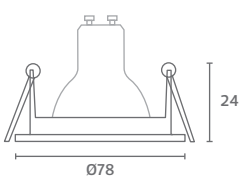

(mm)

CORES DISPONÍVEIS

250

Branco

Aço escovado

260

Branco

Aço escovado

COD 01.002.018.001.XXXXX

250	
	00006
ST	00007

260	
	00010
ST	00011

250 / 260

POTÊNCIA
MAX 50W

ALIMENTAÇÃO
220-240V~ / 12Vdc - 50/60Hz

IP
20

IK
07

MATERIAL
Alumínio injetado

APLICAÇÃO
Encastrar teto

DIMENSÕES
250 - 81 x 81 x 23mm
260 - 78 x 78 x 22mm

CASQUILHO
GU10 / GU5.3

LÂMPADA COMPATÍVEL
PAR16
Colourlux 50

250

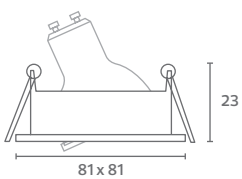

260

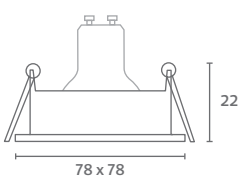

(mm)

CORES DISPONÍVEIS

Branco

Preto

Alumínio escovado

COD 01.002.018.001.**XXXXX**

	00294
	00296
BA	00292

RONDO

POTÊNCIA
MAX 50W

ALIMENTAÇÃO
220-240V~ / 12Vdc - 50/60Hz

IP
20

IK
07

MATERIAL
Alumínio injetado

APLICAÇÃO
Encastrar teto

DIMENSÕES
Ø85 x 29mm

CASQUILHO
GU10 / GU5.3

LÂMPADA COMPATÍVEL
PAR16
Colourlux 50

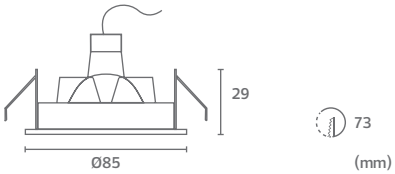

CORES DISPONÍVEIS

Branco

Preto

ACESSÓRIOS

Anéis coloridos

DETALHES

COD 01.002.018.001.**XXXXX**

D-LIGHT

☐	00098
■	00099

ACESSÓRIOS

Anel azul	01.010.046.001.00046
Anel laranja	01.010.046.001.00047
Anel lilás	01.010.046.001.00048
Anel verde	01.010.046.001.00049
Anel vermelho	01.010.046.001.00050

D-LIGHT

POTÊNCIA
MAX 50W

ALIMENTAÇÃO
220-240V~ / 12Vdc - 50/60Hz

IP
20

IK
07

MATERIAL
Alumínio injetado

APLICAÇÃO
Encastrar teto

DIMENSÕES
Ø100 x 29mm

CASQUILHO
GU10 / GU5.3

LÂMPADA COMPATÍVEL
PAR16
Colourlux 50

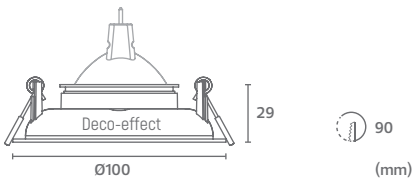

CORES DISPONÍVEIS

ZEN

Branco

Alumínio escovado

ZEN IP65

Branco

Alumínio escovado

COD 01.002.018.001.**XXXXX**

ZEN

☐	00349
BA	00350

ZEN IP65

☐	00351
BA	00352

ZEN / ZEN IP65

POTÊNCIA
MAX 50W

ALIMENTAÇÃO
220-240V~ / 12Vdc - 50/60Hz

IP
20 / 65

IK
04

MATERIAL
Alumínio injetado

APLICAÇÃO
Encastrar teto

DIMENSÕES
ZEN - Ø85 x 45mm
ZEN IP65 - Ø92 x 38mm

UGR
<16

CASQUILHO
GU10 / GU5.3

LÂMPADA COMPATÍVEL
PAR16
Colourlux 50

ZEN

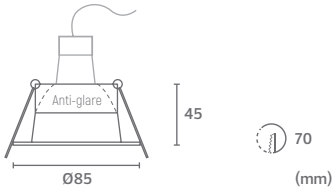

ZEN IP65

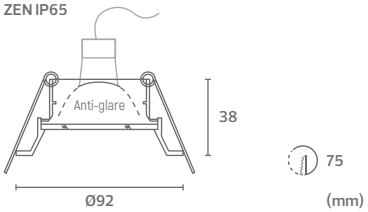

CORES DISPONÍVEIS

DEEP

Branco

Preto

DEEP-R

Branco

Preto

ACESSÓRIOS

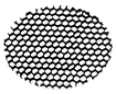

Grelha favo de mel

Difusor vidro fosco

Difusor vidro prismático

COD 01.002.018.001.**XXXXX**

DEEP	
☐	00087
■	00086

DEEP-R	
☐	00088
■	00089

ACESSÓRIOS	
Grelha favo de mel	01.010.027.001.00099
Difusor vidro fosco	01.010.027.001.00115
Difusor vidro prismático	01.010.027.001.00116

DEEP / DEEP-R

POTÊNCIA
MAX 50W

ALIMENTAÇÃO
220-240V~ / 12Vdc - 50/60Hz

IP
20

IK
07

MATERIAL
Alumínio injetado

APLICAÇÃO
Encastrar teto

DIMENSÕES (D x A)
DEEP - Ø82 x 52mm
DEEP-R - Ø90 x 52mm

UGR
<16

CASQUILHO
GU10 / GU5.3

LÂMPADA COMPATÍVEL
PAR16
Colourlux 50

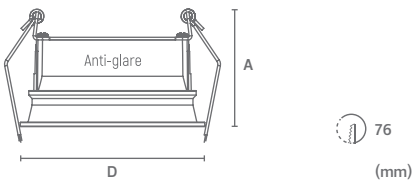

76

(mm)

CORES DISPONÍVEIS

DULCE

Branco

Preto

DULCE-R

Branco

Preto

COD 01.002.018.001.**XXXXX**

DULCE	IP20	IP54
☐	00416	00428
■	00417	00429

DULCE-R	IP20	IP54
☐	00418	00430
■	00419	00431

DULCE / DULCE-R

POTÊNCIA
MAX 50W

ALIMENTAÇÃO
220-240V~ / 12Vdc - 50/60Hz

IP
20 / 54

IK
07

MATERIAL
Alumínio injetado

APLICAÇÃO
Encastrar teto

DIMENSÕES (D x A)
DULCE - Ø82 x 33mm
DULCE-R - Ø90 x 33mm

UGR
<19

CASQUILHO
GU10 / GU5.3

LÂMPADA COMPATÍVEL
PAR16
Colourlux 50

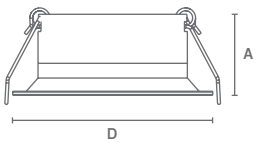

(mm)

CORES DISPONÍVEIS

Branco / Branco

Preto / Preto

Branco / Preto

Preto / Branco

COD 01.002.018.001.**XXXXX**

	IP20	IP54
	00424	00436
	00425	00437
	00426	00438
	00427	00439

DULCE-SP

POTÊNCIA
MAX 50W

ALIMENTAÇÃO
220-240V~ / 12Vdc - 50/60Hz

IP
20 / 54

IK
07

MATERIAL
Alumínio injetado

APLICAÇÃO
Encastrar teto

DIMENSÕES
Ø93 x 33mm

UGR
<19

CASQUILHO
GU10 / GU5.3

LÂMPADA COMPATÍVEL
PAR16
Colourlux 50

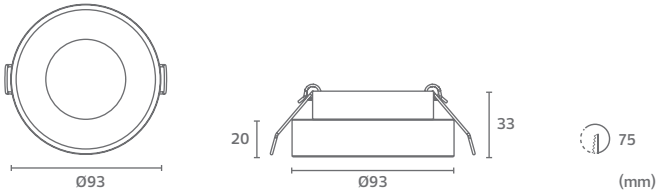

CORES DISPONÍVEIS

Branco

Preto

Alumínio escovado

Cromado

Dourado

Cromado preto

Ouro velho

ACESSÓRIOS

Casquilho GU10

COD 03.002.018.001.XXXXX

	00006
	00012
BA	00013
CB	00008
	00009
BC	00010
OG	00011

ACESSÓRIOS	
Casquilho GU10	03.010.046.000.00003

ILLUSION-R

POTÊNCIA
MAX 50W

ALIMENTAÇÃO
220-240V~ / 12Vdc - 50/60Hz

IP
65

IK
07

MATERIAL
Alumínio injetado

APLICAÇÃO
Encastrar teto

DIMENSÕES
Ø83 x 31mm

CASQUILHO
GU10 / GU5.3

LÂMPADA COMPATÍVEL
PAR16
Colourlux 50

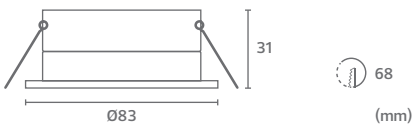

(mm)

CORES DISPONÍVEIS

Branco / Branco

Preto / Preto

Branco / Preto

Preto / Branco

ACESSÓRIOS

Casquilho GU10

COD 03.002.018.001.**XXXXX**

	00022
	00023
	00024
	00025

ACESSÓRIOS

Casquilho GU10	03.010.046.000.00003

SLEEK IP65

POTÊNCIA
MAX 50W

ALIMENTAÇÃO
220-240V~ / 12Vdc - 50/60Hz

IP
65

IK
07

MATERIAL
Alumínio injetado

APLICAÇÃO
Encastrar teto

DIMENSÕES
Ø93 x 60mm

CASQUILHO
GU10 / GU5.3

LÂMPADA COMPATÍVEL
PAR16
Colourlux 50

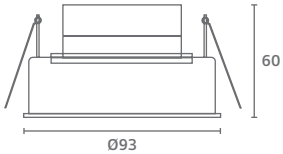

(mm)

COD 01.002.018.001.**XXXXX**

GS 00440

TRIMO

POTÊNCIA
MAX 15W

ALIMENTAÇÃO
220-240V~ / 12Vdc - 50/60Hz

IP
20

IK
07

MATERIAL
Gesso

APLICAÇÃO
Encastrar teto (sem aro de remate)

DIMENSÕES
Ø100 x 40mm

UGR
<19

CASQUILHO
GU10 / GU5.3

LÂMPADA COMPATÍVEL
PAR16
Colourlux 50

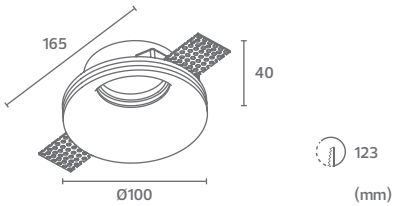

CORES DISPONÍVEIS

PROTON S1

Branco

Alumínio escovado

PROTON S2

Branco

Alumínio escovado

COD 01.002.018.001.**XXXXX**

PROTON 1	
☐	00260
BA	00259

PROTON 2	
☐	00263
BA	00262

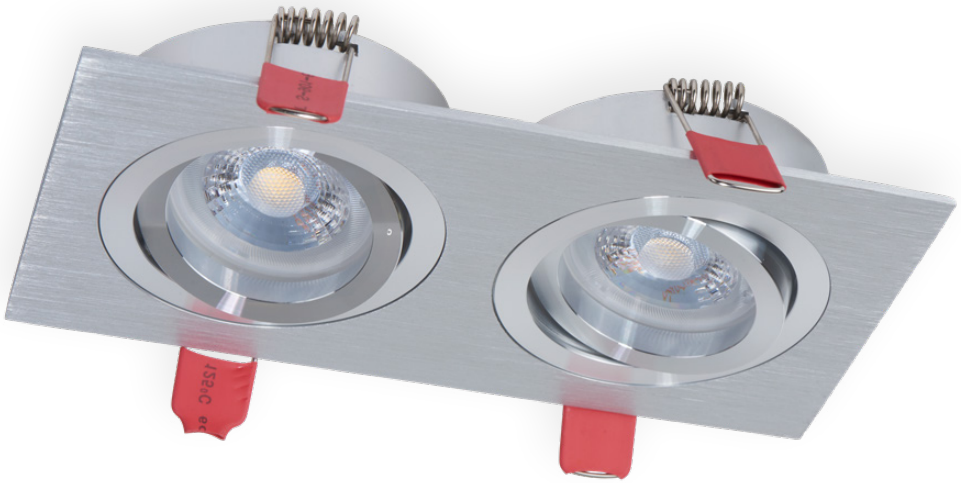

PROTON

1 / 2

POTÊNCIA
MAX 50W / 2x50W

ALIMENTAÇÃO
220-240V~ / 12Vdc - 50/60Hz

IP
20

IK
07

MATERIAL
Alumínio injetado

APLICAÇÃO
Encastrar teto

DIMENSÕES
PROTON 1 - 92 x 92 x 29mm
PROTON 2 - 174 x 92 x 29mm

CASQUILHO
GU10 / GU5.3

LÂMPADA COMPATÍVEL
PAR16
Colourlux 50

PROTON 1

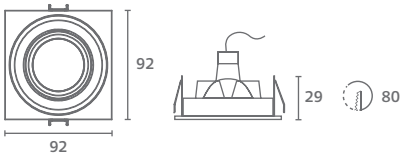

PROTON 2

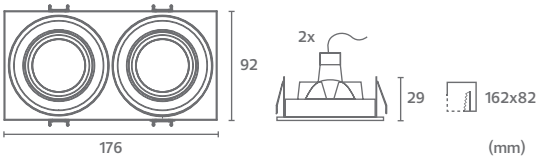

(mm)

CORES DISPONÍVEIS

RETRO 1

Branco

Preto

RETRO 2

Branco

Preto

COD 01.002.018.001.**XXXXX**

RETRO 1	
☐	00412
■	00413

RETRO 2	
☐	00414
■	00415

RETRO

1 / 2

POTÊNCIA
MAX 50W / 2x50W

ALIMENTAÇÃO
220-240V~ / 12Vdc - 50/60Hz

IP
20

IK
07

MATERIAL
Alumínio injetado

APLICAÇÃO
Encastrar teto

DIMENSÕES (C x L x A)
RETRO 1 - 79 x 79 x 54mm
RETRO 2 - 155 x 79 x 54mm

UGR
<19

CASQUILHO
GU10 / GU5.3

LÂMPADA COMPATÍVEL
PAR16
Colourlux 50

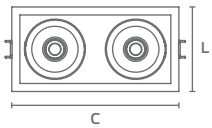

70X70 (RETRO 1)
146x70 (RETRO 2)

(mm)

CORES DISPONÍVEIS

DEEP S1

Branco

Preto

DEEP S2

Branco

Preto

ACESSÓRIOS

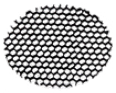

Grelha favo de mel

Difusor vidro fosco

Difusor vidro prismático

COD 01.002.018.001.**XXXXX**

DEEP S1	
☐	00090
■	00091

DEEP S2	
☐	00093
■	00092

ACESSÓRIOS	
Grelha favo de mel	01.010.027.001.00099
Difusor vidro fosco	01.010.027.001.00115
Difusor vidro prismático	01.010.027.001.00116

DEEP S

S1 / S2

POTÊNCIA
MAX 50W / 2x50W

ALIMENTAÇÃO
220-240V~ / 12Vdc - 50/60Hz

IP
20

IK
07

MATERIAL
Alumínio injetado

APLICAÇÃO
Encastrar teto

DIMENSÕES
DEEP S1 - 90 x 90 x 52mm
DEEP S2 - 176 x 90 x 52mm

UGR
<16

CASQUILHO
GU10 / GU5.3

LÂMPADA COMPATÍVEL
PAR16
Colourlux 50

DEEP S1

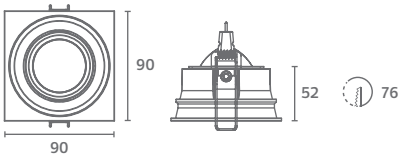

DEEP S2

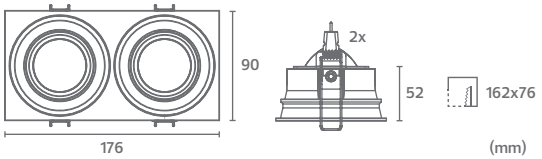

(mm)

CORES DISPONÍVEIS

DULCE S1

Branco

Preto

DULCE S2

Branco

Preto

COD 01.002.018.001.**XXXXX**

DULCE S1	IP20	IP54
☐	00420	00432
■	00421	00433

DULCE S2	IP20	IP54
☐	00422	00434
■	00423	00435

DULCE S

S1 / S2

POTÊNCIA
MAX 50W / 2x50W

ALIMENTAÇÃO
220-240V~ / 12Vdc - 50/60Hz

IP
20 / 54

IK
07

MATERIAL
Alumínio injetado

APLICAÇÃO
Encastrar teto

DIMENSÕES
DULCE S1 - 90 x 90 x 33mm
DULCE S2 - 176 x 90 x 33mm

UGR
<19

CASQUILHO
GU10 / GU5.3

LÂMPADA COMPATÍVEL
PAR16
Colourlux 50

DULCE S1

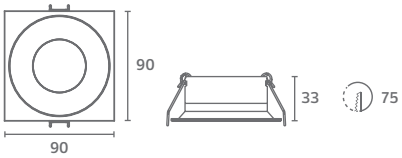

DULCE S2

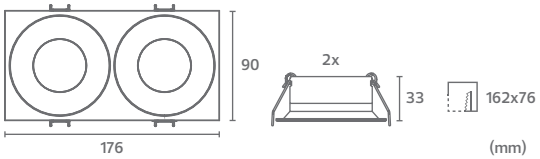

(mm)

CORES DISPONÍVEIS

Branco

Preto

Alumínio escovado

Cromado

Dourado

Cromado preto

Ouro velho

ACESSÓRIOS

Casquilho GU10

COD 03.002.018.001.XXXXX

	00014
	00020
BA	00021
CB	00016
	00017
BC	00018
OG	00019

ACESSÓRIOS

Casquilho GU10	03.010.046.000.00003

ILLUSION-S

POTÊNCIA
MAX 50W

ALIMENTAÇÃO
220-240V~ / 12Vdc - 50/60Hz

IP
65

IK
07

MATERIAL
Alumínio injetado

APLICAÇÃO
Encastrar teto

DIMENSÕES
Ø83 x 31mm

CASQUILHO
GU10 / GU5.3

LÂMPADA COMPATÍVEL
PAR16
Colourlux 50

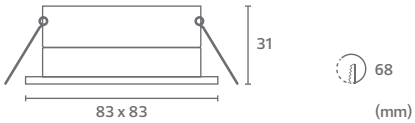

CORES DISPONÍVEIS

Branco

Preto

COD 01.002.018.001.**XXXXX**

	00443
	00444

POINT-LITE

POTÊNCIA
MAX 4W

ALIMENTAÇÃO
220-240V~ / 12Vdc - 50/60Hz

IP
20

IK
07

MATERIAL
Alumínio injetado

APLICAÇÃO
Encastrar teto

DIMENSÕES
Ø55 x 40mm

UGR
<16

CASQUILHO
GU10

LÂMPADA COMPATÍVEL
MR11-GU10

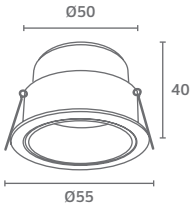

(mm)

CORES DISPONÍVEIS

Branco

Preto

COD 01.002.018.001.**XXXXX**

	00441
	00442

ZEN-LITE IP65

POTÊNCIA
MAX 4W

ALIMENTAÇÃO
220-240V~ / 12Vdc - 50/60Hz

IP
65

IK
07

MATERIAL
Alumínio injetado

APLICAÇÃO
Encastrar teto

DIMENSÕES
Ø66 x 37mm

UGR
<19

CASQUILHO
GU10

LÂMPADA COMPATÍVEL
MR11-GU10

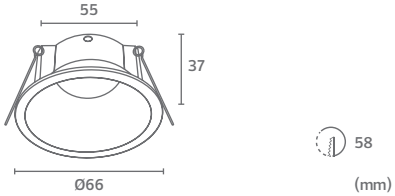

CORES DISPONÍVEIS

Branco

Preto

COD 01.002.018.001.**XXXXX**

	00445
	00446

PROTON-LITE

POTÊNCIA
MAX 4W

ALIMENTAÇÃO
220-240V~ / 12Vdc - 50/60Hz

IP
20

IK
07

MATERIAL
Alumínio injetado

APLICAÇÃO
Encastrar teto

DIMENSÕES
63 x 63 x 23mm

CASQUILHO
GU10

LÂMPADA COMPATÍVEL
MR11-GU10

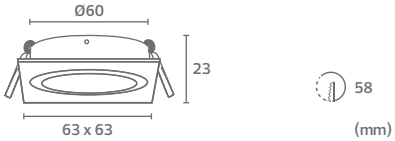

COD 01.002.018.001.**XXXXX**

00447

TRIM-LITE

POTÊNCIA
MAX 4W

ALIMENTAÇÃO
220-240V~ / 12Vdc - 50/60Hz

IP
20

IK
07

MATERIAL
Alumínio injetado

APLICAÇÃO
Encastrar teto (sem aro de remate)

DIMENSÕES
90 x 55mm

CASQUILHO
GU10

LÂMPADA COMPATÍVEL
MR11-GU10

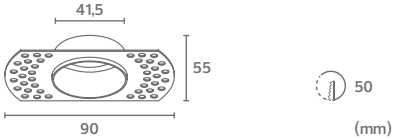

ILUMINAÇÃO INTERIOR

SPOTS IP20 / IP65

LED

CORES DISPONÍVEIS

Branco

Preto

Branco / Dourado

Preto / Dourado

DETALHES

Branco

Preto

Branco / Dourado

Preto / Dourado

COD 01.002.001.001.**XXXXX**

	2700K	3000K	4000K
	00519	00482	00483
	00555	00556	00557
	00520	00484	00485
	00558	00559	00560

BEAM

POTÊNCIA
5W

ALIMENTAÇÃO
220-240V~50/60Hz

MATERIAL
Alumínio e policarbonato

APLICAÇÃO
Encastrar teto

REGULAÇÃO (OPCIONAL)
DIM 1-10V / DIM DALI / DIM PUSH / CASAMBI

DIMENSÕES
Ø40 x 61,4mm

FLUXO LUMINOSO
350lm (2700K) / 375lm (3000K) / 400lm (4000K)

UGR
<10

ÂNGULO
25°

IP
44

IK
07

TEMPERATURA DE COR
2700 / 3000 / 4000K (CRI 90)

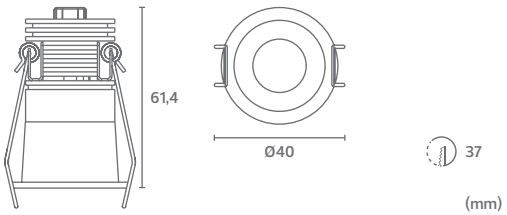

(mm)

CORES DISPONÍVEIS

Branco

Preto

DETALHES

Branco

Preto

COD 01.002.001.001.**XXXXX**

	2700K	3000K	4000K
	00561	00562	00563
	00564	00565	00566

BEAM

Semi-saliente

POTÊNCIA
5W

ALIMENTAÇÃO
220-240V~50/60Hz

MATERIAL
Alumínio e policarbonato

APLICAÇÃO
Encastrar teto

REGULAÇÃO (OPCIONAL)
DIM 1-10V / DIM DALI / DIM PUSH / CASAMBI

DIMENSÕES
Ø40 x 65mm

FLUXO LUMINOSO
350lm (2700K) / 375lm (3000K) / 400lm (4000K)

UGR
<10

ÂNGULO
25°

IP
44

IK
07

TEMPERATURA DE COR
2700 / 3000 / 4000K (CRI 90)

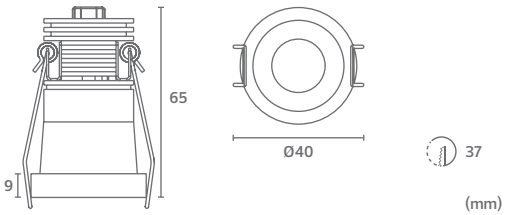

(mm)

CORES DISPONÍVEIS

Branco

Preto

DETALHES

BEAM IP65

BEAM IP65

BEAM IP65 M/L

BEAM IP65 M/L

COD 01.002.001.001.**XXXXX**

BEAM IP65		W	2700K	3000K	4000K
◫	25°	5	00549	00551	00553
◪	25°	5	00550	00552	00554

BEAM M IP65		W	2700K	3000K	4000K
◫	36°	10	-	00567	00569
◪	36°	10	-	00568	00570

BEAM L IP65		W	2700K	3000K	4000K
◫	36°	15	-	00571	00573
◪	36°	15	-	00572	00574

BEAM IP65

POTÊNCIA
BEAM IP65 – 5W
BEAM M IP65 – 10W
BEAM L IP65 – 15W

ALIMENTAÇÃO
220-240V~50/60Hz

MATERIAL
Alumínio e policarbonato

APLICAÇÃO
Encastrar teto

DIMENSÕES (D x A)
BEAM IP65 – Ø40 x 61,4mm
BEAM M IP65 – Ø60 x 85,7mm
BEAM L IP65 – Ø75 x 104mm

FLUXO LUMINOSO
BEAM IP65 – 350lm (2700K) / 375lm (3000K) / 400lm (4000K)
BEAM M IP65 – 1000lm
BEAM L IP65 – 1500lm

UGR
<10

ÂNGULO
25° / 36°

IP 65
IK 07

REGULAÇÃO (OPCIONAL)
DIM 1-10V / DIM DALI / DIM PUSH / CASAMBI

TEMPERATURA DE COR
2700 / 3000 / 4000K (CRI 90)

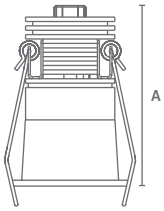

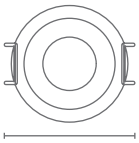

37mm (Ø 40mm)
55mm (Ø 60mm)
70mm (Ø 75mm)

CORES DISPONÍVEIS

3T

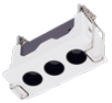

Branco / Preto

Preto / Preto

6T

Branco / Preto

Preto / Preto

COD 01.002.001.001.**XXXXX**

3T	3000K	4000K
	00717	00719
	00718	00720

6T	3000K	4000K
	00721	00723
	00722	00724

TROOP

3T / 6T

POTÊNCIA
3T – 5W
6T – 9W

ALIMENTAÇÃO
220-240V~50/60Hz

MATERIAL
Alumínio e policarbonato

APLICAÇÃO
Encastrar teto

REGULAÇÃO (OPCIONAL)
DIM 1-10V / DIM DALI / DIM PUSH / CASAMBI

DIMENSÕES (C x L x A)
3T – 73 x 32 x 47,5mm
6T – 133 x 32 x 47,5mm

FLUXO LUMINOSO
3T – 265lm
6T – 485lm

UGR
<6

ÂNGULO
24°

IP 20
IK 07

TEMPERATURA DE COR
3000 / 4000K (CRI 90)

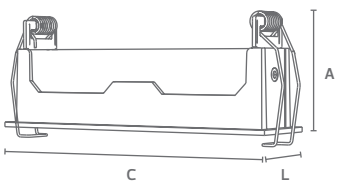

68 x 27 (3T)
128 x 27 (6T)

(mm)

COD 01.002.018.001.**XXXXX**

S/ LÂMPADA

☐	00353

COD 01.002.001.001.**XXXXX**

	W	3000K	4000K
☐	20	00184	00183
	30	00182	00181

ZEN XL IP65

POTÊNCIA
MAX 30W

ALIMENTAÇÃO
220-240V~ / 12Vdc - 50/60Hz

IP
65

IK
04

MATERIAL
Alumínio injetado

APLICAÇÃO
Encastrar teto

DIMENSÕES
Ø137 x 55mm

UGR
<19

CASQUILHO
GU10 / GU53

LÂMPADA COMPATÍVEL
AR111
Colourlux LED111

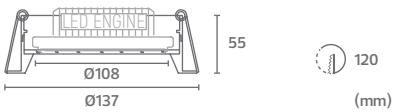

ILUMINAÇÃO INTERIOR

DOWNLIGHTS
ACENTUAÇÃO

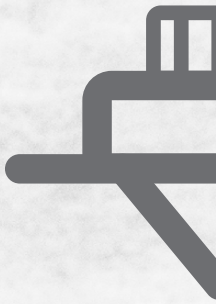

CORES DISPONÍVEIS

Branco

Preto

ACESSÓRIOS

Anel branco

Anel preto

COD 01.002.001.001.XXXXX

		2700K	3000K	4000K	5000K
□	15°	00399	00195	00196	00400
	25	00401	00197	00155	00402
	40°	00403	00198	00156	00404
■	15°	00405	00199	00200	00406
	25	00407	00201	00202	00408
	40°	00409	00203	00204	00410

ACESSÓRIOS

Anel branco	01.010.046.001.00063
Anel preto	01.010.046.001.00064

VERSATIS-RD

POTÊNCIA
18W

ALIMENTAÇÃO
220-240V~50/60Hz

MATERIAL
Alumínio e PMMA

APLICAÇÃO
Encastrar teto

REGULAÇÃO (OPCIONAL)
DIM 1-10V / DIM TRIAC / DIM DALI / CASAMBI

DIMENSÕES
Ø112 x 100mm

FLUXO LUMINOSO
1550lm (2700 / 3000K) / 1700lm (4000 / 5000K)

UGR
<19

ÂNGULO
15° / 25° / 40°

IP 40

IK 04

TEMPERATURA DE COR
2700 / 3000K (CRI 97)
4000 / 5000K (CRI 90)

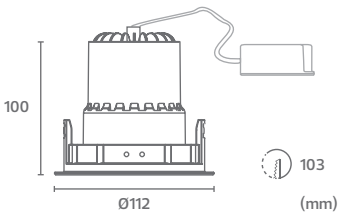

COD 01.002.018.001.**XXXXX**

S/ LÂMPADA

00403

KATRINA-R

POTÊNCIA
MAX 30W

ALIMENTAÇÃO
220-240V~ / 12Vdc - 50/60Hz

IP
20

IK
07

MATERIAL
Alumínio injetado

APLICAÇÃO
Encastrar teto

DIMENSÕES
Ø180 x 55mm

CASQUILHO
GU10 / GU53

LÂMPADA COMPATÍVEL
AR111
Colourlux LED111

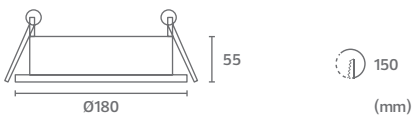

CORES DISPONÍVEIS

Branco

Preto

COD 01.002.001.001.**XXXXX**

	00601
	00602

KIN

POTÊNCIA
MAX 30W

ALIMENTAÇÃO
220-240V~ / 12Vdc - 50/60Hz

IP
20

IK
07

MATERIAL
Policarbonato

APLICAÇÃO
Encastrar teto

DIMENSÕES
Ø165 x 41mm

CASQUILHO
GU10 / GU53

LÂMPADA COMPATÍVEL
AR111
Colourlux LED111

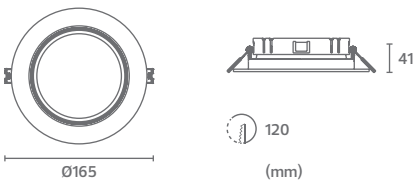

CORES DISPONÍVEIS

Branco

Preto

COD 01.002.018.001.**XXXXX**

S/ LÂMPADA		
☐		00464
■		00465

	W	3000K	4000K
☐	20	00466	00467
	30	00468	00469
■	20	00470	00471
	30	00472	00473

CIRCUSPOT

POTÊNCIA
MAX 30W

ALIMENTAÇÃO
220-240V~ / 12Vdc - 50/60Hz

IP
20

IK
07

MATERIAL
Alumínio injetado

APLICAÇÃO
Encastrar teto

DIMENSÕES (D x A)
S/ LÂMPADA - Ø175 x 55mm
20W / 30W - Ø175 x70mm

CASQUILHO
GU10 / GU53

LÂMPADA COMPATÍVEL
AR111
Colourlux LED111

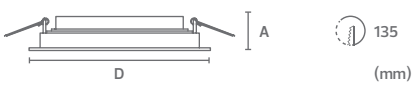

CORES DISPONÍVEIS

Branco

Preto

DETALHES

COD 01.002.001.001.**XXXXX**

		3000K	4000K
☐	24°	00595	00596
	38°	00525	00526
■	24°	00599	00600
	38°	00597	00598

TECHNO

POTÊNCIA
33W

ALIMENTAÇÃO
220-240V~50/60Hz

MATERIAL
Vidro e alumínio

APLICAÇÃO
Encastrar teto

REGULAÇÃO (OPCIONAL)
DIM 1-10V / DIM DALI / DIM PUSH / CASAMBI

DIMENSÕES
Ø160 x 80mm

FLUXO LUMINOSO
3300lm

ÂNGULO
24° / 38°

IP
20

IK
04

TEMPERATURA DE COR
3000 / 4000K (CRI 90)

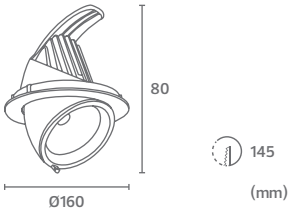

CORES DISPONÍVEIS

Branco

Preto

Branco / Dourado

Preto / Dourado

Branco / Preto

COD 01.002.001.001.XXXXX

		2700K	3000K	4000K	5000K
	15°	00447	00223	00224	00448
	25	00449	00225	00226	00450
	40°	00451	00227	00173	00452
	15°	00459	00234	00235	00460
	25	00461	00236	00237	00462
	40°	00463	00171	00174	00464
	15°	00453	00228	00229	00454
	25	00455	00230	00231	00456
	40°	00457	00232	00233	00458
	15°	00465	00238	00239	00466
	25	00467	00240	00241	00468
	40°	00469	00242	00189	00470
	15°	00471	00169	00243	00472
	25	00473	00170	00244	00474
	40°	00475	00172	00245	00476

VERSATIS-RS

POTÊNCIA
18W

ALIMENTAÇÃO
220-240V~50/60Hz

MATERIAL
Alumínio e PMMA

APLICAÇÃO
Encastrar teto

REGULAÇÃO (OPCIONAL)
DIM 1-10V / DIM TRIAC / DIM DALI / CASAMBI

DIMENSÕES
Ø84,5 x 159mm

FLUXO LUMINOSO
1550lm (2700 / 3000K) / 1700lm (4000 / 5000K)

UGR
<16

ÂNGULO
15° / 25° / 40°

IP 40

IK 04

TEMPERATURA DE COR
2700 / 3000K (CRI 97)
4000 / 5000K (CRI 90)

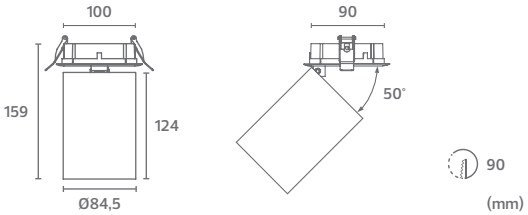

CORES DISPONÍVEIS

Ø75mm
Branco

Ø75mm
Preto

Ø100mm
Branco

Ø100mm
Preto

COD 01.002.001.001.**XXXXX**

Ø75mm			11W	15W	18W
		15°	00628	00634	00640
	3000K	24°	00630	00636	00642
		38°	00632	00638	00644
		15°	00629	00635	00641
	4000K	24°	00631	00637	00643
		38°	00633	00369	00645
		15°	00670	00676	00682
	3000K	24°	00672	00678	00684
		38°	00674	00680	00686
		15°	00671	00677	00683
	4000K	24°	00673	00679	00685
		38°	00675	00681	00687

Ø100mm			17W	24W	28W	33W
		15°	00646	00652	00658	00664
	3000K	24°	00648	00654	00660	00666
		38°	00650	00656	00662	00668
		15°	00647	00653	00659	00665
	4000K	24°	00649	00655	00661	00667
		38°	00651	00657	00663	00669
		15°	00688	00694	00700	00706
	3000K	24°	00690	00696	00702	00708
		38°	00692	00698	00704	00710
		15°	00689	00695	00701	00707
	4000K	24°	00691	00697	00703	00709
		38°	00693	00699	00705	00711

OPTIS-RS

POTÊNCIA
Ø75mm – 11 / 15 / 18W
Ø100mm – 17 / 24 / 28 / 33W

ALIMENTAÇÃO
220-240V~50/60Hz

MATERIAL
Vidro, alumínio e policarbonato

APLICAÇÃO
Encastrar teto

REGULAÇÃO (OPCIONAL)
DIM 1-10V / DIM TRIAC / DIM DALI / CASAMBI

DIMENSÕES (D x A)
Ø75 x 78mm
Ø100 x 99mm

FLUXO LUMINOSO
Ø75mm – 1120 / 1525 / 1830lm
Ø100mm – 1770 / 2500 / 2910 / 3300lm

ÂNGULO
15° / 24° / 38°

IP 20
IK 04

TEMPERATURA DE COR
3000 / 4000K (CRI 90)

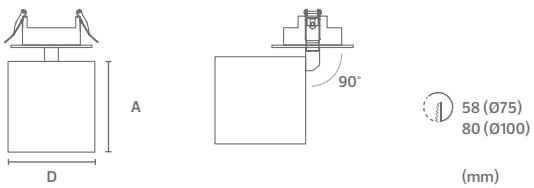

CORES DISPONÍVEIS

Branco

Preto

ACESSÓRIOS

União

Anel

COD 01.002.001.001.**XXXXX**

VERSATIS-SQ 1		2700K	3000K	4000K	5000K
	15	00411	00254	00255	00412
	25	00413	00256	00257	00414
	40	00415	00258	00259	00416
	15	00417	00260	00261	00418
	25	00419	00262	00263	00420
	40	00421	00179	00264	00422

VERSATIS-SQ 2		2700K	3000K	4000K	5000K
	15	00423	00277	00278	00424
	25	00425	00279	00280	00426
	40	00427	00281	00282	00428
	15	00429	00283	00284	00430
	25	00431	00285	00286	00432
	40	00433	00287	00288	00434

VERSATIS-SQ 3		2700K	3000K	4000K	5000K
	15	00435	00289	00290	00436
	25	00437	00291	00292	00438
	40	00439	00293	00294	00440
	15	00441	00295	00296	00442
	25	00443	00297	00298	00444
	40	00445	00299	00300	00446

ACESSÓRIOS

União	01.010.046.051.00001
Anel branco	01.010.046.001.00063
Anel preto	01.010.046.001.00064

VERSATIS-SQ

1 / 2 / 3

POTÊNCIA
18W / 2x18W / 3x18W

ALIMENTAÇÃO
220-240V~50/60Hz

MATERIAL
Alumínio e PMMA

APLICAÇÃO
Encastrar teto

REGULAÇÃO (OPCIONAL)
DIM TRIAC / DIM DALI / CASAMBI

DIMENSÕES
115 x 115 x 120mm

FLUXO LUMINOSO
1550lm (2700 / 3000K) / 1700lm (4000 / 5000K)

ÂNGULO
15° / 25° / 40°

IP 40

IK 04

TEMPERATURA DE COR
2700 / 3000K (CRI 97)
4000 / 5000K (CRI 90)

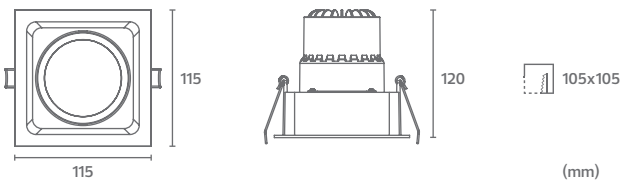

CORES DISPONÍVEIS

Branco

Preto

COD 01.002.018.001.**XXXXX**

S/ LÂMPADA	I	II	III
☐	00406	00408	00410
■	00407	00409	00411

COD 01.002.001.001.**XXXXX**

PARADOX I	W	3000K	4000K
☐	20	00603	00604
	30	00605	00606
■	20	00607	00608
	30	00609	00610

PARADOX II	W	3000K	4000K
☐	2x20	00611	00612
	2x30	00613	00614
■	2x20	00615	00616
	2x30	00617	00618

PARADOX III	W	3000K	4000K
☐	3x20	00619	00620
	3x30	00621	00622
■	3x20	00623	00624
	3x30	00625	00626

PARADOX

I / II / III

POTÊNCIA
MAX 30W / 2x30W / 3x30W

ALIMENTAÇÃO
220-240V~50/60Hz

IP
20

IK
07

MATERIAL
Alumínio injetado

APLICAÇÃO
Encastrar teto

DIMENSÕES (C x L)
Paradox I – 175 x 175mm
Paradox II – 330 x 175mm
Paradox III – 475 x 175mm

CASQUILHO
GU10 / GU5.3

LÂMPADA COMPATÍVEL
AR111
Colourlux LED111

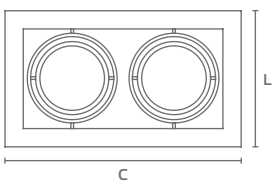

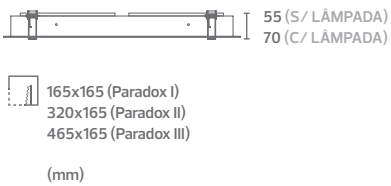

TAMANHOS DISPONÍVEIS

Ø84mm

Ø103mm

Ø135mm

Ø160mm

COD 01.002.001.001.**XXXXX**

	8W	15W	24W	35W
☐	00740	00741	00742	00743

ASTRA

POTÊNCIA
Ø84mm – 8W
Ø103mm – 15W
Ø135mm – 24W
Ø160mm – 35W

ALIMENTAÇÃO
110-240V~50/60Hz

MATERIAL
Alumínio e PMMA

APLICAÇÃO
Encastrar teto

DIMENSÕES (D x A)
Ø84 x 34mm
Ø103 x 37mm
Ø135 x 39mm
Ø160 x 42mm

FLUXO LUMINOSO
Ø84mm – 720lm
Ø103mm – 1320lm
Ø135mm – 2100lm
Ø160mm – 3100lm

UGR
<18

ÂNGULO
60°

IP 44

IK 07

REGULAÇÃO (OPCIONAL)
DIM 1-10V / DIM DALI / DIM PUSH / CASAMBI

TEMPERATURA DE COR
2CCT (3000 / 4000K – CRI 90)

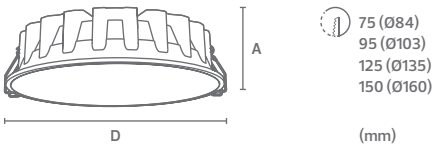

75 (Ø84)
95 (Ø103)
125 (Ø135)
150 (Ø160)

(mm)

TAMANHOS DISPONÍVEIS

Ø120mm

Ø170mm

Ø225mm

COD 01.002.001.001.**XXXXX**

Ø120mm	W	3000K	4000K
☐	10	00539	00540

Ø170mm	W	3000K	4000K
☐	10	00541	00542
	20	00543	00544

Ø225mm	W	3000K	4000K
☐	20	00545	00546
	30	00547	00548

VISION

POTÊNCIA
Ø120mm – 10W
Ø170mm – 10 / 20W
Ø225mm – 20 / 30W

ALIMENTAÇÃO
220-240V~50/60Hz

MATERIAL
Policarbonato e alumínio

APLICAÇÃO
Encastrar teto

DIMENSÕES (D x A)
Ø120 x 60mm
Ø170 x 90mm
Ø225 x 110mm

FLUXO LUMINOSO
Ø120mm – 1000lm
Ø170mm – 1000 / 2000lm
Ø225mm – 2000 / 3000lm

ÂNGULO
90°

IP 20

IK 06

REGULAÇÃO (OPCIONAL)
DIM 1-10V / DIM DALI / DIM PUSH / CASAMBI

TEMPERATURA DE COR
3000 / 4000K (CRI 80)

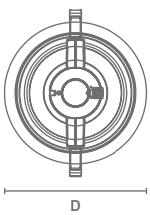

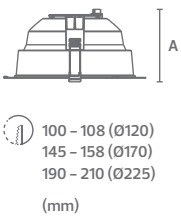

TAMANHOS DISPONÍVEIS

Ø140mm

Ø190mm

Ø230mm

DETALHES

Bucim metálico

CORES OPCIONAIS

GR

COD 01.002.001.001.XXXXX

Ø140mm		W	3000K	4000K
	60°	14	00585	00586
	60°	19	00527	00528

Ø190mm		W	3000K	4000K
	70°	14	00587	00588
	70°	19	00589	00590
	70°	27	00529	00530

Ø230mm		W	3000K	4000K
	80°	19	00591	00592
	80°	27	00593	00594
	80°	35	00531	00532

LUX

POTÊNCIA
Ø140mm – 14 / 19W
Ø190mm – 14 / 19 / 27W
Ø230mm – 19 / 27 / 35W

ALIMENTAÇÃO
220-240V~50/60Hz

MATERIAL
Vidro e alumínio

APLICAÇÃO
Encastrar teto

DIMENSÕES (D x A)
Ø140 x 63mm
Ø190 x 70mm
Ø230 x 77mm

FLUXO LUMINOSO
Ø140mm – 1300 / 1700lm
Ø190mm – 1300 / 1700 / 2400lm
Ø230mm – 1700 / 2400 / 2900lm

ÂNGULO
60° / 70° / 80°

IP 65
IK 07

REGULAÇÃO (OPCIONAL)
DIM 1-10V / DIM DALI / DIM PUSH / CASAMBI

TEMPERATURA DE COR
3000 / 4000K (CRI 90)

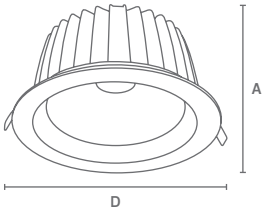

115 – 125 (Ø140)
155 – 175 (Ø190)
200 – 210 (Ø230)

(mm)

ILUMINAÇÃO INTERIOR

DOWNLIGHTS GERAL

TAMANHOS DISPONÍVEIS

Ø140mm

Ø190mm

Ø230mm

DETALHES

Bucim metálico

CORES OPCIONAIS

■ GR

COD 01.002.001.001.**XXXXX**

Ø140mm	W	3000K	4000K
□	13	00575	00576
	18	00533	00534

Ø190mm	W	3000K	4000K
□	13	00577	00578
	18	00579	00580
	26	00535	00536

Ø230mm	W	3000K	4000K
□	18	00581	00582
	26	00583	00584
	33	00537	00538

NORD

POTÊNCIA
Ø140mm – 13 / 18W
Ø190mm – 13 / 18 / 26W
Ø230mm – 18 / 26 / 33W

ALIMENTAÇÃO
220-240V~50/60Hz

MATERIAL
Policarbonato e alumínio

APLICAÇÃO
Encastrar teto

DIMENSÕES (D x A)
Ø140 x 63mm
Ø190 x 70mm
Ø230 x 77mm

FLUXO LUMINOSO
Ø140mm – 1350 / 1870lm
Ø190mm – 1350 / 1870 / 2700lm
Ø230mm – 1870 / 2700 / 3430lm

ÂNGULO
110°

IP 65
IK 07

REGULAÇÃO (OPCIONAL)
DIM 1-10V / DIM DALI / DIM PUSH / CASAMBI

TEMPERATURA DE COR
3000 / 4000K (CRI 90)

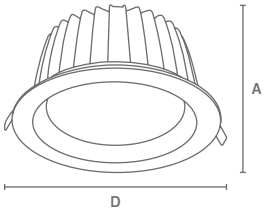

115 – 125 (Ø140)
155 – 175 (Ø190)
200 – 210 (Ø230)

(mm)

ACESSÓRIOS

Molas encastrar U

Molas encastrar

União

Difusor PC rolo 20mts

COD 01.002.001.001.**XXXXX**

600mm	15W
☐	00736
1200mm	30W
☐	00737
1500mm	38W
☐	00738

ACESSÓRIOS

Molas encastrar U	01.010.046.001.00068
Molas encastrar	01.010.046.001.00070
União	01.010.046.001.00069
Difusor PC rolo 20mts	01.010.027.001.00156

PROLUMI-E

POTÊNCIA
15W
30W
38W

ALIMENTAÇÃO
220-240V~50/60Hz

MATERIAL
Alumínio e policarbonato

APLICAÇÃO
Encastrar teto

DIMENSÕES (C x L x A)
15W - 611 x 65 x 67,9mm
30W - 1211 x 65 x 67,9mm
38W - 1511 x 65 x 67,9mm

FLUXO LUMINOSO
15W - 1730lm (3000K) / 1820lm (4000K) / 1780lm (5000K)
30W - 3470lm (3000K) / 3670lm (4000K) / 3570lm (5000K)
38W - 4260lm (3000K) / 4550lm (4000K) / 4460lm (5000K)

ÂNGULO
100°

IP **IK**
42↑|20↓ 06

TEMPERATURA DE COR
3CCT (3000 / 4000 / 5000K - CRI80)

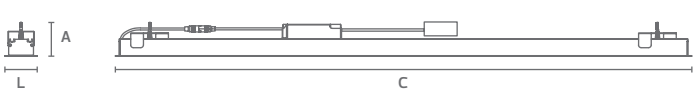

53-56X593 (15W)
53-56X1193 (30W)
53-56X1493 (38W)

(mm)

ILUMINAÇÃO INTERIOR

PAINÉIS

TAMANHOS DISPONÍVEIS

ROUND LED

Ø85mm

Ø120mm

Ø170mm

Ø225mm

Ø300mm

SQUARE LED

120 x 120mm

170 x 170mm

225 x 225mm

300 x 300mm

COD 01.002.001.001.**XXXXX**

ROUND LED	W	3000K	4200K	6500K
	5	00745	00746	00747
	6	00343	00338	00350
☐	12	00344	00339	00351
	18	00345	00340	00352
	24	00364	00362	00363

SQUARE LED	W	3000K	4200K	6500K
	6	00348	00349	00353
	12	00346	00341	00354
☐	18	00347	00342	00355
	24	00365	00366	00367

ROUND LED
SQUARE LED

POTÊNCIA
5 / 6 / 12 / 18 / 24W

FLUXO LUMINOSO
400 / 450 / 1000 / 1600 / 2400lm

ALIMENTAÇÃO
220-240V~50/60Hz

ÂNGULO
120°

MATERIAL
PS e alumínio

IP
42

IK
04

APLICAÇÃO
Encastrar teto

TEMPERATURA DE COR
3000 / 4200 / 6500K (CRI 80)

ROUND LED

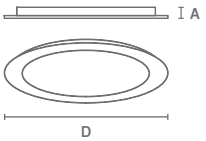

Ø85 x 17 (5W)
Ø120 x 20 (6W)
Ø170 x 20 (12W)
Ø225 x 20 (18W)
Ø300 x 20 (24W)

Ø75 (5W)
Ø105 (6W)
Ø155 (12W)
Ø210 (18W)
Ø285 (24W)

SQUARE LED

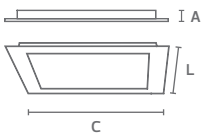

120 x 120 x 20 (6W)
170 x 170 x 20 (12W)
225 x 225 x 20 (18W)
300 x 300 x 20 (24W)

110 x 110 (6W)
160 x 160 (12W)
210 x 210 (18W)
285 x 285 (24W)

(mm)

TAMANHOS DISPONÍVEIS

SURFACE ROUND LED

Ø170mm

Ø225mm

Ø300mm

SURFACE SQUARE LED

170 x 170mm

225 x 225mm

300 x 300mm

COD 01.002.001.002.**XXXXX**

SURFACE ROUND LED	W	4200K	6500K
	12	00237	00234
	18	00238	00235
	24	00243	00244

SURFACE SQUARE LED	W	4200K	6500K
	12	00239	00236
	18	00240	00233
	24	00241	00342

SURFACE ROUND LED
SURFACE SQUARE LED

POTÊNCIA
12 / 18 / 24W

ALIMENTAÇÃO
220-240V~50/60Hz

MATERIAL
PS e alumínio

APLICAÇÃO
Saliente teto

FLUXO LUMINOSO
1000 / 1600 / 2400lm

ÂNGULO
120°

IP 42

IK 04

TEMPERATURA DE COR
4200 / 6500K (CRI 80)

SURFACE ROUND LED

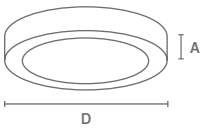

Ø170 x 36 (12W)
Ø225 x 36 (18W)
Ø300 x 36 (24W)

SURFACE SQUARE LED

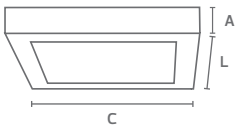

170 x 170 x 36 (12W)
225 x 225 x 36 (18W)
300 x 300 x 36 (24W)

(mm)

ACESSÓRIOS

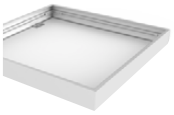

Moldura saliente

Moldura encastrar

Cabo segurança

Cabo suspenção

Molas

COD 03.002.001.001.XXXXX

		26W	35W	38W
☐	3000K	00132	00130	00134
	4000K	00133	00131	00135

ACESSÓRIOS

Moldura saliente	03.010.046.002.00018
Moldura encastrar	03.010.046.002.00021
Cabo segurança	03.010.046.000.00001
Cabo suspenção	03.010.046.003.00001
Molas	03.010.046.001.00001

BACKLITE UGR19

POTÊNCIA
26 / 35 / 38W

ALIMENTAÇÃO
220-240V~50/60Hz

MATERIAL
PS e alumínio

APLICAÇÃO
Encastrar / Saliente / Suspenção

REGULAÇÃO (OPCIONAL)
DIM 1-10V / DIM DALI / DIM PUSH / CASAMBI

DIMENSÕES
595 x 595 x 25 mm

FLUXO LUMINOSO
3300 / 4650 / 5400lm

UGR
<19

ÂNGULO
100°

IP
44↑ | 20↓

IK
04

TEMPERATURA DE COR
3000 / 4000K (CRI 80)

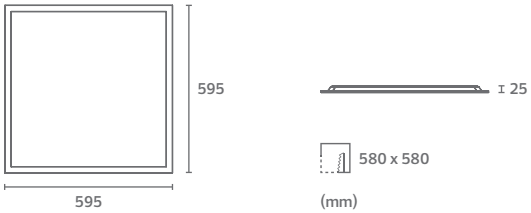

ACESSÓRIOS

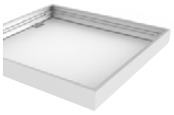

Moldura saliente

Moldura encastrar

Cabo segurança

Cabo suspenção

Molas

COD 03.002.001.001.**XXXXX**

600x300x10	W	3000K	4000K	6500K
☐	20	00113	00114	00115

600x600x10	W	3000K	4000K	6500K
☐	35	00107	00108	00109

1200x300x10	W	3000K	4000K	6500K
☐	36	00110	00111	00112

ACESSÓRIOS

Moldura sal. 600x300x73mm	03.010.046.002.00020
Moldura sal. 600x600x73mm	03.010.046.002.00018
Moldura sal. 1200x300x73mm	03.010.046.002.00019
Moldura enc. 600x600mm	03.010.046.002.00021
Moldura enc. 1200x300mm	03.010.046.002.00022
Cabo segurança	03.010.046.000.00001
Cabo suspenção	03.010.046.003.00001
Molas	03.010.046.001.00001

GALAXY LED BACKLITE

POTÊNCIA
20 / 35W

FLUXO LUMINOSO
1950 / 3500lm

ALIMENTAÇÃO
220-240V~50/60Hz

ÂNGULO
110°

MATERIAL
PS e alumínio

IP **IK**
40↑ | 20↓ 07

APLICAÇÃO
Encastrar / Saliente / Suspenção

TEMPERATURA DE COR
3000 / 4000 / 6500K (CRI 80)

REGULAÇÃO (OPCIONAL)
DIM 1-10V / DIM DALI / DIM PUSH / CASAMBI

DIMENSÕES (C x L x A)
600 x 300 x 25mm
600 x 600 x 25mm
1200 x 300 x 25mm

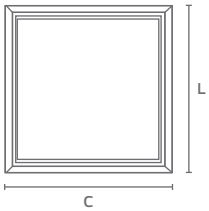

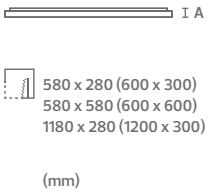

ACESSÓRIOS

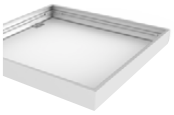

Moldura saliente

Moldura encastrar

Cabo segurança

Cabo suspenção

Molas

COD 03.002.001.001.**XXXXX**

00032

ACESSÓRIOS

Moldura saliente	03.010.046.002.00018
Moldura encastrar	03.010.046.002.00021
Cabo segurança	03.010.046.000.00001
Cabo suspenção	03.010.046.003.00001
Molas	03.010.046.001.00001

GALAXY LED IP65

POTÊNCIA
40W

ALIMENTAÇÃO
220-240V~50/60Hz

MATERIAL
PS, TP e alumínio

APLICAÇÃO
Encastrar / Saliente / Suspenção

REGULAÇÃO (OPCIONAL)
DIM 1-10V / DIM DALI / DIM PUSH / CASAMBI

DIMENSÕES
595 x 595 x 10mm

FLUXO LUMINOSO
4000lm

ÂNGULO
110°

IP
65

IK
07

TEMPERATURA DE COR
4000K (CRI 80)

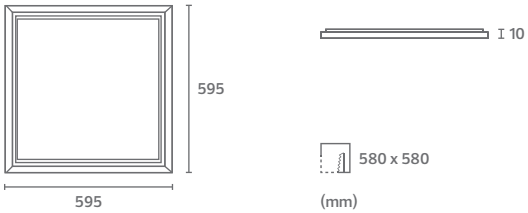

TAMANHOS DISPONÍVEIS

2 x 600mm

4 x 600mm

2 x 1200mm

2 x 1500mm

ACESSÓRIOS

Nivelador

COD 03.002.018.001.**XXXXX**

GALAXY-E	4x600	2x600	2x1200	2x1500
☐	00005	00001	00002	00051

ACESSÓRIOS

Nivelador	03.010.046.001. 00002

GALAXY-E

ALIMENTAÇÃO
220-240V~ / 12Vdc - 50/60Hz

IP 20

IK 05

MATERIAL
Chapa termo-lacada

APLICAÇÃO
Encastrar teto

DIMENSÕES (C x L x A)
4 x 600mm - 595 x 595 x 80mm
2 x 600mm - 595 x 295 x 80mm
2 x 1200mm - 1195 x 295 x 80mm
2 x 1500mm - 1495 x 295 x 80mm

CASQUILHO
G13

LÂMPADA COMPATÍVEL
T8

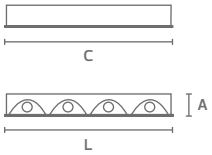

580 x 580 (4 x 600mm)
580 x 280 (2 x 600mm)
1180 x 280 (2 x 1200mm)
1475 x 280 (2 x 1500mm)

(mm)

TAMANHOS DISPONÍVEIS

2 x 600mm

4 x 600mm

2 x 1200mm

4 x 600mm

COD 03.002.018.002.**XXXXX**

GALAXY-S	2x600	4x600
☐	00042	00045

GALAXY-S	2x1200	4x600
☐	00073	00074

GALAXY-S

ALIMENTAÇÃO
220-240V~ / 12Vdc - 50/60Hz

IP
20

IK
05

MATERIAL
Chapa termo-lacada

APLICAÇÃO
Saliente teto

DIMENSÕES (C x L x A)
2 x 600mm - 595 x 295 x 80mm
4 x 600mm - 595 x 595 x 80mm
2 x 1200mm - 1195 x 595 x 80mm
4 x 600mm - 595 x 595 x 80mm

CASQUILHO
G13

LÂMPADA COMPATÍVEL
T8

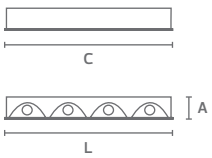

ILUMINAÇÃO INTERIOR 5

SALIENTE TETO

CORES DISPONÍVEIS

Branco

Preto

ACESSÓRIOS

União

DETALHES

COD 01.002.001.002.**XXXXX**

ON–OFF		40W	60W
☐	3000K	00317	00333
	4000K	00318	00334
■	3000K	00321	00337
	4000K	00322	00338

ACESSÓRIOS

União	01.010.046.002.00016

PROLUMI-S

POTÊNCIA
40W
60W

ALIMENTAÇÃO
220-240V~50/60Hz

MATERIAL
Alumínio e PMMA

APLICAÇÃO
Saliente teto

DIMENSÕES (C x L x A)
40W - 1190 x 45 x 75mm
60W - 1490 x 45 x 75mm

FLUXO LUMINOSO
40W - 3100lm (3000K) / 3200lm (4000K)
60W - 4750lm (3000K) / 4900lm (4000K)

ÂNGULO
100°

IP 42
IK 04

TEMPERATURA DE COR
3000 / 4000K (CRI80)

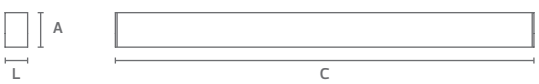

CORES DISPONÍVEIS

Branco

Preto

ACESSÓRIOS

União

DETALHES

COD 01.002.001.002.**XXXXX**

ON–OFF		30W	40W
☐	3000K	00325	00341
	4000K	00326	00342
■	3000K	00329	00345
	4000K	00330	00346

ACESSÓRIOS

União	01.010.046.002.00016

PROLUMI LENS

POTÊNCIA
30W
40W

ALIMENTAÇÃO
220-240V~50/60Hz

MATERIAL
Alumínio e PMMA

APLICAÇÃO
Saliente teto

DIMENSÕES (C x L x A)
30W - 1190 x 45 x 75mm
40W - 1490 x 45 x 75mm

FLUXO LUMINOSO
30W - 1800lm (3000K) / 2000lm (4000K)
40W - 2200lm (3000K) / 2400lm (4000K)

ÂNGULO
15°

IP 42
IK 04

TEMPERATURA DE COR
3000 / 4000K (CRI80)

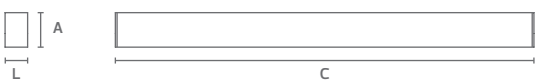

CORES DISPONÍVEIS

Branco

Preto

ACESSÓRIOS

Ângulo

T

Kit encastrar

Kit suspensão

Kit saliente

COD 01.002.001.002.**XXXXX**

	20W	40W	60W
☐	00349	00351	00353
■	00350	00352	00354

ACESSÓRIOS

Ângulo branco	01.002.001.002.00355
Ângulo preto	01.002.001.002.00356
T branco	01.002.001.002.00357
T preto	01.002.001.002.00358
Kit encastrar branco	01.010.046.002.00028
Kit encastrar preto	01.010.046.002.00029
Kit suspensão branco	01.010.046.002.00026
Kit suspensão preto	01.010.046.002.00027
Kit saliente branco	01.010.046.002.00024
Kit saliente preto	01.010.046.002.00025

KONECTA

POTÊNCIA
20W
40W
60W

ALIMENTAÇÃO
220-240V~50/60Hz

MATERIAL
Alumínio e policarbonato

APLICAÇÃO
Saliente teto

DIMENSÕES (C x L x A)
20W - 600 x 55 x 75mm
40W - 1200 x 55 x 75mm
60W - 2000 x 55 x 75mm

FLUXO LUMINOSO
20W - 2100lm (3000K) / 2180lm (4000K) / 2150lm (6500K)
40W - 4300lm (3000K) / 4357lm (4000K) / 4337lm (6500K)
60W - 5450lm (3000K) / 5500lm (4000K) / 5470lm (6500K)

ÂNGULO
110°

IP 42
IK 06

TEMPERATURA DE COR
3CCT (3000 / 4000 / 6500K - CRI80)

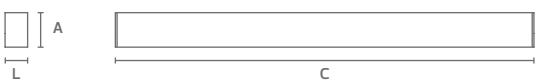

CORES DISPONÍVEIS

Branco / Branco

Preto / Preto

Branco / Dourado

Preto / Dourado

Branco / Preto

COD 01.002.018.002.**XXXXX**

	00031
	00035
	00034
	00033
	00036

NOVUN-S

POTÊNCIA
MAX 9W

ALIMENTAÇÃO
220-240V~50/60Hz

IP
20

IK
07

MATERIAL
Alumínio

APLICAÇÃO
Saliente teto

DIMENSÕES
Ø65 x 120mm

CASQUILHO
GU10

LÂMPADA COMPATÍVEL
PAR16
Colourlux 50

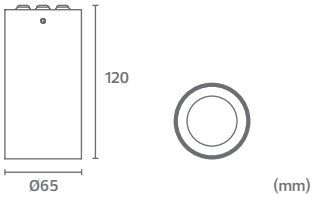

CORES DISPONÍVEIS

Branco / Branco

Preto / Preto

Branco / Dourado

Preto / Dourado

Branco / Preto

COD 01.002.001.002.XXXXX

		2700K	3000K	4000K	5000K
	15°	00245	00075	00076	00246
	25°	00247	00077	00078	00248
	40°	00249	00079	00080	00250
	15°	00257	00087	00088	00258
	25°	00259	00089	00090	00260
	40°	00261	00091	00092	00262
	15°	00251	00081	00082	00252
	25°	00253	00083	00084	00254
	40°	00255	00085	00086	00256
	15°	00263	00093	00094	00264
	25°	00265	00095	00096	00266
	40°	00267	00097	00098	00268
	15°	00269	00099	00100	00270
	25°	00271	00101	00102	00272
	40°	00273	00103	00104	00274

VERSATIS-S

POTÊNCIA
18W

ALIMENTAÇÃO
220-240V~50/60Hz

MATERIAL
Alumínio e PMMA

APLICAÇÃO
Saliente teto

REGULAÇÃO (OPCIONAL)
DIM TRIAC

DIMENSÕES
Ø 84,5 x 154mm

FLUXO LUMINOSO
1550lm (2700 / 3000K) / 1700lm (4000 / 5000K)

UGR
<16

ÂNGULO
15° / 25° / 40°

IP 40

IK 04

TEMPERATURA DE COR
2700 / 3000K (CRI 97)
4000 / 5000K (CRI 90)

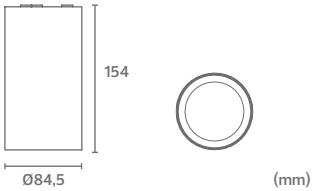

CORES DISPONÍVEIS

Branco / Branco

Preto / Preto

Branco / Dourado

Preto / Dourado

Branco / Preto

ACESSÓRIOS

Pala branca

Pala preta

COD 01.002.001.002.XXXXX

		2700K	3000K	4000K	5000K
	15°	00275	00125	00126	00276
	25°	00277	00127	00128	00278
	40°	00279	00129	00050	00280
	15°	00287	00136	00137	00288
	25°	00289	00056	00139	00290
	40°	00291	00140	00141	00292
	15°	00281	00130	00131	00282
	25°	00283	00132	00133	00284
	40°	00285	00134	00135	00286
	15°	00293	00142	00143	00294
	25°	00295	00144	00145	00296
	40°	00297	00146	00051	00298
	15°	00299	00147	00148	00300
	25°	00301	00149	00150	00302
	40°	00303	00151	00152	00304

ACESSÓRIOS

Pala branca	01.010.046.063.00003
Pala preta	01.010.046.063.00004

VERSATIS-SP

POTÊNCIA
18W

ALIMENTAÇÃO
220-240V~50/60Hz

MATERIAL
Alumínio e PMMA

APLICAÇÃO
Saliente teto

REGULAÇÃO (OPCIONAL)
DIM TRIAC

DIMENSÕES
Ø84,5 x 202mm

FLUXO LUMINOSO
1550lm (2700 / 3000K) / 1700lm (4000 / 5000K)

UGR
<16

ÂNGULO
15° / 25° / 40°

IP 40

IK 04

TEMPERATURA DE COR
2700 / 3000K (CRI 97)
4000 / 5000K (CRI 90)

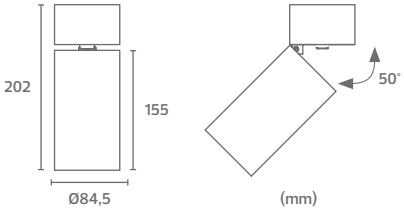

CORES DISPONÍVEIS

Branco

Preto

COD 01.002.018.002.**XXXXX**

	00095
	00096

MIRA-SP

POTÊNCIA
MAX 9W

ALIMENTAÇÃO
220-240V~50/60Hz

IP
20

IK
07

MATERIAL
Alumínio injetado

APLICAÇÃO
Saliente teto

DIMENSÕES
Ø70 x 142,8mm

CASQUILHO
GU10

LÂMPADA COMPATÍVEL
PAR16
Colourlux 50

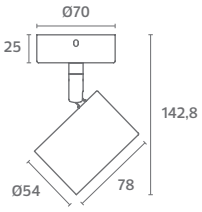

(mm)

COD 03.002.018.002.**XXXXX**

E27

00023

E27 HF

00024

HF (SENSOR OPCIONAL)

RESIST

E27 / E27 HF

POTÊNCIA
MAX 19W

ALIMENTAÇÃO
220-240V~50/60Hz

IP
44

IK
10

MATERIAL
Policarbonato e ABS

APLICAÇÃO
Saliente teto e parede

DIMENSÕES
Ø300 x 112mm

CASQUILHO
E27

LÂMPADA COMPATÍVEL
A60 Standard LED
A60 Classic LED Standard
T38 Tubular LED

VERSÃO E27 HF
110°
Altura MAX 4m
Raio MAX 4m

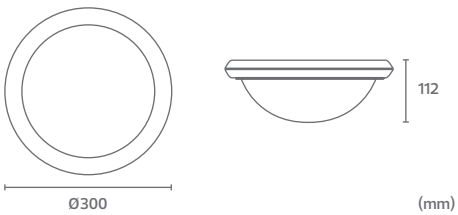

COD 03.002.001.002.**XXXXX**

LED IP20

☐ 00024

LED IP65

☐ 00026

LED KIT

☐ 00025

MOV360

LED IP20 / LED IP65 / LED KIT

POTÊNCIA
13,5W

ALIMENTAÇÃO
220-240V~50/60Hz

IP
20 / 65

IK
08

MATERIAL
Chapa termo-lacada

APLICAÇÃO
Saliente teto

DIMENSÕES
Ø290 x 62mm

FLUXO LUMINOSO
1100lm

ÂNGULO
120°

TEMPERATURA DE COR
4200K (CRI80)

SENSOR
PIR
Altura MAX 2,5m
Raio MAX 3m

VERSÃO LED KIT
80lm
Não permanente
3h

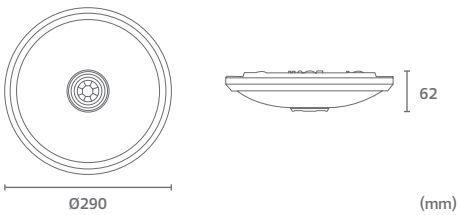

TAMANHOS DISPONÍVEIS

Ø283mm

Ø483mm

ACESSÓRIOS

Kit encastrar

Kit suspensão

258mm (Ø283mm) / 455mm (Ø483mm)

DETALHES

COD 01.002.001.008.**XXXXX**

Ø283mm

☐ 00012

Ø483mm

☐ 00013

ACESSÓRIOS

Kit encastrar	01.010.046.002.00022
Kit suspensão	01.010.046.002.00023

DISK

POTÊNCIA
Ø283mm - 16 / 20 / 24W
Ø483mm - 32 / 36 / 40W

ALIMENTAÇÃO
220-240V~50/60Hz

MATERIAL
Policarbonato e ABS

APLICAÇÃO
Saliente teto

DIMENSÕES (D x L x A)
Ø283 x 12,5 x 20mm
Ø483 x 14 x 22mm

FLUXO LUMINOSO
Ø283mm - 1600 / 2000 / 2400lm
Ø483mm - 3200 / 3600 / 4000lm

ÂNGULO
120°

IP 40
IK 08

TEMPERATURA DE COR
3CCT (3000 / 4000 / 6500K - CRI80)

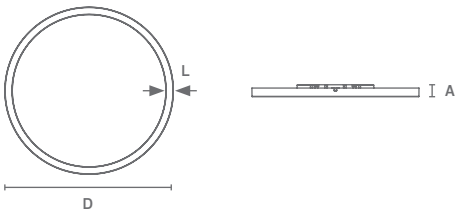

COD 03.002.001.002.**XXXXX**

00055

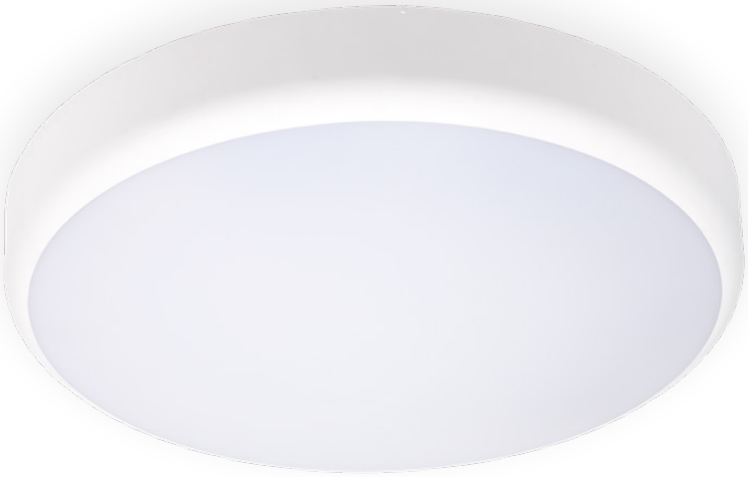

ON/OFF

EMERGENCY

CIRO

POTÊNCIA
3 Power
(15 / 20 / 25W)

ALIMENTAÇÃO
220-240V~50/60Hz

IP 44

IK 10

MATERIAL
Policarbonato e PMMA

APLICAÇÃO
Saliente teto e parede

DIMENSÕES
Ø330 x 70mm

FLUXO LUMINOSO
1500 / 1900 / 2250lm
300lm (emergency)

ÂNGULO
120°

TEMPERATURA DE COR
5CCT (2700 / 3000 / 4000 / 5000 / 6500K - CRI80)

SENSOR HF
ON-OFF
Altura 2,2-4m
Raio MAX 3m

(mm)

COD 03.002.001.002.**XXXXX**

	4000K	6500K
☐	00036	00037

RUSDAL

POTÊNCIA
20W

ALIMENTAÇÃO
220-240V~50/60Hz

MATERIAL
Aço e policarbonato

APLICAÇÃO
Saliente teto

DIMENSÕES
Ø290 x 62mm

FLUXO LUMINOSO
1600lm

ÂNGULO
120°

IP 20

IK 06

TEMPERATURA DE COR
4000 / 6500K (CRI80)

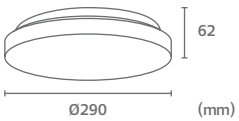

COD 03.002.001.002.**XXXXX**

	3000K	4200K
☐	00048	00021

CIRKEL

POTÊNCIA
18W

ALIMENTAÇÃO
220-240V~50/60Hz

MATERIAL
Policarbonato

APLICAÇÃO
Saliente teto

DIMENSÕES
Ø280 x 62mm

FLUXO LUMINOSO
1600lm

ÂNGULO
120°

IP 44

IK 07

TEMPERATURA DE COR
3000 / 4200K (CRI80)

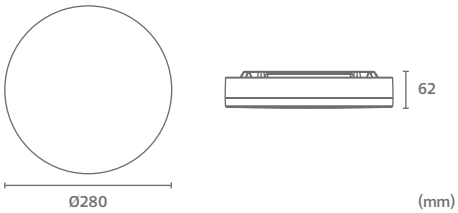

POTÊNCIAS DISPONÍVEIS

20W

30W

36W

50W

COD 03.002.001.008.**XXXXX**

	20W	30W	36W	50W
☐	00024	00025	00026	00027

ALASCA

POTÊNCIA
20 / 30 / 36 / 50W

ALIMENTAÇÃO
220-240V~50/60Hz

MATERIAL
Policarbonato e ABS

APLICAÇÃO
Saliente teto e parede

DIMENSÕES (D x A)
20W - Ø200 x 53mm
30W - Ø250 x 53mm
36W - Ø330 x 53mm
50W - Ø400 x 53mm

FLUXO LUMINOSO
2000 / 3000 / 3600 / 5000lm

ÂNGULO
120°

IP
44

IK
09

TEMPERATURA DE COR
3CCT (2700 / 4000 / 6500K - CRI80)

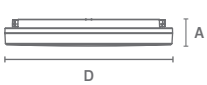

POTÊNCIAS DISPONÍVEIS

20W

30W

36W

50W

COD 03.002.001.008.**XXXXX**

	20W	30W	36W	50W
☐	00028	00029	00030	00031

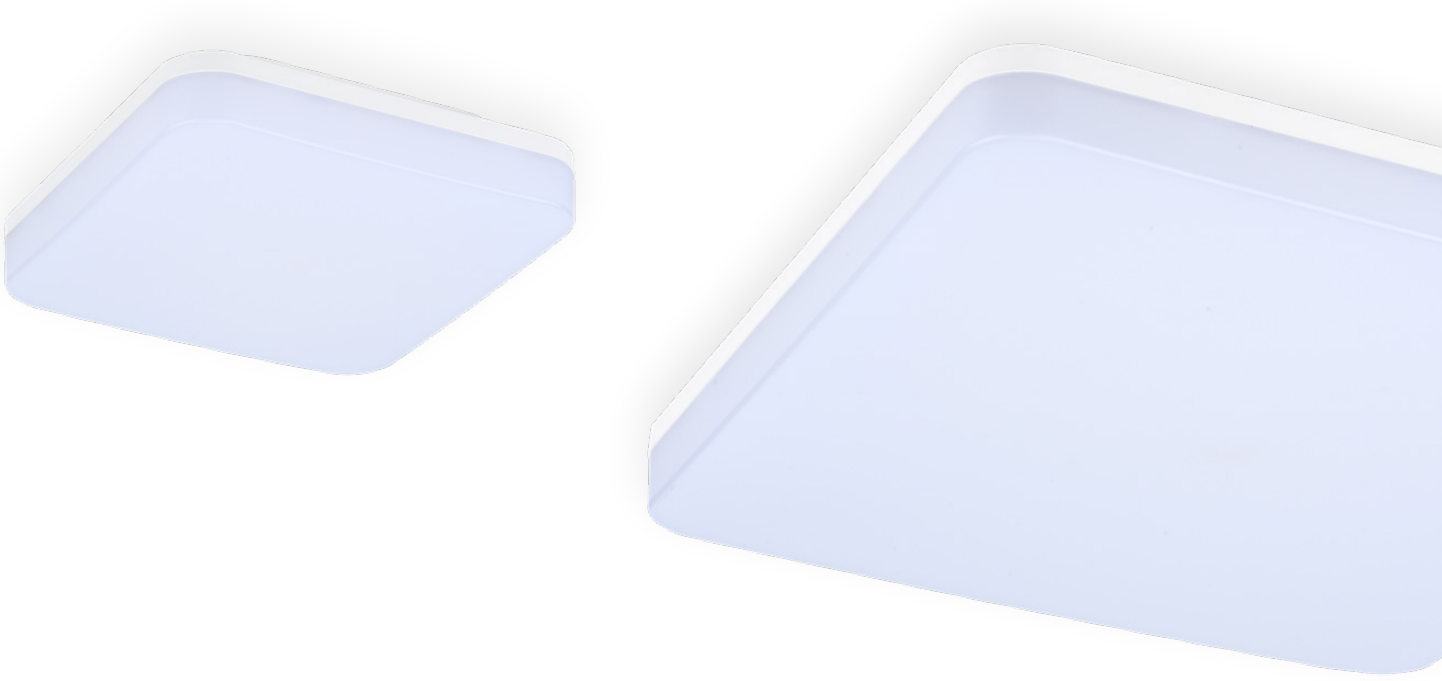

ARTIC

POTÊNCIA
20 / 30 / 36 / 50W

ALIMENTAÇÃO
220-240V~50/60Hz

MATERIAL
Policarbonato e ABS

APLICAÇÃO
Saliente teto e parede

DIMENSÕES (C x L x A)
20W - 200 x 200 x 53mm
30W - 250 x 250 x 53mm
36W - 330 x 330 x 53mm
50W - 400 x 400 x 53mm

FLUXO LUMINOSO
2000 / 3000 / 3600 / 5000lm

ÂNGULO
120°

IP 44

IK 09

TEMPERATURA DE COR
3CCT (2700 / 4000 / 6500K - CRI80)

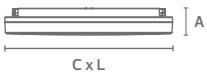

POTÊNCIAS DISPONÍVEIS

17W

28W

COD 03.002.001.002.**XXXXX**

	W	4200K	6000K
☐	17	00043	00041
	28	00044	00042

TRACELINE G2

POTÊNCIA
17 / 28W

ALIMENTAÇÃO
220-240V~50/60Hz

MATERIAL
Policarbonato

APLICAÇÃO
Saliente teto

DIMENSÕES (C x L x A)
17W – 600 x 76 x 25mm
36W – 1185 x 76 x 25mm

FLUXO LUMINOSO
1800 / 3400lm

ÂNGULO
150°

IP 20

IK 08

TEMPERATURA DE COR
4200 / 6000K (CRI80)

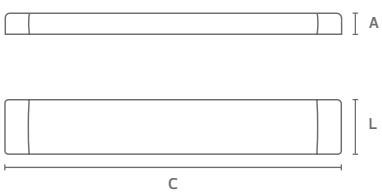

POTÊNCIAS DISPONÍVEIS

20W

36W

COD 03.002.001.002.**XXXXX**

	20W	36W
☐	00014	00015

HYDRA LED

POTÊNCIA
20 / 36W

ALIMENTAÇÃO
220-240V~50/60Hz

MATERIAL
Chapa termo-lacada e policarbonato

APLICAÇÃO
Saliente teto

DIMENSÕES (C x L x A)
20W - 600 x 160 x 32mm
36W - 1200 x 160 x 32mm

FLUXO LUMINOSO
1600 / 3000lm

ÂNGULO
120°

IP 20

IK 05

TEMPERATURA DE COR
4200K (CRI80)

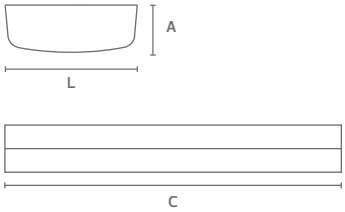

TAMANHOS DISPONÍVEIS

1 x 600/1200mm

2 x 600/1200mm

COD 03.002.018.002.**XXXXX**

	1x600	1x1200	2x600	2x1200
☐	00043	00029	00036	00037

HYDRA T8 LED

ALIMENTAÇÃO
220-240V~50/60Hz

IP 20

IK 05

MATERIAL
Chapa termo-lacada e PMMA

APLICAÇÃO
Saliente teto

DIMENSÕES (C x L x A)
1x600mm - 630 x 60 x 82mm
1x1200mm - 1250 x 60 x 82mm
2x600mm - 630 x 160 x 65mm
2x1200mm - 1250 x 160 x 65mm

CASQUILHO
G13

LÂMPADA COMPATÍVEL
T8 LED

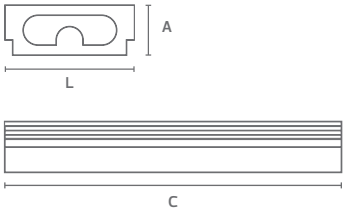

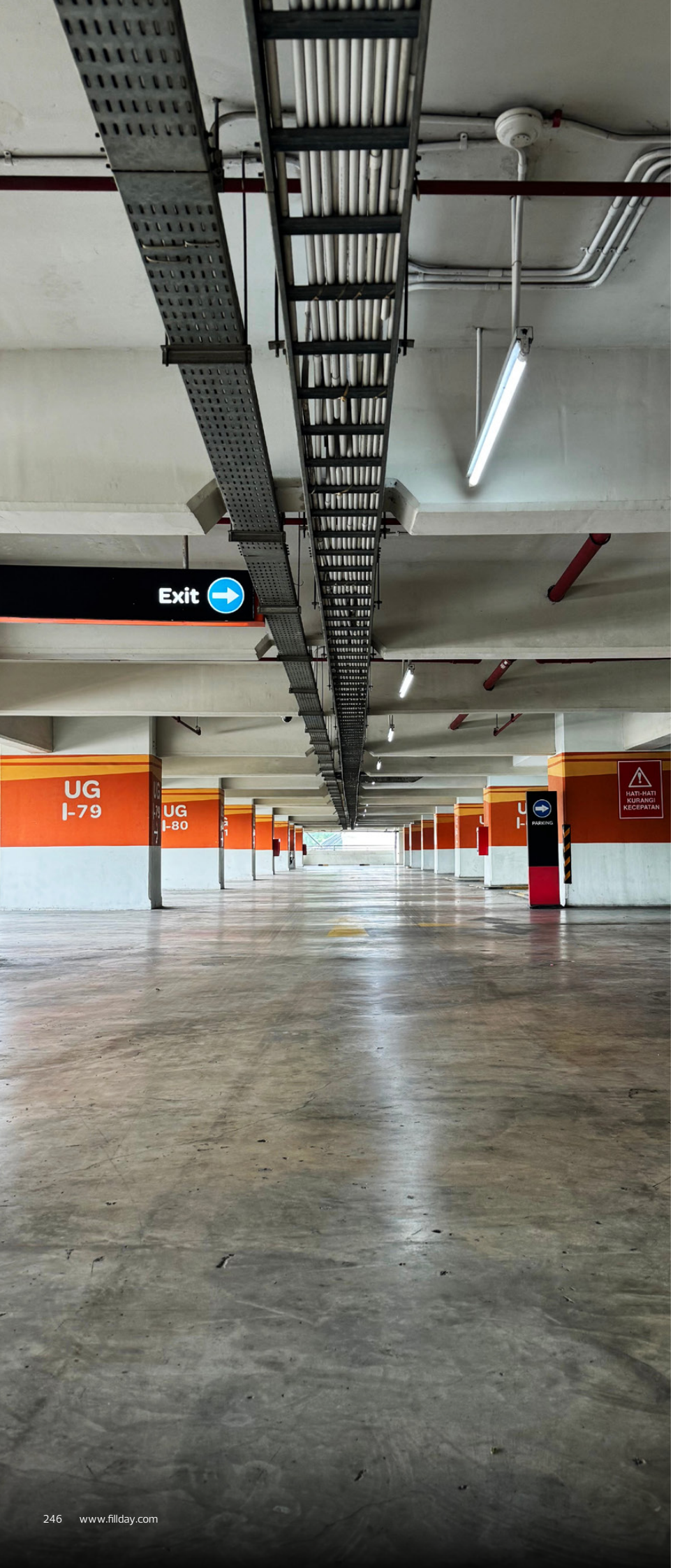

TAMANHOS DISPONÍVEIS

1 x 600/1200/1500mm

2 x 600/1200/1500mm

COD 03.002.018.002.**XXXXX**

	1x600	1x1200	1x1500
☐	00067	00068	00069

	2x600	2x1200	2x1500
☐	00070	00071	00072

LIT

ALIMENTAÇÃO
220-240V~50/60Hz

IP 20

IK 05

MATERIAL
Chapa termo-lacada

APLICAÇÃO
Saliente teto e parede

DIMENSÕES (C x L x A)
1x600mm - 611 x 35 x 49mm
1x1200mm - 1221 x 35 x 49mm
1x1500mm - 1525 x 35 x 49mm
2x600mm - 611 x 73 x 47mm
2x1200mm - 1221 x 73 x 47mm
2x1500mm - 1525 x 73 x 47mm

CASQUILHO
G13

LÂMPADA COMPATÍVEL
T8 LED

LIT 1x

LIT 2x

ILUMINAÇÃO INTERIOR

ENCASTRAR PAREDE

CORES DISPONÍVEIS

Branco

Preto

DETALHES

Branco

Preto

COD 01.002.001.001.**XXXXX**

	2700K	4200K
☐	00731	00733
■	00732	00734

ZIP

POTÊNCIA
3W

ALIMENTAÇÃO
220-240V~50/60Hz

MATERIAL
Policarbonato

APLICAÇÃO
Encastrar teto e parede

DIMENSÕES
Ø44 x 28mm

FLUXO LUMINOSO
210lm

ÂNGULO
38°

IP 20

IK 07

TEMPERATURA DE COR
2700 / 4200K (CRI 80)

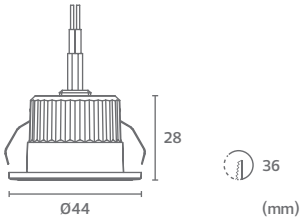

CORES DISPONÍVEIS

Branco

Preto

DETALHES

Branco

Preto

COD 01.002.001.004.**XXXXX**

	K	15°	25°	45°
☐	3000K	00056	00058	00008
	4000K	00059	00060	00006
■	3000K	00062	00063	00057
	4000K	00064	00065	00061

BEEP

POTÊNCIA
1,7W

ALIMENTAÇÃO
220-240V~50/60Hz

MATERIAL
Alumínio e PMMA

APLICAÇÃO
Encastrar teto e parede

REGULAÇÃO (OPCIONAL)
DIM 1-10V / DIM DALI / DIM PUSH / CASAMBI

DIMENSÕES
Ø40 x 30mm

FLUXO LUMINOSO
125lm

UGR
<19

ÂNGULO
15° / 25° / 45°

IP 44

IK 07

TEMPERATURA DE COR
3000 / 4000K (CRI 80)

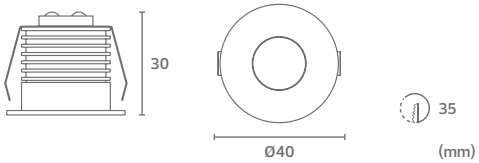

CORES DISPONÍVEIS

WAY ASSIMÉTRICO

Branco

Preto

WAY SIMÉTRICO

Branco

Preto

ACESSÓRIOS

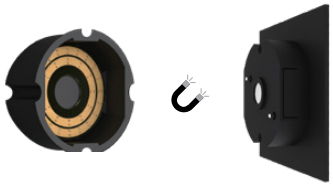

Driver com magnet

COMPATÍVEL

COD 01.002.001.004.**XXXXX**

WAY ASSIMÉTRICO	3000K	4000K
☐	00066	00067
■	00068	00069

WAY SIMÉTRICO	3000K	4000K
☐	00070	00071
■	00072	00073

ACESSÓRIOS	
Driver com magnet	01.010.028.004.00001

WAY

ASSIMÉTRICO / SIMÉTRICO

POTÊNCIA
3W

ALIMENTAÇÃO
220-240V~50/60Hz

MATERIAL
Alumínio, vidro e policarbonato

APLICAÇÃO
Encastrar parede

DIMENSÕES
74 x 38 x 74mm

FLUXO LUMINOSO
WAY ASSIMÉTRICO – 50lm / WAY SIMÉTRICO – 120lm

UGR
WAY ASSIMÉTRICO – <19 / WAY SIMÉTRICO – <22

IP 40

IK 04

TEMPERATURA DE COR
3000 / 4000K (CRI 80)

WAY ASSIMÉTRICO

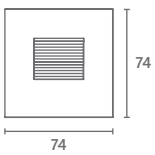

WAY SIMÉTRICO

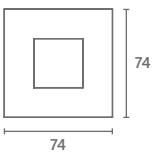

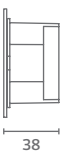

(mm)

COD 01.002.001.004.**XXXXX**

00077

STEP-LITE

POTÊNCIA
MAX 4W

ALIMENTAÇÃO
220-240V~ / 12Vdc - 50/60Hz

IP
20

IK
07

MATERIAL
Alumínio injetado

APLICAÇÃO
Encastrar parede

DIMENSÕES
91 x 58 x 238mm

CASQUILHO
GU10

LÂMPADA COMPATÍVEL
MR11-GU10

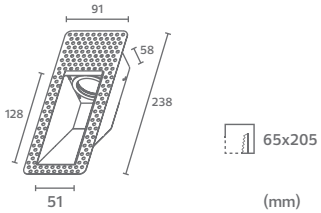

65x205

(mm)

ILUMINAÇÃO INTERIOR 5

SALIENTE PAREDE

CORES DISPONÍVEIS

Branco

Preto

DETALHES

COD 01.002.001.005.**XXXXX**

	18W	24W	36W
☐	00021	00022	00023
■	00024	00025	00026

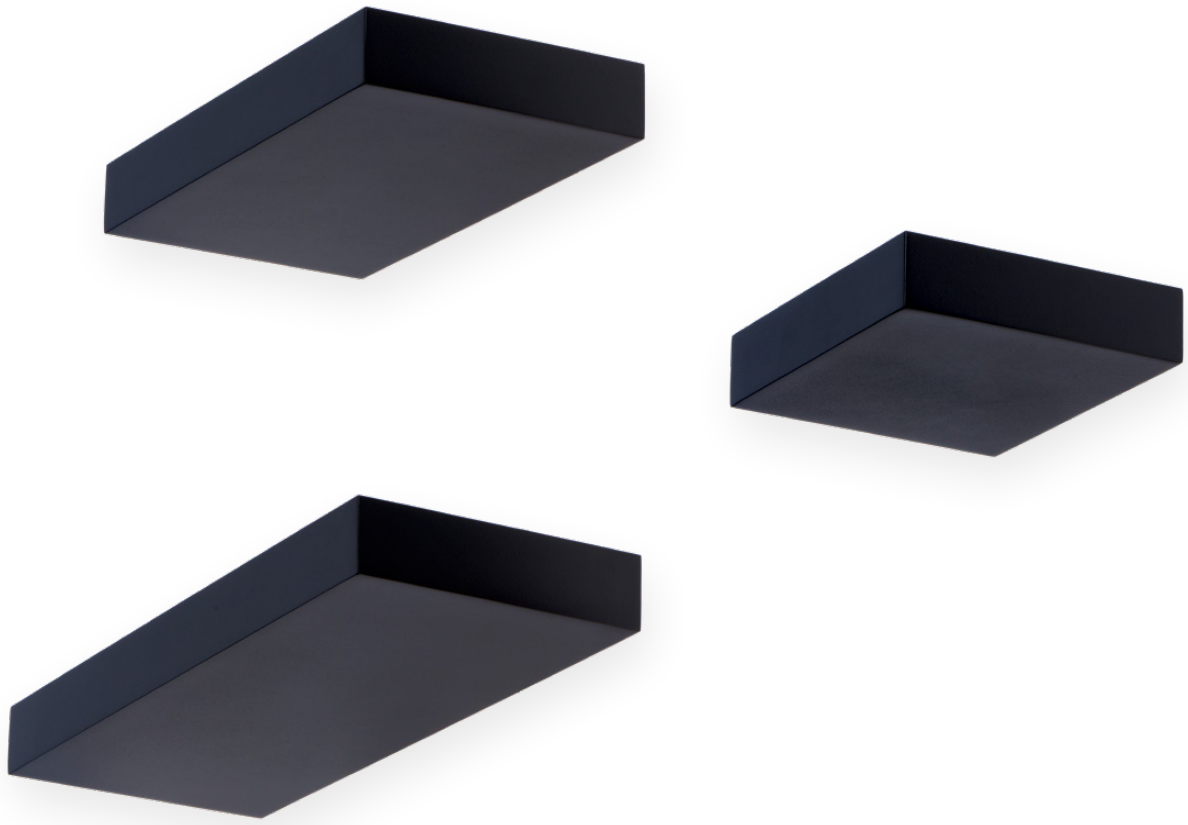

HEAVEN

POTÊNCIA
18 / 24 / 36W

ALIMENTAÇÃO
220-240V~50/60Hz

MATERIAL
Alumínio injetado e PMMA

APLICAÇÃO
Saliente parede

DIMENSÕES (C x L x A)
18W - 163,2 x 130 x 32mm
24W - 240 x 130 x 32mm
36W - 323,2 x 130 x 32mm

FLUXO LUMINOSO
1350 / 1885 / 3358lm

ÂNGULO
120°

IP
20

IK
09

TEMPERATURA DE COR
3CCT (2700 / 4350 / 6000K - CRI 90)

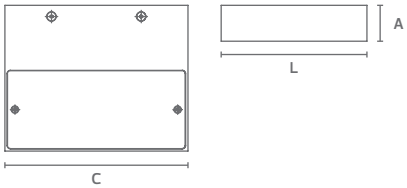

CORES DISPONÍVEIS

Branco / Branco

Preto / Preto

Branco / Dourado

Preto / Dourado

Branco / Preto

COD 01.002.018.005.**XXXXX**

	00049
	00050
	00048
	00074
	00073

NOVUN-W

POTÊNCIA
MAX 2x9W

ALIMENTAÇÃO
220-240V~50/60Hz

IP
20

IK
07

MATERIAL
Alumínio

APLICAÇÃO
Saliente parede

DIMENSÕES
65 x 100 x 180mm

CASQUILHO
GU10

LÂMPADA COMPATÍVEL
PAR16
Colourlux 50

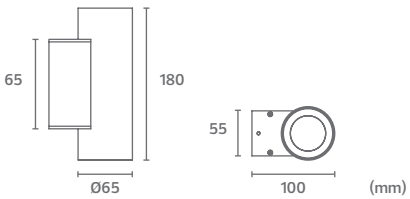

CORES DISPONÍVEIS

Branco

Preto

Aço escovado

Cromado

Ouro velho

COD 01.002.018.005.**XXXXX**

	00081
	00082
ST	00080
CB	00084
OG	00083

LINEA

POTÊNCIA
MAX 60W

ALIMENTAÇÃO
220-240V~50/60Hz

IP
20

IK
08

MATERIAL
Alumínio

APLICAÇÃO
Saliente parede

DIMENSÕES
63 x 34 x 38mm

CASQUILHO
S14d

LÂMPADA COMPATÍVEL
Luxlinea LED S14d

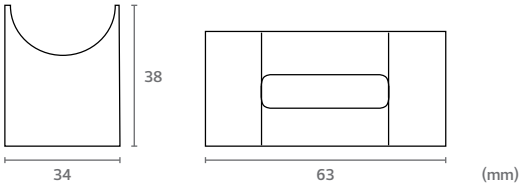

COD 03.002.001.005.**XXXXX**

	3000K	4000K
CB	00014	00015

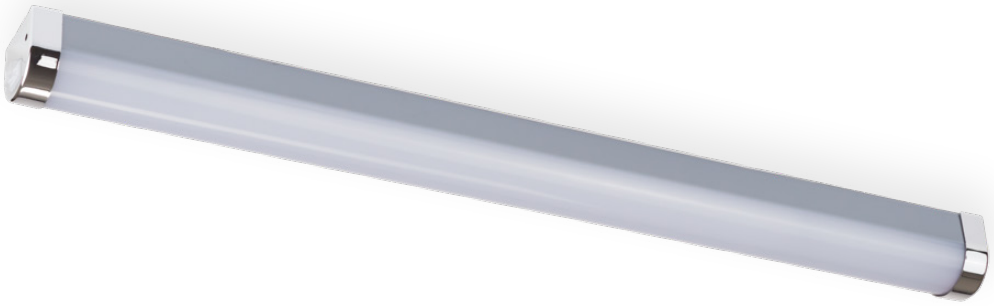

MIRROR

POTÊNCIA
15W

ALIMENTAÇÃO
220-240V~50/60Hz

MATERIAL
Policarbonato

APLICAÇÃO
Saliente parede

DIMENSÕES
600 x 46,5 x 43mm

FLUXO LUMINOSO
1350lm

ÂNGULO
120°

IP 44

IK 08

TEMPERATURA DE COR
3000 / 4000K - CRI 80

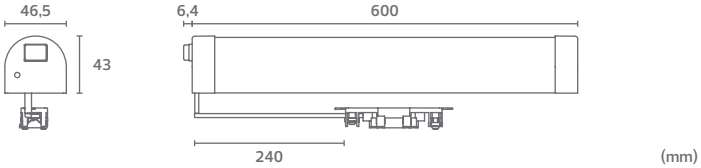

(mm)

ILUMINAÇÃO INTERIOR

FITA LED

ACESSÓRIOS

Controlador (1)

Controlador (2)

União

Conector

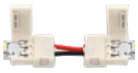

Extensão

COD 01.002.001.064.**XXXXX**

5m	W	2700K	3000K	4000K	6500K
	4,8	-	00021	00022	-
	9,6	-	00045	00046	00047
	14,4	-	00048	00049	00050
	23,8	-	00051	00052	00053

20m	W	2700K	3000K	4000K	6500K
	4,8	00071	00061	00062	-
	9,6	00072	00063	00064	00067
	14,4	00073	00065	00066	00069
	23,8	00074	00086	00087	00088

COD 01.010.033.064.**XXXXX**

CONTROLADOR			(1)	(2)
			00012	00073

CONECTOR	4,8W	9,6W	14,4W	23,8W
	00006	00006	00004	00045

UNIÃO	4,8W	9,6W	14,4W	23,8W
	00026	00026	00024	00044

EXTENSÃO	4,8W	9,6W	14,4W	23,8W
	00018	00018	00016	00047

FLEXISTRIP

POTÊNCIA
4,8 / 9,6 / 14,4 / 23,8W

ALIMENTAÇÃO
24Vdc

ÂNGULO
120°

IP
20

DIMENSÕES
5000mm (5m)
20000mm (20m)

LUMENS/m
4,8W – 390 / 9,6W – 900 / 14,4W – 1800 / 23,8W – 2850

REGULAÇÃO (OPCIONAL)
DIM TRIAC / DIM 1-10V / DIM DALI / DIM PUSH / BLUETOOTH

TEMPERATURA DE COR
2700 / 3000 / 4000 / 6500K (CRI93)

4,8W – MAX 10m 60 LED/m

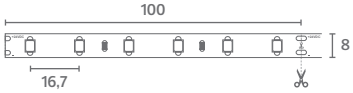

9,6W – MAX 10m 120 LED/m

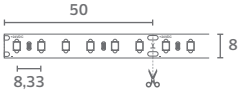

14,4W – MAX 10m 126 LED/m

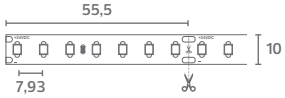

23,8W – MAX 5m 176 LED/m

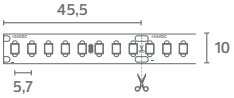

(mm)

ACESSÓRIOS

Controlador (1)

Controlador (2)

COD 01.002.001.064.**XXXXX**

5m	W	2700K	3000K	4000K	6500K
	8	00109	00110	00111	00112

COD 01.010.033.064.**XXXXX**

CONTROLADOR	(1)	(2)
	00012	00073

COB FLEXISTRIP 4mm

POTÊNCIA
8W

ALIMENTAÇÃO
24Vdc

ÂNGULO
120°

IP
20

DIMENSÕES
5000mm (5m)

LUMENS/m
754

REGULAÇÃO (OPCIONAL)
DIM TRIAC / DIM 1-10V / DIM DALI / DIM PUSH / BLUETOOTH

TEMPERATURA DE COR
2700 / 3000 / 4000 / 6500K (CRI90)

MAX 10m 480 LED/m

ACESSÓRIOS

Controlador (1)

Controlador (2)

União

Conector

Extensão

COD 01.002.001.064.XXXXX

20m	W	2700K	3000K	4000K	6500K
	10	00078	00079	00080	00081

COD 01.010.033.064.XXXXX

CONTROLADOR	(1)	(2)
	00012	00073

CONECTOR	
	00050

UNIÃO	
	00049

EXTENSÃO	
	00051

COB LED STRIP

POTÊNCIA
10W

ALIMENTAÇÃO
24Vdc

ÂNGULO
120°

IP
20

DIMENSÕES
20000mm (20m)

LUMENS/m
1000

REGULAÇÃO (OPCIONAL)
DIM TRIAC / DIM 1-10V / DIM DALI / DIM PUSH / BLUETOOTH

TEMPERATURA DE COR
2700 / 3000 / 4000 / 6500K (CRI93)

MAX 10m 480 LED/m

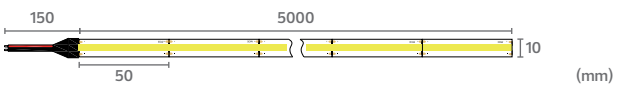

ACESSÓRIOS

Controlador (1)

Controlador (2)

União

Conector

Extensão

COD 01.002.001.064.**XXXXX**

20m	W	2700K	4000K
	14,4	00089	00090

COD 01.010.033.064.**XXXXX**

CONTROLADOR	(1)	(2)
	00012	00073

CONECTOR	
	00050

UNIÃO	
	00049

EXTENSÃO	
	00051

COB FLEXISTRIP

POTÊNCIA
14,4W

ALIMENTAÇÃO
24Vdc

ÂNGULO
120°

IP
20

DIMENSÕES
20000mm (20m)

LUMENS/m
1400

REGULAÇÃO (OPCIONAL)
DIM TRIAC / DIM 1-10V / DIM DALI / DIM PUSH / BLUETOOTH

TEMPERATURA DE COR
2700 / 4000K (CRI90)

MAX 10m 480 LED/m

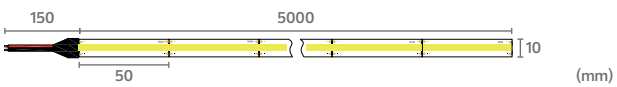

ACESSÓRIOS

Controlador (1)

Controlador (2)

União

Conector

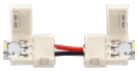

Extensão

COD 01.002.001.064.**XXXXX**

5m	W	1800K	2200K
	14,4	00075	00076

COD 01.010.033.064.**XXXXX**

CONTROLADOR	(1)	(2)
	00012	00073

CONECTOR	14,4W
	00004

UNIÃO	14,4W
	00024

EXTENSÃO	14,4W
	00016

FLEXISTRIP EW

Extra Warm

POTÊNCIA
14,4W

ALIMENTAÇÃO
24Vdc

ÂNGULO
120°

IP
20

DIMENSÕES
5000mm (5m)

LUMENS/m
1100

REGULAÇÃO (OPCIONAL)
DIM TRIAC / DIM 1-10V / DIM DALI / DIM PUSH / BLUETOOTH

TEMPERATURA DE COR
1800 / 2200K (CRI93)

MAX 10M 126 LED/M

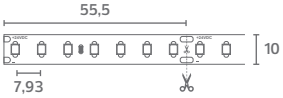

(mm)

ACESSÓRIOS

Controlador (1)

Controlador (2)

COD 01.002.001.064.**XXXXX**

5m	W	3000K	4000K	6500K
	9,6	00054	00055	00056
	14,4	00057	00058	00059

COD 01.010.033.064.**XXXXX**

CONTROLADOR	(1)	(2)
	00012	00073

FLEXIPROOF

POTÊNCIA
9,6 / 14,4W

ALIMENTAÇÃO
24Vdc

ÂNGULO
120°

IP
65

DIMENSÕES
5000mm (5m)

LUMENS/m
9,6W – 900lm / 14,4W – 1800lm

REGULAÇÃO (OPCIONAL)
DIM TRIAC / DIM 1-10V / DIM DALI / DIM PUSH / BLUETOOTH

TEMPERATURA DE COR
3000 / 4000 / 6500K (CRI93)

9,6W – MAX 10m 120 LED/m

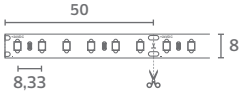

14,4W – MAX 10m 126 LED/m

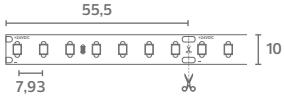

(mm)

ACESSÓRIOS

Controlador (1)

Controlador (2)

Conector

Extensão

COD 01.002.001.064.**XXXXX**

20m	W	2700K	3000K	4000K	6000K
	10	00082	00083	00084	00085

COD 01.010.033.064.**XXXXX**

CONTROLADOR	(1)	(2)
	00012	00073

CONECTOR	
	00059

EXTENSÃO	
	00060

COB LED STRIP PROOF

POTÊNCIA
10W

ALIMENTAÇÃO
24Vdc

ÂNGULO
120°

IP
67

DIMENSÕES
20000mm (20m)

LUMENS/m
1000

REGULAÇÃO (OPCIONAL)
DIM TRIAC / DIM 1-10V / DIM DALI / DIM PUSH / BLUETOOTH

TEMPERATURA DE COR
2700 / 3000 / 4000 / 6000K (CRI93)

MAX 10m 480 LED/m

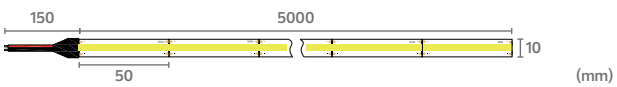

ACESSÓRIOS

Controlador (1)

Controlador (2)

Conector

Extensão

Topo

COD 01.002.001.064.XXXXX

5m	W	2700K	4000K
	14,4	00091	00092

COD 01.010.033.064.XXXXX

CONTROLADOR	(1)	(2)
	00012	00073

CONECTOR	
	00053

EXTENSÃO	
	00054

TOPO	
	00052

COB FLEXIPROOF

POTÊNCIA
14,4W

ALIMENTAÇÃO
24Vdc

ÂNGULO
120°

IP
67

DIMENSÕES
5000mm (5m)

LUMENS/m
1400

REGULAÇÃO (OPCIONAL)
DIM TRIAC / DIM 1-10V / DIM DALI / DIM PUSH / BLUETOOTH

TEMPERATURA DE COR
2700 / 4000K (CRI90)

MAX 10m

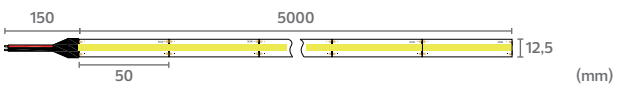

ACESSÓRIOS

Controlador (1)

Controlador (2)

União

Conector

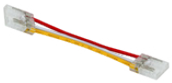

Extensão

COD 01.002.001.064.XXXXX

20m	W	2700-6500K
	15	00093

COD 01.010.033.064.XXXXX

CONTROLADOR	(1)	(2)
	00014	00074

CONECTOR	
	00056

UNIÃO	
	00055

EXTENSÃO	
	00057

COB FLEXISTRIP TW

Tunnable White

POTÊNCIA
15W

ALIMENTAÇÃO
24Vdc

ÂNGULO
120°

IP
20

DIMENSÕES
5000mm (5m)

LUMENS/m
1340-1450

REGULAÇÃO (OPCIONAL)
DIM TRIAC / DIM 1-10V / DIM DALI / DIM PUSH / BLUETOOTH

TEMPERATURA DE COR
2700-6500K (CRI90)

MAX 10m 480 LED/m

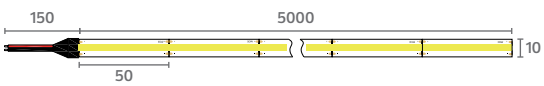

(mm)

ACESSÓRIOS

Controlador (1)

Controlador (2)

COD 01.002.001.064.**XXXXX**

5m	W	2700-6500K
	15	00094

COD 01.010.033.064.**XXXXX**

CONTROLADOR	(1)	(2)
	00014	00074

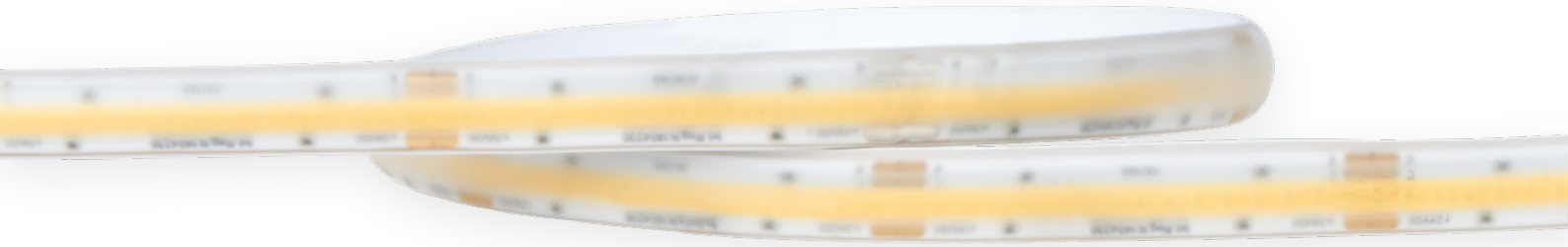

COB FLEXIPROOF TW

Tunnable White

POTÊNCIA
15W

ALIMENTAÇÃO
24Vdc

ÂNGULO
120°

IP
67

DIMENSÕES
5000mm (5m)

LUMENS/m
1340-1450

REGULAÇÃO (OPCIONAL)
DIM TRIAC / DIM 1-10V / DIM DALI / DIM PUSH / BLUETOOTH

TEMPERATURA DE COR
2700-6500K (CRI90)

MAX 10m

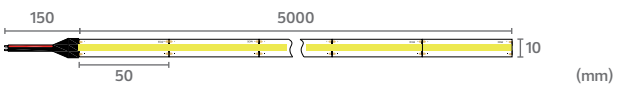

ACESSÓRIOS

Controlador (1)

Controlador (2)

Conector

Extensão

Topo

Abraçadeiras

COD 01.002.001.064.**XXXXX**

5m	W	2700K	4000K
	8	00095	00096

COD 01.010.033.064.**XXXXX**

CONTROLADOR	(1)	(2)
	00012	00073

CONECTOR	
	00053

EXTENSÃO	
	00054

COD 01.010.033.067.**XXXXX**

TOPO	
	00085

ABRAÇADEIRAS	
	10x incluídas

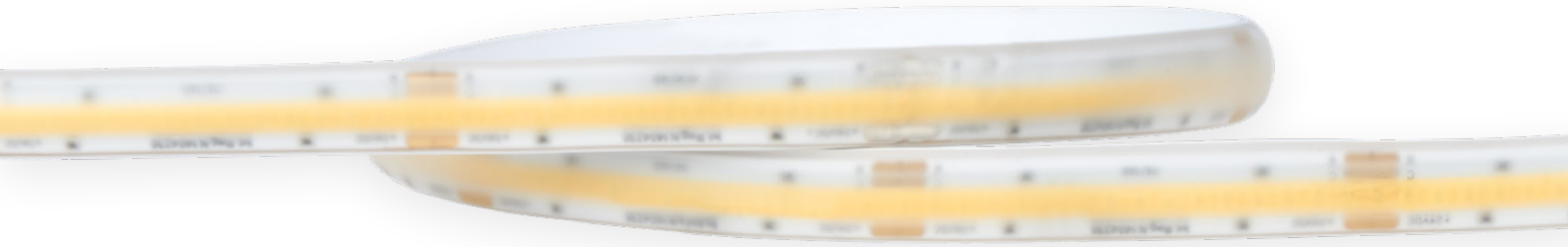

SAUNA STRIP

POTÊNCIA
8W

ALIMENTAÇÃO
24Vdc

ÂNGULO
120°

IP
67

DIMENSÕES
5000mm (5m)

LUMENS/m
600

REGULAÇÃO (OPCIONAL)
DIM TRIAC / DIM 1-10V / DIM DALI / DIM PUSH / BLUETOOTH

TEMPERATURA DE COR
2700 / 4000K (CRI90)

MAX 10m – 480 LED/m

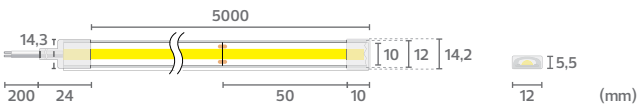

ACESSÓRIOS

Controlador (1)

Controlador (2)

Controlador (3)

Controlador (4)

Perfil

COD 01.002.001.064.**XXXXX**

5m	W	2700K	4000K
	10	00097	00098

5m	W	RGB
	15	00099

COD 01.010.033.064.**XXXXX**

CONTROLADOR	(1)	(2)	(3)	(4)
	00012	00013	00073	00075

COD 01.010.033.067.**XXXXX**

PERFIL
00078

NEONFLEX SWIMMING POOL

POTÊNCIA
10W / 15W – RGB

ALIMENTAÇÃO
24Vdc

ÂNGULO
120°

IP
68

DIMENSÕES
5000mm (5m)

LUMENS/m
10W – 900 / 15W – 550

REGULAÇÃO (OPCIONAL)
DIM TRIAC / DIM 1-10V / DIM DALI / DIM PUSH / BLUETOOTH

TEMPERATURA DE COR
10W – 2700 / 4000K (CRI90)
15W – RGB (CRI90)

10W – 240 LED/m **15W –** 96 LED/m

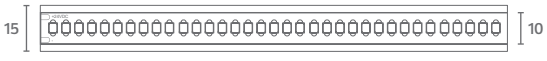

(mm)

*Não é possível cortar

COD 01.002.001.064.**XXXXX**

WALL WASHER TW	2700–4000–6500K
5m	00100
WALL WASHER RGB+W	**2700–4000–6500K**
5m	00101

WALL WASHER TW

Tunnable White

POTÊNCIA
8,3-16,6-8,3W

LUMENS/m
735-1560-825

ALIMENTAÇÃO
24Vdc

REGULAÇÃO (OPCIONAL)
DIM TRIAC / DIM 1-10V / DIM DALI / DIM PUSH / BLUETOOTH

ÂNGULO
35°

TEMPERATURA DE COR
2700-4000-6500K (CRI90)

IP
67

DIMENSÕES
5000mm (5m)

MAX 10m – 42 LED/m

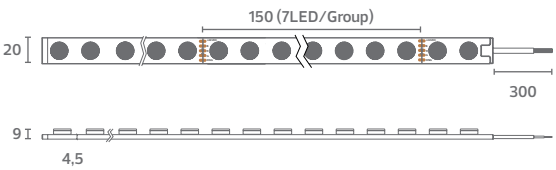

WALL WASHER RGB+W

Tunnable White

POTÊNCIA
17,4W – RGB + W
(10,2W – RGB / 7,2W – 3000K)

LUMENS/m
960 – RGB + W
(420 – RGB / 510 – 3000K)

ALIMENTAÇÃO
24Vdc

REGULAÇÃO (OPCIONAL)
DIM TRIAC / DIM 1-10V / DIM DALI / DIM PUSH / BLUETOOTH

ÂNGULO
45°

TEMPERATURA DE COR
RGB + 3000K (CRI90)

IP
67

DIMENSÕES
5000mm (5m)

MAX 10m – 42 LED/m

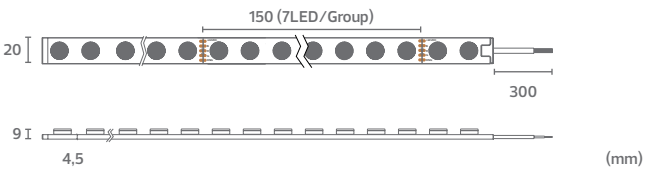

CONTROLADORES

Controlador (1)

Controlador (2)

Controlador (3)

Controlador (4)

ACESSÓRIOS

Conector

Extensão

União

Topo

Clip fixação

ACESSÓRIOS INSTALAÇÃO

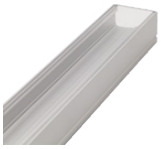

Perfil alumínio

Clip fixação – fita LED

Clip fixação ajustável – perfil

Clip fixação – perfil

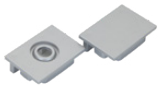

Topo – perfil

União – perfil

COD 01.002.001.064.XXXXX

WALL WASHER TW	2700–4000–6500K
5m	00100

COD 01.002.001.064.XXXXX

WALL WASHER RGB+W	2700–4000–6500K
5m	00101

COD 01.010.033.064.XXXXX

CONTROLADOR	(1)	(2)
	00014	00074
CONECTOR		
		00062
EXTENSÃO		
		00064
UNIÃO		
		00063
TOPO		
		00061
CLIP FIXAÇÃO		
		10x incluídas

COD 01.010.033.064.XXXXX

CONTROLADOR	(3)	(4)
	00011	00076
CONECTOR		
		00065
EXTENSÃO		
		00066
TOPO		
		00061
CLIP FIXAÇÃO		
		10x incluídas

COD 01.010.033.067.XXXXX

PERFIL ALUMÍNIO
00079
CLIP FIXAÇÃO – FITA LED
00082
CLIP FIXAÇÃO AJUSTÁVEL – PERFIL
00083
CLIP FIXAÇÃO – PERFIL
00081
TOPO – PERFIL
00080
UNIÃO – PERFIL
00084

ACESSÓRIOS

Ficha – 288 LED/m

Ficha – 296 LED/m

Topo

clip

Cola

COD 01.002.001.064.**XXXXX**

25m	W	AZUL	VERMELHO	VERDE
	9	00106	00107	00108

25m	W	3000K	4000K	6500K
	12	00103	00104	00105

COD 01.010.033.064.**XXXXX**

FICHA	288 LED/m	296 LED/m
	00069	00067

TOPO	288 LED/m	296 LED/m
	00070	00068

CLIP
00071

COLA
00072

COB LED 230V

POTÊNCIA
9 / 12W

ALIMENTAÇÃO
220-240V~50/60Hz

ÂNGULO
120°

IP
65

DIMENSÕES (C x L)
9W - 25000 x 10mm - 288LEDs
12W - 25000 x 9,5mm - 296LEDs

LUMENS/m
12W - 1150

REGULAÇÃO (OPCIONAL)
DIM TRIAC / DIM 1-10V / DIM DALI / DIM PUSH / BLUETOOTH

TEMPERATURA DE COR
9W - Azul / Vermelho / Verde (CRI90)
12W - 3000 / 4000 / 6500K (CRI90)

MAX 25m

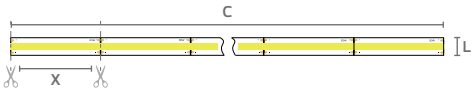

X
9W - 500mm
12W - 125mm

CONTROLADOR DIM

DIM

CONTROLADOR

CLASSE ISOLAMENTO
III

TENSÃO DE ALIMENTAÇÃO
12-24 Vdc

CORRENTE MÁXIMA DA CARGA
MAX 3A x 3CH

POTÊNCIA MÁXIMA DA CARGA
108W (12V) / 216W (24V)

TEMP. DE FUNCIONAMENTO
-30°C +55°C

DIMENSÕES
135 x 30 x 20mm

COMANDO

TENSÃO DE ALIMENTAÇÃO
3V (CR2032)

FREQUÊNCIA DE TRABALHO
433,92MHz

DISTÂNCIA MÁXIMA
30m

DIMENSÕES
60 x 9 x 104mm

DIM 01.010.033.064.00012

CONTROLADOR WW+W

TUNABLE WHITE

CONTROLADOR

CLASSE ISOLAMENTO
III

TENSÃO DE ALIMENTAÇÃO
12-24 Vdc

CORRENTE MÁXIMA DA CARGA
MAX 3A x 3CH

POTÊNCIA MÁXIMA DA CARGA
108W (12V) / 216W (24V)

TEMP. DE FUNCIONAMENTO
-30°C +55°C

DIMENSÕES
135 x 30 x 20mm

COMANDO

TENSÃO DE ALIMENTAÇÃO
3V (CR2032)

FREQUÊNCIA DE TRABALHO
433,92MHz

DISTÂNCIA MÁXIMA
30m

DIMENSÕES
60 x 9 x 104mm

WW+W 01.010.033.064.00014

CONTROLADOR RGB

VARIABLE RGB

CONTROLADOR

CLASSE ISOLAMENTO
III

TENSÃO DE ALIMENTAÇÃO
12-24 Vdc

CORRENTE MÁXIMA DA CARGA
MAX 3A x 3CH

POTÊNCIA MÁXIMA DA CARGA
108W (12V) / 216W (24V)

TEMP. DE FUNCIONAMENTO
-30°C +55°C

DIMENSÕES
135 x 30 x 20mm

COMANDO

TENSÃO DE ALIMENTAÇÃO
3V (CR2032)

FREQUÊNCIA DE TRABALHO
433,92MHz

DISTÂNCIA MÁXIMA
30m

DIMENSÕES
60 x 9 x 104mm

RGB 01.010.033.064.00013

CONTROLADOR RGB+W

VARIABLE RGB+W

CONTROLADOR

CLASSE ISOLAMENTO
III

TENSÃO DE ALIMENTAÇÃO
12-24 Vdc

CORRENTE MÁXIMA DA CARGA
5A x 4CH

POTÊNCIA MÁXIMA DA CARGA
240W (12V) / 480W (24V)

TEMP. DE FUNCIONAMENTO
-30°C +55°C

DIMENSÕES
135 x 30 x 20mm

COMANDO

TENSÃO DE ALIMENTAÇÃO
3V (CR2032)

FREQUÊNCIA DE TRABALHO
433,92MHz

DISTÂNCIA MÁXIMA
30m

DIMENSÕES
60 x 9 x 104mm

RGB+W 01.010.033.064.00011

CONTROLADOR MINI SENSOR

CLASSE ISOLAMENTO
III

TENSÃO DE ALIMENTAÇÃO
5–24 Vdc

CORRENTE MÁXIMA DA CARGA
MAX 5A

POTÊNCIA MÁXIMA DA CARGA
60W (12V) / 120W (24V)

DIMENSÕES
10 x 40mm

MINI SENSOR 01.010.033.064.00078

DLX1224-4CV CASAMBI

CLASSE ISOLAMENTO
III

TENSÃO DE ALIMENTAÇÃO
12–24 Vdc

CORRENTE MÁXIMA DA CARGA
MAX 10A

POTÊNCIA MÁXIMA DA CARGA
24Vdc 120W/CH (MAX 240W)

DIMENSÕES
88 x 54 x 25mm

DLX1224-4CV 01.010.033.064.00032

CONTROLADOR 1CH ON/OFF

CLASSE ISOLAMENTO
III

TENSÃO DE ALIMENTAÇÃO
5-24 Vdc

CORRENTE MÁXIMA DA CARGA
MAX 3,5A

POTÊNCIA MÁXIMA DA CARGA
42W (12V) / 84W (24V)

FREQUÊNCIA DE TRABALHO
2,4Ghz

INTERVALO DE REGULAÇÃO
10% - 100%

DISTÂNCIA MÁXIMA
MAX 50m

DIMENSÕES
23,97 x 64,97 x 10mm

1CH ON/OFF 01.010.033.064.00073

CONTROLADOR 2CH CCT

CLASSE ISOLAMENTO
III

TENSÃO DE ALIMENTAÇÃO
5-24 Vdc

CORRENTE MÁXIMA DA CARGA
MAX 3,5A

POTÊNCIA MÁXIMA DA CARGA
42W (12V) / 84W (24V)

FREQUÊNCIA DE TRABALHO
2,4Ghz

INTERVALO DE REGULAÇÃO
10% - 100%

DISTÂNCIA MÁXIMA
MAX 50m

DIMENSÕES
23,97 x 64,97 x 10mm

2CH CCT 01.010.033.064.00074

CONTROLADOR 3CH RGB

CLASSE ISOLAMENTO
III

TENSÃO DE ALIMENTAÇÃO
5-24 Vdc

CORRENTE MÁXIMA DA CARGA
MAX 3,5A

POTÊNCIA MÁXIMA DA CARGA
42W (12V) / 84W (24V)

FREQUÊNCIA DE TRABALHO
2,4Ghz

INTERVALO DE REGULAÇÃO
10% - 100%

DISTÂNCIA MÁXIMA
MAX 50m

DIMENSÕES
23,97 x 64,97 x 10mm

3CH RGB 01.010.033.064.00075

CONTROLADOR 4CH RGBW

CLASSE ISOLAMENTO
III

TENSÃO DE ALIMENTAÇÃO
5-24 Vdc

CORRENTE MÁXIMA DA CARGA
MAX 3,5A

POTÊNCIA MÁXIMA DA CARGA
42W (12V) / 84W (24V)

FREQUÊNCIA DE TRABALHO
2,4Ghz

INTERVALO DE REGULAÇÃO
10% - 100%

DISTÂNCIA MÁXIMA
MAX 50m

DIMENSÕES
23,97 x 64,97 x 10mm

4CH RGBW 01.010.033.064.00076

CONTROLADOR
5CH RGB CCT

CLASSE ISOLAMENTO
III

TENSÃO DE ALIMENTAÇÃO
5-24 Vdc

CORRENTE MÁXIMA DA CARGA
MAX 3,5A

POTÊNCIA MÁXIMA DA CARGA
42W (12V) / 84W (24V)

FREQUÊNCIA DE TRABALHO
2,4Ghz

INTERVALO DE REGULAÇÃO
10% - 100%

DISTÂNCIA MÁXIMA
MAX 50m

DIMENSÕES
23,97 x 64,97 x 10mm

works with alexa works with Google Home

5CH RGB CCT 01.010.033.064.00077

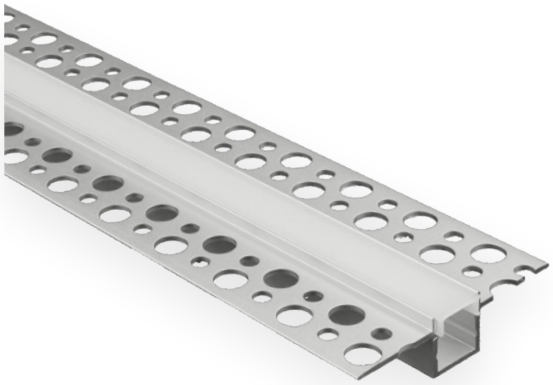

ALUPRO-TRIM

MATERIAL
Perfil em alumínio

DIFUSOR
Policarbonato opalino

MONTAGEM
Encastrar

INSTALAÇÃO
Teto

DIMENSÕES
13,2 x 14 x 2000mm

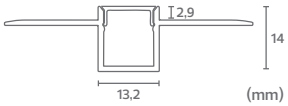

ACESSÓRIOS

TOPO-TRIM

COD 01.010.033.066.**XXXXX**

ALUPRO-TRIM	
GR	00015

ACESSÓRIOS	
TOPO-TRIM	01.010.033.066.00016

ALUPRO-S

MATERIAL
Perfil em alumínio

DIFUSOR
Policarbonato opalino

MONTAGEM
Saliente

INSTALAÇÃO
Parede / Teto

DIMENSÕES
17 x 9 x 2000mm

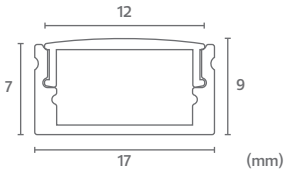

ACESSÓRIOS

TP/S-F

TP/S-E

CLIP-S

COD 01.010.033.067.**XXXXX**

ALUPRO-S	
GR	00018

ACESSÓRIOS	
TP/S-F	01.010.033.067.00029
TP/S-E	01.010.033.067.00028
CLIP-S	01.010.033.067.00021

ALUPRO-E

MATERIAL
Perfil em alumínio

DIFUSOR
Policarbonato opalino

MONTAGEM
Encastrar

INSTALAÇÃO
Parede / Teto

DIMENSÕES
23,2 x 9 x 2000mm

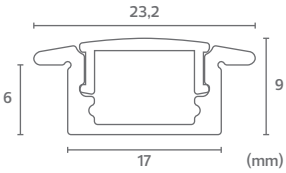

ACESSÓRIOS

TP/E- F

TP/E- E

CLIP-S

COD 01.010.033.066.**XXXXX**

ALUPRO-E	
GR	00002

ACESSÓRIOS	
TP/E-F	01.010.033.067.00026
TP/E-E	01.010.033.067.00025
CLIP-S	01.010.033.067.00021

ALUPRO-90°

MATERIAL
Perfil em alumínio

DIFUSOR
Policarbonato opalino

MONTAGEM
Saliente

INSTALAÇÃO
Parede / Teto

DIMENSÕES
16 x 16 x 2000mm

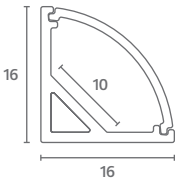

ACESSÓRIOS

TP90-F

TP90-E

CLIP-90

COD 01.010.033.067.**XXXXX**

ALUPRO-90	
GR	00015

COD 01.010.033.067.**XXXXX**

ACESSÓRIOS	
TP90-F	01.010.033.067.00033
TP90-E	01.010.033.067.00031
CLIP-90	01.010.033.067.00023

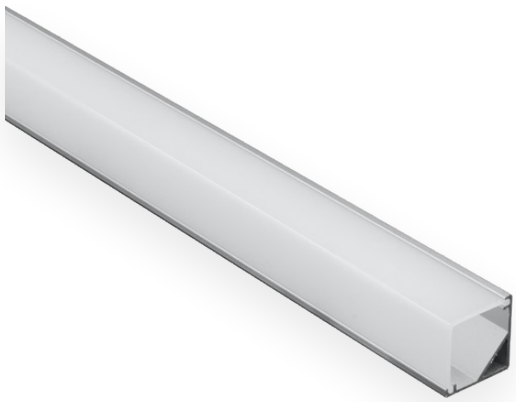

ALUPRO 90° SLIM

MATERIAL
Perfil em alumínio

DIFUSOR
Policarbonato opalino

MONTAGEM
Saliente

INSTALAÇÃO
Parede / Teto

DIMENSÕES
10 x 10 x 2000mm

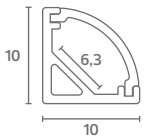

(mm)

ACESSÓRIOS

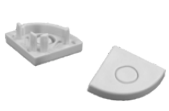

TOPO 90° SLIM

CLIP 90° SLIM

COD 01.010.033.067.**XXXXX**

ALUPRO 90° SLIM	
GR	00087

ACESSÓRIOS	
TOPO 90° SLIM	01.010.033.067.00088
CLIP 90° SLIM	01.010.033.067.00089

ALUPRO 90° QUAD

MATERIAL
Perfil em alumínio

DIFUSOR
Policarbonato opalino

MONTAGEM
Saliente

INSTALAÇÃO
Parede / Teto

DIMENSÕES
16 x 16 x 2000mm

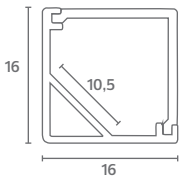

(mm)

ACESSÓRIOS

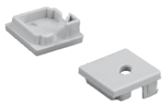

TOPO 90° QUAD

CLIP 90° QUAD

COD 01.010.033.067.**XXXXX**

ALUPRO 90° QUAD	
GR	00090

ACESSÓRIOS	
TOPO 90° QUAD	01.010.033.067.00091
CLIP 90° QUAD	01.010.033.067.00092

ALUPRO-EM

MATERIAL
Perfil em alumínio

DIFUSOR
Policarbonato opalino

MONTAGEM
Encastrar

INSTALAÇÃO
Parede / Teto

DIMENSÕES
25 x 19,5 x 2000mm

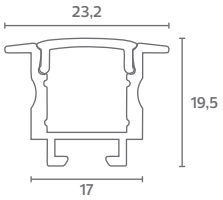

(mm)

ACESSÓRIOS

TOPO-EM

TOPO-EM

CLIP-EM

COD 01.010.033.066.**XXXXX**

ALUPRO-EM		ACESSÓRIOS	
☐	00005	TOPO-EM	01.010.033.066.00006
■	00008	TOPO-EM	01.010.033.066.00009
		CLIP-EM	01.010.033.066.00007

ALUPRO-E 10x10

MATERIAL
Perfil em alumínio

DIFUSOR
Policarbonato opalino

MONTAGEM
Encastrar

INSTALAÇÃO
Parede / Teto

DIMENSÕES
10 x 10 x 2000mm

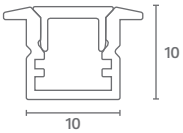

(mm)

ACESSÓRIOS

TOPO-E10x10

TOPO-E10x10

CLIP-E10x10

COD 01.010.033.066.**XXXXX**

ALUPRO-E10x10		ACESSÓRIOS	
☐	00010	TOPO-E10x10	01.010.033.066.00011
■	00013	TOPO-E10x10	01.010.033.066.00014
		CLIP-E10x10	01.010.033.066.00012

ALUPRO-E 49x37

MATERIAL
Perfil em alumínio

DIFUSOR
Policarbonato opalino

MONTAGEM
Encastrar

INSTALAÇÃO
Parede / Teto

DIMENSÕES
49 x 37,5 x 2000mm

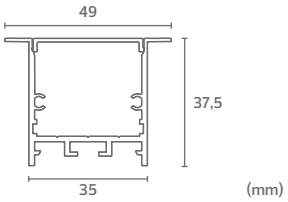

ACESSÓRIOS

TOPO-E49x37

TOPO-E49x37

CLIP-E49x37

COD 01.010.033.066.**XXXXX**

ALUPRO-E49x37	
☐	00017
■	00019

ACESSÓRIOS	
TOPO-E49x37	01.010.033.066.00018
TOPO-E49x37	01.010.033.066.00020
CLIP-E49x37	01.010.033.067.00113

ALUPRO-E 64x35

MATERIAL
Perfil em alumínio

DIFUSOR
Policarbonato opalino

MONTAGEM
Encastrar

INSTALAÇÃO
Parede / Teto

DIMENSÕES
25 x 19,5 x 2000mm

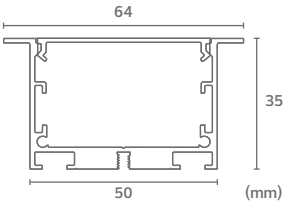

ACESSÓRIOS

TOPO-E64x35

TOPO-E64x35

CLIP-E64x35

COD 01.010.033.066.**XXXXX**

ALUPRO-E64x35	
☐	00021
■	00023

ACESSÓRIOS	
TOPO-E64x35	01.010.033.066.00022
TOPO-E64x35	01.010.033.066.00024
CLIP-E64x35	01.010.033.067.00120

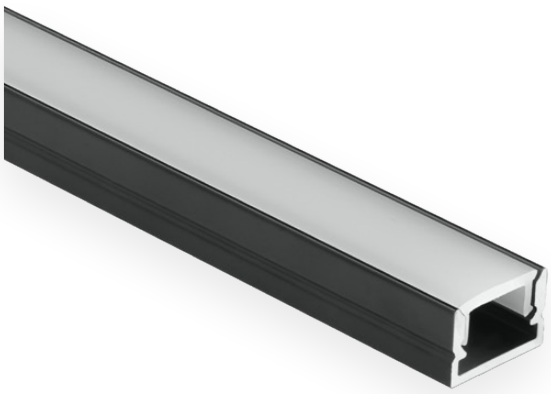

ALUPRO-S 17x15

MATERIAL
Perfil em alumínio

DIFUSOR
Policarbonato opalino

MONTAGEM
Saliente

INSTALAÇÃO
Parede / Teto

DIMENSÕES
17 x 15 x 2000mm

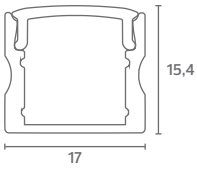

(mm)

ACESSÓRIOS

TOPO-S17x15

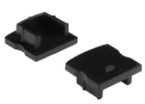

TOPO-S17x15

CLIP-S17x15

COD 01.010.033.067.**XXXXX**

ALUPRO-S17x15	
☐	00093
■	00096

ACESSÓRIOS	
TOPO-S17x15	01.010.033.067.00094
TOPO-S17x15	01.010.033.067.00097
CLIP-S17x15	01.010.033.067.00095

ALUPRO-S 12x8

MATERIAL
Perfil em alumínio

DIFUSOR
Policarbonato opalino

MONTAGEM
Saliente

INSTALAÇÃO
Parede / Teto

DIMENSÕES
12 x 8 x 2000mm

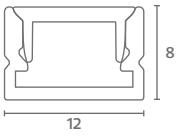

(mm)

ACESSÓRIOS

TOPO-S12x8

TOPO-S12x8

CLIP-S12x8

COD 01.010.033.067.**XXXXX**

ALUPRO-S12x8	
☐	00098
■	00101

ACESSÓRIOS	
TOPO-S12x8	01.010.033.067.00099
TOPO-S12x8	01.010.033.067.00102
CLIP-S12x8	01.010.033.067.00100

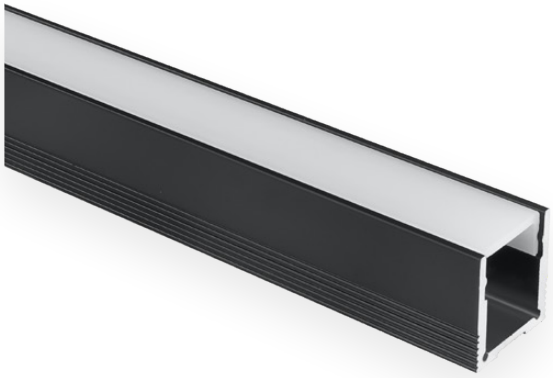

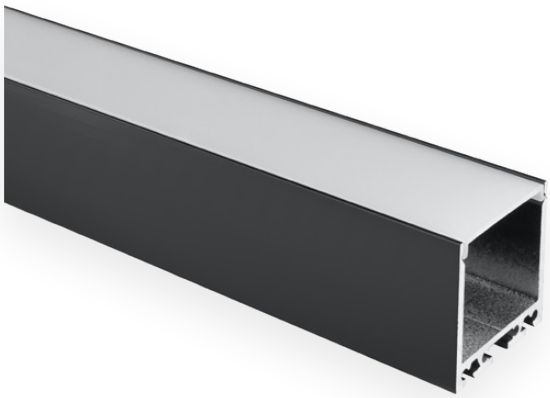

ALUPRO-S 20x20

MATERIAL
Perfil em alumínio

DIFUSOR
Policarbonato opalino

MONTAGEM
Saliente

INSTALAÇÃO
Parede / Teto

DIMENSÕES
20 x 20 x 2000mm

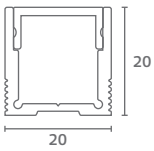

(mm)

ACESSÓRIOS

TOPO-S20x20

TOPO-S20x20

CLIP-S20x20

COD 01.010.033.067.**XXXXX**

ALUPRO-S20x20	
☐	00103
■	00106

ACESSÓRIOS	
TOPO-S20x20	01.010.033.067.00104
TOPO-S20x20	01.010.033.067.00107
CLIP-S20x20	01.010.033.067.00105

ALUPRO-S 35x35

MATERIAL
Perfil em alumínio

DIFUSOR
Policarbonato opalino

MONTAGEM
Suspensão

INSTALAÇÃO
Parede / Teto

DIMENSÕES
35 x 35 x 2000mm

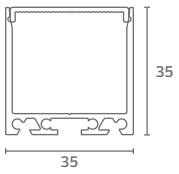

(mm)

ACESSÓRIOS

TOPO-S35x35

TOPO-S35x35

SUSP-S35x35

COD 01.010.033.067.**XXXXX**

ALUPRO-S35x35	
☐	00108
■	00111

ACESSÓRIOS	
TOPO-S35x35	01.010.033.067.00109
TOPO-S35x35	01.010.033.067.00112
SUSP-S35x35	01.010.033.067.00110

ALUPRO-S 50x35

MATERIAL
Perfil em alumínio

DIFUSOR
Policarbonato opalino

MONTAGEM
Saliente / Suspensão

INSTALAÇÃO
Parede / Teto

DIMENSÕES
50 x 35 x 2000mm

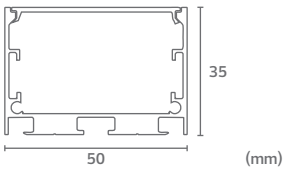

ACESSÓRIOS

TOPO-S50x35

TOPO-S50x35

CLIP-S50x35

SUSP-S35x35

COD 01.010.033.067.**XXXXX**

ALUPRO-S50x35	
☐	00114
■	00118

ACESSÓRIOS	
TOPO-S50x35	01.010.033.067.00115
TOPO-S50x35	01.010.033.067.00119
CLIP-S50x35	01.010.033.067.00116
SUSP-S50x35	01.010.033.067.00117

SS-18-24

SELV

POTÊNCIA
18W

TENSÃO DE ALIMENTAÇÃO
24 Vdc

IP
20

CLASSE ISOLAMENTO
II

DIMENSÕES
68,5 x 35 x 23,2mm

SS-18-24 01.010.028.077.00245

LS-30-24

SELV

POTÊNCIA
30W

TENSÃO DE ALIMENTAÇÃO
24 Vdc

IP
20

CLASSE ISOLAMENTO
II

DIMENSÕES
160 x 42 x 30mm

LS-30-24 01.010.028.077.00230

LS-60-24

SELV

POTÊNCIA
60W

TENSÃO DE ALIMENTAÇÃO
24 Vdc

IP
20

CLASSE ISOLAMENTO
II

DIMENSÕES
168 x 38 x 30mm

LS-60-24 01.010.028.077.00214

LS-75-24

SELV

POTÊNCIA
75W

TENSÃO DE ALIMENTAÇÃO
24 Vdc

IP
20

CLASSE ISOLAMENTO
II

DIMENSÕES
187 x 45 x 31mm

LS-75-24 01.010.028.077.00215

LS-120-24

SELV

POTÊNCIA
120W

TENSÃO DE ALIMENTAÇÃO
24 Vdc

IP
20

CLASSE ISOLAMENTO
II

DIMENSÕES
227 x 38 x 30mm

LS-120-24 01.010.028.077.00216

LS-150-24

SELV

POTÊNCIA
150W

TENSÃO DE ALIMENTAÇÃO
24 Vdc

IP
20

CLASSE ISOLAMENTO
II

DIMENSÕES
268 x 45 x 31mm

LS-150-24 01.010.028.077.00199

LS-200-24

SELV

POTÊNCIA
200W

TENSÃO DE ALIMENTAÇÃO
24 Vdc

IP
20

CLASSE ISOLAMENTO
II

DIMENSÕES
318 x 45 x 30mm

LS-200-24 01.010.028.077.00290

LS-250-24

SELV

POTÊNCIA
250W

TENSÃO DE ALIMENTAÇÃO
24 Vdc

IP
20

CLASSE ISOLAMENTO
II

DIMENSÕES
318 x 45 x 30mm

LS-250-24 01.010.028.077.00291

VTS-24-24

SELV

POTÊNCIA
24W

TENSÃO DE ALIMENTAÇÃO
24 Vdc

IP
67

CLASSE ISOLAMENTO
II

DIMENSÕES
118 x 35 x 26mm

VTS-24-24 01.010.028.077.00231

VTS-40-24

SELV

POTÊNCIA
40W

TENSÃO DE ALIMENTAÇÃO
24 Vdc

IP
67

CLASSE ISOLAMENTO
II

DIMENSÕES
148 x 40 x 30mm

VTS-40-24 01.010.028.077.00232

VTS-60-24

SELV

POTÊNCIA
60W

TENSÃO DE ALIMENTAÇÃO
24 Vdc

IP
67

CLASSE ISOLAMENTO
II

DIMENSÕES
162,5 x 42,5 x 32mm

VTS-60-24 01.010.028.077.00233

VTS-100-24

SELV

POTÊNCIA
100W

TENSÃO DE ALIMENTAÇÃO
24 Vdc

IP
67

CLASSE ISOLAMENTO
II

DIMENSÕES
190 x 52 x 33mm

VTS-100-24 01.010.028.077.00234

VTS-160-24

SELV

POTÊNCIA
160W

TENSÃO DE ALIMENTAÇÃO
24 Vdc

IP
67

CLASSE ISOLAMENTO
II

DIMENSÕES
190 x 52 x 37,5mm

VTS-160-24 01.010.028.077.00292

XLG-200-24-A

SELV

POTÊNCIA
200W

TENSÃO DE ALIMENTAÇÃO
24 Vdc

IP
67

CLASSE ISOLAMENTO
I

DIMENSÕES
199 x 63 x 35,5mm

XLG-200-24-A 01.010.028.076.00005

HLG-320H-24

SELV

POTÊNCIA
320W

TENSÃO DE ALIMENTAÇÃO
24 Vdc

IP
65

CLASSE ISOLAMENTO
I

DIMENSÕES
252 x 90 x 43,8mm

HLG-320H-24 01.010.028.077.00051

CVT-30-24

SELV DIM TRIAC

POTÊNCIA
30W

TENSÃO DE ALIMENTAÇÃO
24 Vdc

IP
20

CLASSE ISOLAMENTO
II

DIMENSÕES
155 x 54 x 20mm

CVT-30-24 01.010.028.077.00102

CVT-60-24

SELV DIM TRIAC

POTÊNCIA
60W

TENSÃO DE ALIMENTAÇÃO
24 Vdc

IP
20

CLASSE ISOLAMENTO
II

DIMENSÕES
178 x 61 x 24mm

CVT-60-24 01.010.028.077.00118

CVT-100-24

SELV DIM TRIAC

POTÊNCIA
100W

TENSÃO DE ALIMENTAÇÃO
24 Vdc

IP
66

CLASSE ISOLAMENTO
I

DIMENSÕES
230 x 70 x 43mm

CVT-100-24 01.010.028.077.00119

CVT-150-24

SELV DIM TRIAC

POTÊNCIA
150W

TENSÃO DE ALIMENTAÇÃO
24 Vdc

IP
66

CLASSE ISOLAMENTO
I

DIMENSÕES
256 x 78 x 47mm

CVT-150-24 01.010.028.077.00029

CVT-200-24

SELV DIM TRIAC

POTÊNCIA
200W

TENSÃO DE ALIMENTAÇÃO
24 Vdc

IP
66

CLASSE ISOLAMENTO
I

DIMENSÕES
256 x 78 x 47mm

CVT-200-24 01.010.028.077.00120

CVT-300-24

SELV DIM TRIAC

POTÊNCIA
300W

TENSÃO DE ALIMENTAÇÃO
24 Vdc

IP
66

CLASSE ISOLAMENTO
I

DIMENSÕES
276 x 78 x 47mm

CVT-300-24 01.010.028.077.00030

PWM-60-24

SELV DIM 0-10V

POTÊNCIA
60W

TENSÃO DE ALIMENTAÇÃO
24 Vdc

IP
67

CLASSE ISOLAMENTO
II

DIMENSÕES
150 x 53 x 35mm

PWM-60-24 01.010.028.077.00078

PWM-90-24

SELV DIM 0-10V

POTÊNCIA
90W

TENSÃO DE ALIMENTAÇÃO
24 Vdc

IP
67

CLASSE ISOLAMENTO
II

DIMENSÕES
171 x 63 x 37,5mm

PWM-90-24 01.010.028.077.00079

PWM-120-24

SELV DIM 0-10V

POTÊNCIA
120W

TENSÃO DE ALIMENTAÇÃO
24 Vdc

IP
67

CLASSE ISOLAMENTO
II

DIMENSÕES
191 x 63 x 37,5mm

PWM-120-24 01.010.028.077.00077

CV010-150-24

SELV DIM 0-10V

POTÊNCIA
150W

TENSÃO DE ALIMENTAÇÃO
24 Vdc

IP
66

CLASSE ISOLAMENTO
I

DIMENSÕES
256 x 78 x 47mm

CV010-150-24 01.010.028.077.00024

CV010-200-24

SELV DIM 0-10V

POTÊNCIA
200W

TENSÃO DE ALIMENTAÇÃO
24 Vdc

IP
66

CLASSE ISOLAMENTO
I

DIMENSÕES
256 x 78 x 47mm

CV010-200-24 01.010.028.077.00025

CV010-360-24

SELV DIM 0-10V

POTÊNCIA
360W

TENSÃO DE ALIMENTAÇÃO
24 Vdc

IP
66

CLASSE ISOLAMENTO
I

DIMENSÕES
256 x 78 x 47mm

CV010-360-24 01.010.028.077.00026

LS-45-24 DALI2

SELV DIM DALI DIM PUSH

POTÊNCIA
45W

TENSÃO DE ALIMENTAÇÃO
24 Vdc

IP
20

CLASSE ISOLAMENTO
II

DIMENSÕES
168 x 38 x 30mm

LS-45-24 DALI2 01.010.028.077.00228

LS-80-24 DALI2

SELV DIM DALI DIM PUSH

POTÊNCIA
80W

TENSÃO DE ALIMENTAÇÃO
24 Vdc

IP
20

CLASSE ISOLAMENTO
II

DIMENSÕES
227 x 38 x 30mm

LS-80-24 DALI2 01.010.028.077.00238

LS-150-24 DALI2

SELV DIM DALI DIM PUSH

POTÊNCIA
150W

TENSÃO DE ALIMENTAÇÃO
24 Vdc

IP
20

CLASSE ISOLAMENTO
II

DIMENSÕES
318 x 38 x 30mm

LS-150-24 DALI2 01.010.028.077.00240

LS-250-24 DALI2

SELV DIM DALI DIM PUSH

POTÊNCIA
250W

TENSÃO DE ALIMENTAÇÃO
24 Vdc

IP
20

CLASSE ISOLAMENTO
II

DIMENSÕES
431 x 45 x 30,5mm

LS-250-24 DALI2 01.010.028.077.00297

PWM-60-24 DALI2

POTÊNCIA
60W

TENSÃO DE ALIMENTAÇÃO
24 Vdc

IP
67

CLASSE ISOLAMENTO
II

DIMENSÕES
150 x 53 x 35mm

PWM-60-24 DALI2 01.010.028.077.00295

PWM-90-24 DALI2

POTÊNCIA
90W

TENSÃO DE ALIMENTAÇÃO
24 Vdc

IP
67

CLASSE ISOLAMENTO
II

DIMENSÕES
171 x 63 x 37,5mm

PWM-90-24 DALI2 01.010.028.077.00239

PWM-120-24 DALI2

POTÊNCIA
120W

TENSÃO DE ALIMENTAÇÃO
24 Vdc

IP
67

CLASSE ISOLAMENTO
II

DIMENSÕES
191 x 63 x 37,5mm

PWM-120-24 DALI2 01.010.028.077.00227

PWM-200-24 DALI2

POTÊNCIA
200W

TENSÃO DE ALIMENTAÇÃO
24 Vdc

IP
67

CLASSE ISOLAMENTO
II

DIMENSÕES
195 x 68 x 39,5mm

PWM-200-24 DALI2 01.010.028.077.00296

ILUMINAÇÃO INTERIOR

EMERGÊNCIA

MODELOS DISPONÍVEIS

Fosca

Opal

DETALHES

ACESSÓRIOS

1 Caixa encastrar

2 Aro encastrar

3 Caixa IP65

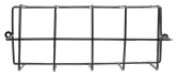

Grelha proteção

COD 03.002.001.062.**XXXXX**

	Fosca	Opal
☐	00001	00031

ACESSÓRIOS

Caixa encastrar (1)	03.010.036.000.00001
Aro encastrar (2)	03.010.036.000.00002
Caixa IP65 (3)	03.010.036.000.00003
Grelha proteção	03.010.036.000.00007
Bandeirola seta baixo (1 lado)	03.010.036.000.00032
Bandeirola seta baixo (2 lados)	03.010.036.000.00004
Bandeirola seta lado	03.010.036.000.00005
Bandeirola escada cima	03.010.036.000.00033
Bandeirola escada baixo	03.010.036.000.00034
Pictograma saida baixo	03.010.036.000.00024
Pictograma saida esquerda	03.010.036.000.00025
Pictograma saida direita	03.010.036.000.00026

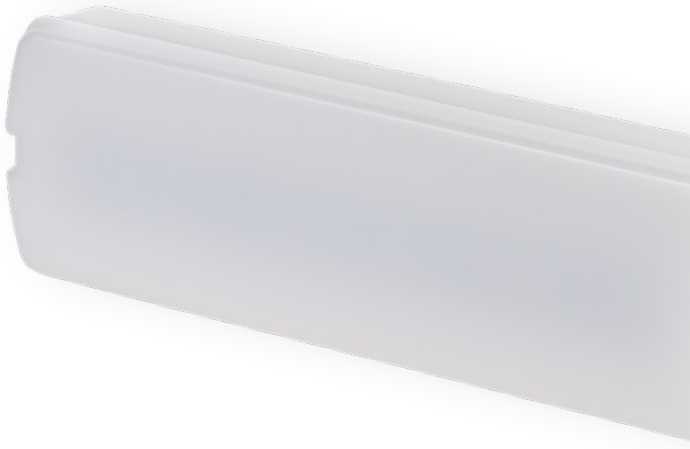

TECHLED

POTÊNCIA
3W

FLUXO LUMINOSO
220lm

ALIMENTAÇÃO
220-240V~50/60Hz

IP **IK**
42 06

TEMPO DE FUNCIONAMENTO
3h

TEMPERATURA DE COR
6500K (CRI 80)

MATERIAL
Policarbonato e ABS

INFORMAÇÃO TÉCNICA
Possibilidade de função permanente ou não permanente com telecomando

APLICAÇÃO
Saliente / Encastrar parede e teto

1 ENCASTRAR ALVENARIA E ENCASTRAR ALVENARIA COM BANDEIRA

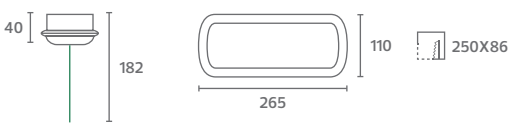

2 ENCASTRAR PLADUR E ENCASTRAR PLADUR COM BANDEIRA

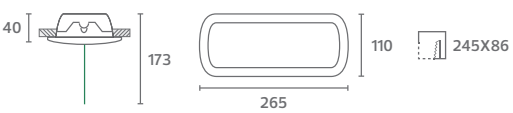

3 IP65

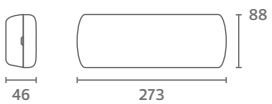

4 SALIENTE E SALIENTE COM BANDEIRA

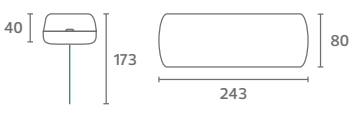

(mm)

DETALHES

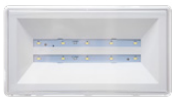

ACESSÓRIOS

Grelha proteção

COD 03.002.001.062.**XXXXX**

	3000K	6500K
☐	00034	00032

ACESSÓRIOS

Grelha proteção	03.010.036.000.00007
Bandeirola seta baixo (1 lado)	03.010.036.000.00069
Bandeirola seta baixo (2 lados)	03.010.036.000.00050
Bandeirola seta esq. (1 lado)	03.010.036.000.00071
Bandeirola seta drt. (1 lado)	03.010.036.000.00070
Bandeirola seta lado (2 lados)	03.010.036.000.00051
Pictograma saida baixo	03.010.036.000.00047
Pictograma saida esquerda	03.010.036.000.00049
Pictograma saida direita	03.010.036.000.00048

VIGILANT

POTÊNCIA
5W

ALIMENTAÇÃO
220-240V~50/60Hz

TEMPO DE FUNCIONAMENTO
1h - 500lm / 3h - 300lm

MATERIAL
Policarbonato e ABS

APLICAÇÃO
Saliente / Encastrar parede e teto

DIMENSÕES
260 x 42 x 142mm

FLUXO LUMINOSO
500lm

ÂNGULO
110°

IP 65

IK 06

TEMPERATURA DE COR
3000 / 6500K (CRI 80)

INFORMAÇÃO TÉCNICA
Possibilidade de função permanente ou não permanente com auto-teste e telecomando

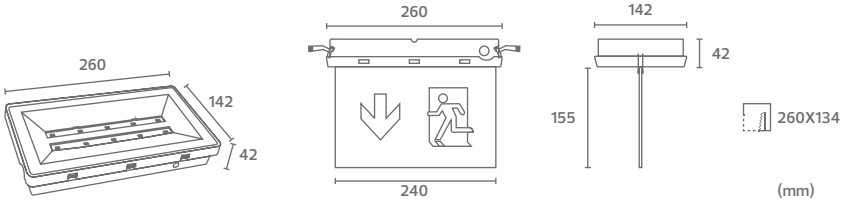

ACESSÓRIOS

Grelha proteção

COD 03.002.001.062.**XXXXX**

00029

ACESSÓRIOS

Grelha proteção	03.010.036.000.00007
Pictograma seta baixo	03.010.036.000.00056
Pictograma seta esquerda	03.010.036.000.00057
Pictograma seta direita	03.010.036.000.00058

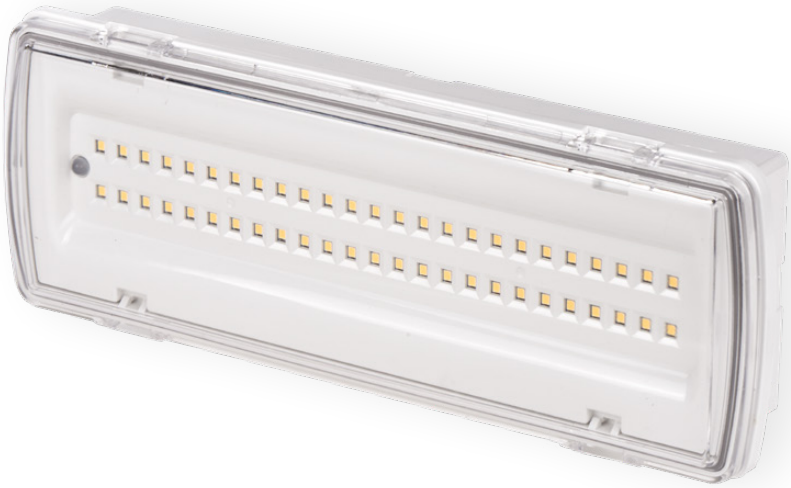

SECURE 65

G2

POTÊNCIA
4,4W

ALIMENTAÇÃO
220-240V~50/60Hz

TEMPO DE FUNCIONAMENTO
3h

MATERIAL
Policarbonato e ABS

APLICAÇÃO
Saliente parede e teto

DIMENSÕES
270 x 54 x 100mm

FLUXO LUMINOSO
400lm

IP 65

IK 08

TEMPERATURA DE COR
4000K (CRI 80)

INFORMAÇÃO TÉCNICA
Possibilidade de função permanente ou não permanente com telecomando

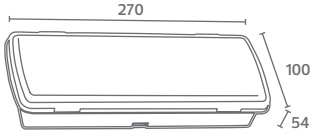

(mm)

MODELOS DISPONÍVEIS

Ambient-S

Ambient-R

Ambient-P

Ambient-W

COD 03.002.001.062.**XXXXX**

AMBIENT-S	3000K	5700K
Bandeirola seta baixo (1 lado)	00038	00017
Bandeirola seta baixo (2 lados)	00035	00003
Bandeirola seta esq. / drt.	00036	00004
Bandeirola EXIT	00037	00005
Bandeirola escada cima	00040	00019
Bandeirola escada baixo	00039	00018

AMBIENT-R	3000K	5700K
Bandeirola seta baixo (1 lado)	00044	00020
Bandeirola seta baixo (2 lados)	00041	00006
Bandeirola seta esq. / drt.	00042	00007
Bandeirola EXIT	00043	00008
Bandeirola escada cima	00046	00022
Bandeirola escada baixo	00045	00021

AMBIENT-P	3000K	5700K
Bandeirola seta baixo (1 lado)	00050	00023
Bandeirola seta baixo (2 lados)	00047	00009
Bandeirola seta esq. / drt.	00048	00010
Bandeirola EXIT	00049	00011
Bandeirola escada cima	00052	00025
Bandeirola escada baixo	00051	00024

AMBIENT-W	3000K	5700K
Bandeirola seta baixo (1 lado)	00056	00026
Bandeirola seta baixo (2 lados)	00053	00012
Bandeirola seta esq. / drt.	00054	00013
Bandeirola EXIT	00055	00014
Bandeirola escada cima	00058	00028
Bandeirola escada baixo	00057	00027

AMBIENT

S / R / P / W

POTÊNCIA
2W (P/M) / 1W (NP/NM)

ALIMENTAÇÃO
220-240V~50/60Hz

TEMPO DE FUNCIONAMENTO
3h

MATERIAL
Policarbonato

APLICAÇÃO
Saliente / Encastrar / Suspensão parede e teto

DIMENSÕES
267 x 34 x 171mm

FLUXO LUMINOSO
60lm

ÂNGULO
120°

IP
20

IK
06

TEMPERATURA DE COR
3000 / 5700K (CRI 80)

INFORMAÇÃO TÉCNICA
Possibilidade de função mantida e não mantida com telecomando

AMBIENT-S / R / P / W

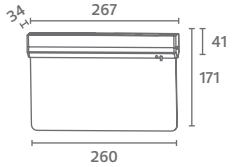

AMBIENT-R

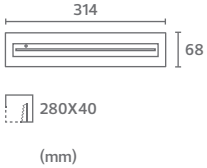

ACESSÓRIOS

Aro encastrar

Cabo suspensão (1,5m)

Pictograma Branco

Pictograma baixo

Pictograma esquerda

Pictograma direita

COD 03.002.001.062.**XXXXX**

CORPO + BANDEIROLA

☐	00059

ACESSÓRIOS

Aro encastrar	03.010.036.000.00063
Cabo suspensão (1,5m)	03.010.036.000.00023
Pictograma Branco	03.010.036.000.00064
Pictograma baixo	03.010.036.000.00065
Pictograma esquerda	03.010.036.000.00067
Pictograma direita	03.010.036.000.00066

AMBIENT

G2

POTÊNCIA
2W (P/M) / 1W (NP/NM)

ALIMENTAÇÃO
220-240V~50/60Hz

TEMPO DE FUNCIONAMENTO
3h

MATERIAL
Policarbonato

APLICAÇÃO
Saliente / Encastrar / Suspensão parede e teto

DIMENSÕES
262 x 26,2 x 172,6mm

FLUXO LUMINOSO
60lm

ÂNGULO
120°

IP 20

IK 06

TEMPERATURA DE COR
5700K (CRI 80)

INFORMAÇÃO TÉCNICA
Possibilidade de função mantida e não mantida com telecomando

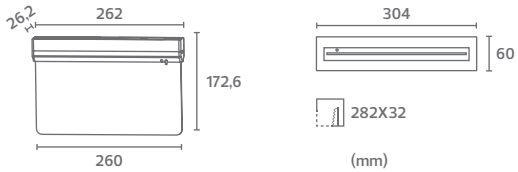

MINIEYE G2

Função não mantida com auto-teste

POTÊNCIA
3W

FLUXO LUMINOSO
120lm

TEMPERATURA DE COR
6000K

IP
20

CLASSE ISOLAMENTO
II

ALIMENTAÇÃO
220-240V~50/60Hz

TEMPO DE FUNCIONAMENTO
3h

DIMENSÕES
173 x 30 x 23mm

Minieye G2 03.002.001.062.00030

LUMISAFE

Função não mantida com auto-teste

POTÊNCIA
1W

FLUXO LUMINOSO
120lm

TEMPERATURA DE COR
6000K

IP
65

CLASSE ISOLAMENTO
II

ALIMENTAÇÃO
220-240V~50/60Hz

TEMPO DE FUNCIONAMENTO
3h

COMPATÍVEL
Park LED
Aqua T8 LED
Thor
Parkline
Stagno
Tub70

DIMENSÕES
181 x 42 x 45mm

Lumisafe 03.010.036.000.00060

BELLKIT

Possibilidade de função mantida e não mantida com auto-teste

POTÊNCIA
10W

IP
65

CLASSE ISOLAMENTO
II

ALIMENTAÇÃO
220-240V~50/60Hz

TENSÃO DE SAÍDA
DC 60-250V

TEMPO DE FUNCIONAMENTO
3h

COMPATÍVEL
Ares ECO
Ares PRO

DIMENSÕES
204,2 x 204,2 x 60,4mm

Neokel 03.010.036.000.00062

NEOKEL

Possibilidade de função mantida e não mantida com auto-teste

POTÊNCIA
2,5W

IP
20

CLASSE ISOLAMENTO
II

ALIMENTAÇÃO
220-240V~50/60Hz

TENSÃO DE SAÍDA
DC 10-300V

TEMPO DE FUNCIONAMENTO
3h

COMPATÍVEL
Galaxy LED Backlite
Nord
Lux
Vision
Zen XL IP65
Paraled

DIMENSÕES
234,1 x 39,6 x 25,5mm

Neokel 03.010.036.000.00072

LITTLEMER

Possibilidade de função mantida e não mantida com auto-teste

POTÊNCIA
3,5W

IP
20

CLASSE ISOLAMENTO
II

ALIMENTAÇÃO
220-240V~50/60Hz

TENSÃO DE SAÍDA
DC 20-90V

TEMPO DE FUNCIONAMENTO
3h

COMPATÍVEL
Oslo
Surface Round LED
Surface Square LED
Hydra LED
Rusdal

DIMENSÕES
96,6 x 36,6 x 20mm

Littlemer 03.010.036.000.00061

EMER50200

Possibilidade de função mantida e não mantida com auto-teste

POTÊNCIA
2,5W

IP
20

CLASSE ISOLAMENTO
II

ALIMENTAÇÃO
220-240V~50/60Hz

TENSÃO DE SAÍDA
DC 50-200V

TEMPO DE FUNCIONAMENTO
3h

COMPATÍVEL
Thor
Parkline
Tub70
Stagno

DIMENSÕES
157,5 x 30,37 x 21mm

Emer50200 03.010.036.000.00013

KIT GLASS LED

Possibilidade de função mantida e não mantida

POTÊNCIA
MAX 24W

IP
20

CLASSE ISOLAMENTO
I

ALIMENTAÇÃO
220-240V~50/60Hz

TENSÃO DE SAÍDA
DC <300V

TEMPO DE FUNCIONAMENTO
1h

COMPATÍVEL
T8 LED
T8 GLASS LED

DIMENSÕES
172 x 38 x 30mm
280 x 51 x 28mm

Kit glass LED 03.010.036.000.00011

ILUMINAÇÃO INTERIOR

ESTANQUE

ACESSÓRIOS

Sense Park

COD 03.002.001.002.**XXXXX**

		45W	65W
GR	5000K	00003	00004

ACESSÓRIOS

Sense Park	03.003.041.008.00001

THOR

POTÊNCIA
45 / 65W

ALIMENTAÇÃO
220-240V~50/60Hz

MATERIAL
Policarbonato

APLICAÇÃO
Saliente teto

REGULAÇÃO (OPCIONAL)
DIM DALI / CASAMBI / SENSOR

DIMENSÕES (C x L x A)
45W - 1228 x 100 x 82mm
65W - 1568 x 100 x 82mm

FLUXO LUMINOSO
5980lm / 8450lm

ÂNGULO
110°

IP
66

IK
10

TEMPERATURA DE COR
5000K (CRI 80)

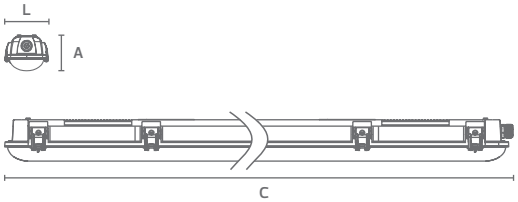

ACESSÓRIOS

Sense Park

COD 03.002.001.002.**XXXXX**

	W	4000K	5000K
GR	36	00051	00053
	50	00052	00054

ACESSÓRIOS

Sense Park	03.003.041.008.00001

STAGNO

POTÊNCIA
36 / 50W

ALIMENTAÇÃO
220-240V~50/60Hz

MATERIAL
Policarbonato

APLICAÇÃO
Saliente teto

REGULAÇÃO (OPCIONAL)
DIM DALI / CASAMBI / SENSOR

DIMENSÕES (C x L x A)
36W - 1200 x 69 x 67mm
50W - 1500 x 69 x 67mm

FLUXO LUMINOSO
4860lm / 6700lm

ÂNGULO
110°

IP
65

IK
08

TEMPERATURA DE COR
4000 / 5000K (CRI 80)

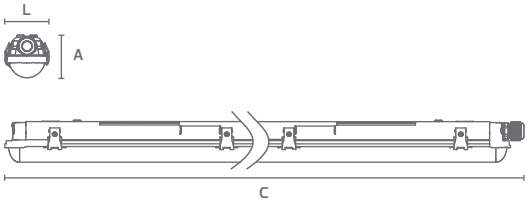

TAMANHOS DISPONÍVEIS

1119mm

1490mm

COD 03.002.001.002.**XXXXX**

	W	4000K	5000K
☐	30	00056	00057
	40	00058	00059

TRACELINE IP65

POTÊNCIA
30 / 40W

ALIMENTAÇÃO
220-240V~50/60Hz

MATERIAL
Policarbonato

APLICAÇÃO
Saliente teto

DIMENSÕES (C x L x A)
30W - 1199 x 68 x 53mm
40W - 1490 x 68 x 53mm

FLUXO LUMINOSO
3500 / 4800lm

ÂNGULO
150°

IP 65

IK 08

TEMPERATURA DE COR
4000 / 5000K (CRI80)

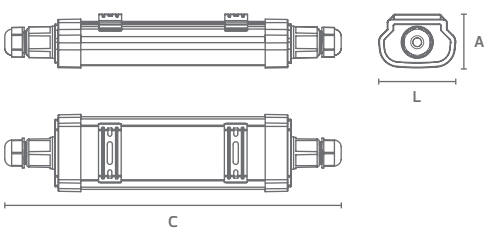

TAMANHOS DISPONÍVEIS

1 x 600/1200/1500mm

2 x 600/1200/1500mm

COD 03.002.018.002.**XXXXX**

	1x600	1x1200	1x1500
GR	00049	00044	00052

	2x600	2x1200	2x1500
GR	00050	00051	00053

AQUA T8 LED

ALIMENTAÇÃO
220-240V~50/60Hz

IP **IK**
65 08

MATERIAL
Policarbonato e ABS

APLICAÇÃO
Saliente teto

DIMENSÕES (C x L x A)
1 x 600mm – 665 x 70 x 84mm
1 x 1200mm – 1275 x 70 x 84mm
1 x 1500mm – 1575 x 70 x 84mm
2 x 600mm – 665 x 95 x 84mm
2 x 1200mm – 1275 x 95 x 84mm
2 x 1500mm – 1575 x 95 x 84mm

CASQUILHO
G13

LÂMPADA COMPATÍVEL
T8 LED

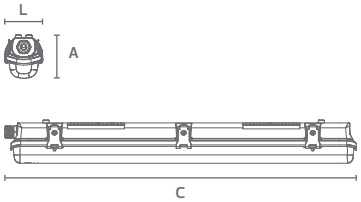

TAMANHOS DISPONÍVEIS

1 x 600/1200/1500mm

2 x 600/1200/1500mm

COD 03.002.018.002.**XXXXX**

	1x600	1x1200	1x1500
GR	00001	00002	00003

	2x600	2x1200	2x1500
GR	00004	00005	00006

PARK LED

ALIMENTAÇÃO
220-240V~50/60Hz

IP **IK**
65 08

MATERIAL
Policarbonato e ABS

APLICAÇÃO
Saliente teto

DIMENSÕES (C x L x A)
1 x 600mm – 675 x 88 x 88mm
1 x 1200mm – 1278 x 88 x 88mm
1 x 1500mm – 1565 x 88 x 88mm
2 x 600mm – 675 x 132 x 88mm
2 x 1200mm – 1278 x 132 x 88mm
2 x 1500mm – 1565 x 132 x 88mm

CASQUILHO
G13

LÂMPADA COMPATÍVEL
T8 LED

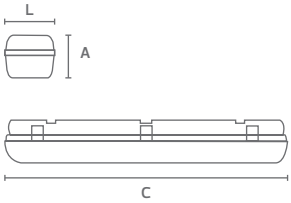

ILUMINAÇÃO INTERIOR

INDUSTRIAL

MODELOS DISPONÍVEIS

Ares pro

Ares pro AL

COD 03.002.001.025.**XXXXX**

ARES PRO		3000K	4000K	5000K
■	60°	00072	00073	00074
	90°	00069	00070	00071
	110°	00066	00067	00068

ARES PRO AL		3000K	4000K	5000K
■	80°	00075	00076	00077

ARES PRO

POTÊNCIA
3 potências (100 / 150 /200W)

ALIMENTAÇÃO
120-277V~50/60Hz

MATERIAL
Alumínio e policarbonato

APLICAÇÃO
Suspensão

REGULAÇÃO
DIM 0-10V

DIMENSÕES
ARES PRO - Ø298 x 169mm
ARES PRO AL - Ø411 x 379mm

FLUXO LUMINOSO
18500 / 27750 / 37000lm

UGR
<19

IP 65

IK 08

TEMPERATURA DE COR
3000 / 4000 / 5000K - CRI 80

OPCIONAL
KIT DE EMERGÊNCIA / BLUETOOTH / SENSOR

ÂNGULO
ARES PRO - 60° / 90° / 110°
ARES PRO AL - 80°

ARES PRO

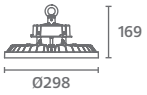

ARES PRO AL

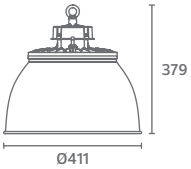

(mm)

MODELOS DISPONÍVEIS

Ares pro DALI

Ares pro DALI AL

COD 03.002.001.025.**XXXXX**

ARES PRO DALI		3000K	4000K	5000K
	60°	00084	00085	00086
■	90°	00081	00082	00083
	110°	00078	00079	00080

ARES PRO DALI AL		3000K	4000K	5000K
■	80°	00087	00088	00089

ARES PRO DALI

POTÊNCIA
200W

ALIMENTAÇÃO
120–277V~50/60Hz

MATERIAL
Alumínio e policarbonato

APLICAÇÃO
Suspensão

REGULAÇÃO
DIM DALI

DIMENSÕES
ARES PRO DALI – Ø298 x 169mm
ARES PRO DALI AL – Ø411 x 379mm

FLUXO LUMINOSO
37000lm

UGR
<19

IP 65
IK 08

TEMPERATURA DE COR
3000 / 4000 / 5000K – CRI 80

OPCIONAL
KIT DE EMERGÊNCIA / BLUETOOTH / SENSOR

ÂNGULO
ARES PRO DALI – 60° / 90° / 110°
ARES PRO DALI AL – 80°

ARES PRO DALI

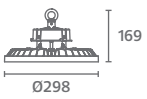

ARES PRO DALI AL

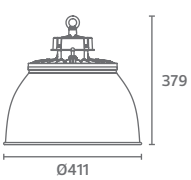

(mm)

MODELOS DISPONÍVEIS

Ares eco

Ares eco AL

COD 03.002.001.025.**XXXXX**

ARES ECO	60°	90°	110°
■	00064	00063	00062

ARES ECO AL	80°
■	00065

ARES ECO

POTÊNCIA
3 potências (100 / 150 /200W)

ALIMENTAÇÃO
220-240V~50/60Hz

MATERIAL
Alumínio e policarbonato

APLICAÇÃO
Suspensão

REGULAÇÃO
DIM 0-10V

DIMENSÕES
ARES ECO - Ø298 x 169mm
ARES ECO AL - Ø411 x 379mm

FLUXO LUMINOSO
16000 / 24000 / 32000lm

UGR
<19

IP 65

IK 08

TEMPERATURA DE COR
3CCT (3000 / 4000 / 5000K - CRI 80)

OPCIONAL
KIT DE EMERGÊNCIA / BLUETOOTH / SENSOR

ÂNGULO
ARES ECO - 60° / 90° / 110°
ARES ECO AL - 80°

ARES ECO

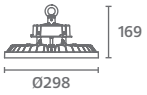

ARES ECO AL

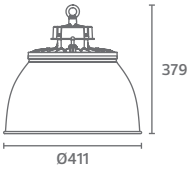

(mm)

MODELOS DISPONÍVEIS

Phenix UFO

Phenix AL

Phenix PC

ACESSÓRIOS

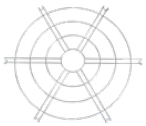

Grelha proteção – AL

Difusor – PC

COD 03.002.001.025.**XXXXX**

PHENIX UFO	60°	90°	120°
■	00035	00030	00023

PHENIX AL	90°
■	00040

PHENIX PC	70°
■	00045

ACESSÓRIOS	
Grelha proteção – AL	03.010.046.025.00001
Difusor – PC	03.010.046.025.00002

PHENIX

UFO / AL / PC

POTÊNCIA
150W

ALIMENTAÇÃO
120-277V~50/60Hz

MATERIAL
Alumínio, vidro e policarbonato

APLICAÇÃO
Suspensão

REGULAÇÃO
DIM 1-10V

DIMENSÕES
PHENIX UFO - Ø280 x 187mm
PHENIX AL - Ø355 x 353mm
PHENIX PC - Ø410 x 463mm

FLUXO LUMINOSO
PHENIX UFO - 22500lm / PHENIX AL - 20214lm / PHENIX PC - 20110lm

UGR
<19

IP 65

IK 08

TEMPERATURA DE COR
5000K - CRI 80

OPCIONAL
KIT DE EMERGÊNCIA / BLUETOOTH / SENSOR

ÂNGULO
PHENIX UFO - 60° / 90° / 120°
PHENIX AL - 90°
PHENIX PC - 70°

PHENIX UFO

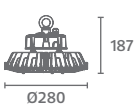

PHENIX AL

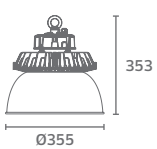

PHENIX PC

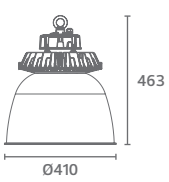

(mm)

ILUMINAÇÃO EXTERIOR

SOLAR

CORES DISPONÍVEIS

Branco

Antracite

DETALHES

Branco

Antracite

COD 03.002.001.078.**XXXXX**

	3000K	4000K
☐	00028	00029
AT	00026	00027

ORBIT

POTÊNCIA
6,3W

FLUXO LUMINOSO
700lm (200+500)

TEMPERATURA DE COR
3000 / 4000K

MATERIAL
Policarbonato e ABS

APLICAÇÃO
Saliente parede

DIMENSÕES
175 x 124 x 50mm

ÂNGULO
120°

IP 65

IK 04

PAINEL
Monocristalino 4,4Vdc 1,7W

TEMPO DE CARREGAMENTO
5-6h

TEMPO DE FUNCIONAMENTO
Até 12h

BATERIA
Li-ion 3,7V 2000mAh 7,4Wh
(bateria não substituível)

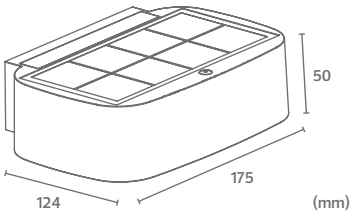

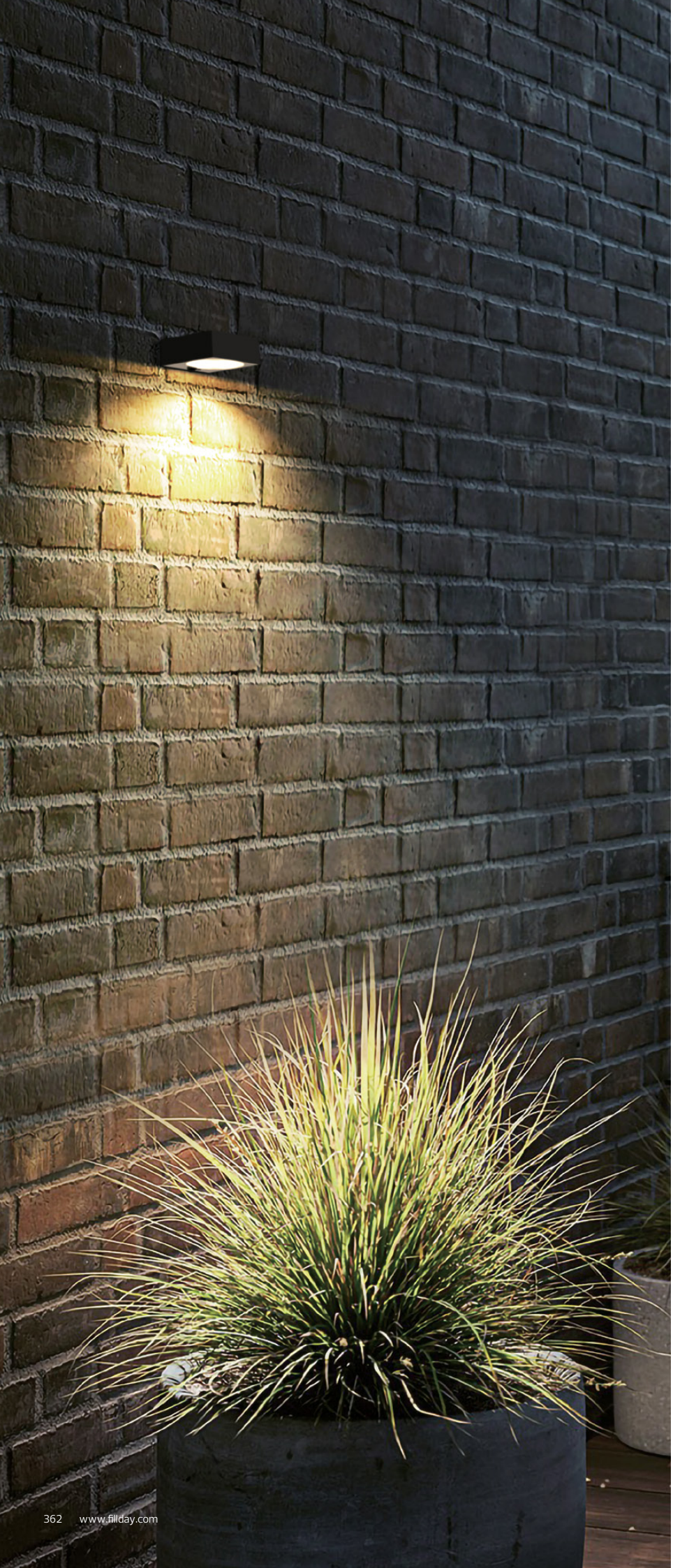

CORES DISPONÍVEIS

Branco

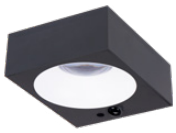

Antracite

DETALHES

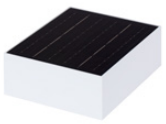

Branco

Antracite

COD 03.002.001.078**XXXXX**

	3000K	4000K
☐	00024	00025
AT	00022	00023

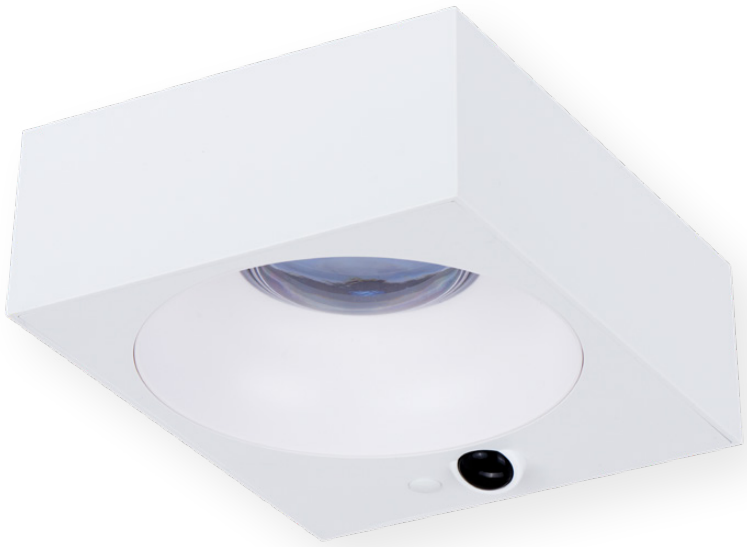

LUZIA

POTÊNCIA
6,3W

FLUXO LUMINOSO
1000lm

TEMPERATURA DE COR
3000 / 4000K

MATERIAL
PC e ABS

APLICAÇÃO
Saliente parede

DIMENSÕES
121,6 x 152,3 x 50mm

SENSOR
PIR - 120°

DISTÂNCIA DE DETEÇÃO
MAX 5m

PAINEL
Monocristalino 4,4Vdc 2W

TEMPO DE CARREGAMENTO
4-5h

TEMPO DE FUNCIONAMENTO
Até 12h

BATERIA
Li-ion 3,7V 2000mAh 7,4Wh
(bateria não substituível)

ÂNGULO
120°

IP
65

IK
04

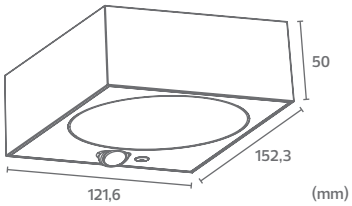

DETALHES

COD 03.002.001.078.**XXXXX**

	3000K	4000K
AT	00020	00021

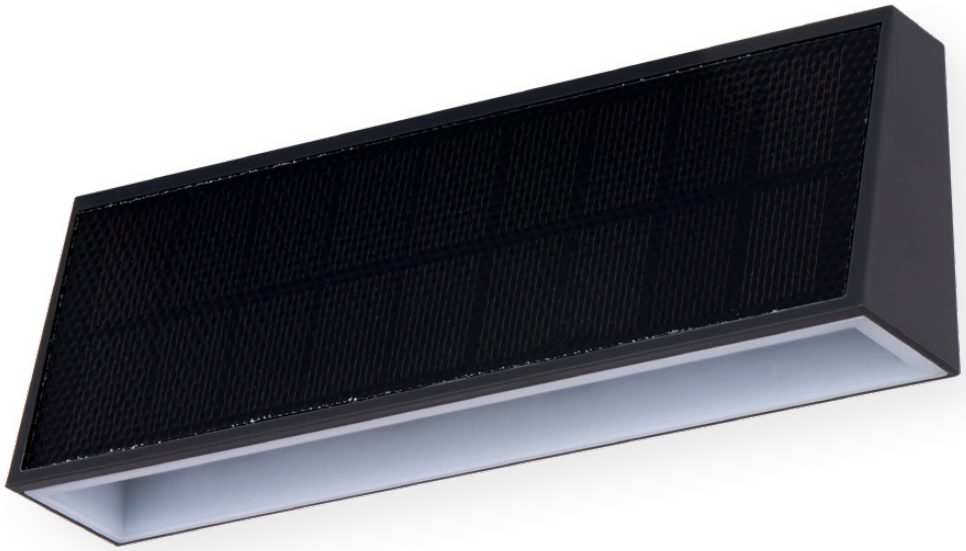

HILL

POTÊNCIA
4,4W

FLUXO LUMINOSO
700lm (200+500)

TEMPERATURA DE COR
3000 / 4000K

MATERIAL
PS e ABS

APLICAÇÃO
Saliente parede

DIMENSÕES
178,1 x 41,12 x 64,1mm

ÂNGULO
120°

IP 44

IK 04

PAINEL
Monocristalino 4,86Vdc 1,3W

TEMPO DE CARREGAMENTO
6-8h

TEMPO DE FUNCIONAMENTO
Até 12h

BATERIA
Li-ion 3,7V 2000mAh 7,4Wh
(bateria não substituível)

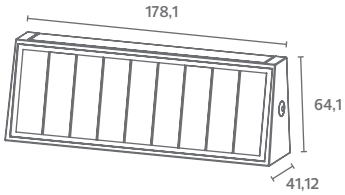

(mm)

DETALHES

COD 03.002.001.078.**XXXXX**

00042

MOTION

POTÊNCIA
3W

FLUXO LUMINOSO
240lm

TEMPERATURA DE COR
3000K

MATERIAL
Policarbonato e ABS

APLICAÇÃO
Saliente parede

DIMENSÕES
100 x 100 x 100mm

SENSOR
HF – 120°

DISTÂNCIA DE DETEÇÃO
6-8m

PAINEL
Monocristalino 4,5Vdc 0,9W

TEMPO DE CARREGAMENTO
6-8h

TEMPO DE FUNCIONAMENTO
Até 12h

BATERIA
Li-ion 3,7V 1200mAh
(bateria não substituível)

ÂNGULO
120°

IP
44

IK
04

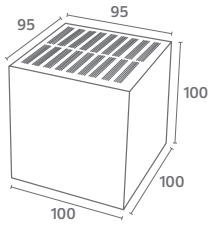

(mm)

DETALHES

COD 03.002.001.078.**XXXXX**

	3000K	4000K
■	00015	00016

MOON

POTÊNCIA
6,3W

FLUXO LUMINOSO
1000lm

TEMPERATURA DE COR
3000 / 4000K

MATERIAL
AS e ABS

APLICAÇÃO
Saliente parede

DIMENSÕES
130 x 151 x 137mm

SENSOR
PIR – 120°

DISTÂNCIA DE DETEÇÃO
MAX 5m

PAINEL
Monocristalino 4,86Vdc 1,5W

TEMPO DE CARREGAMENTO
6-8h

TEMPO DE FUNCIONAMENTO
Até 12h

BATERIA
Li-ion 3,7V 2000mAh 7,4Wh
(bateria não substituível)

ÂNGULO
120°

IP
54

IK
04

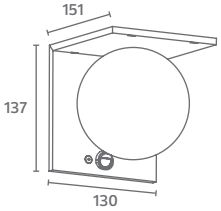

(mm)

CORES DISPONÍVEIS

Branco

Antracite

DETALHES

Branco

Antracite

COD 03.002.001.078.**XXXXX**

	3000K	4000K
☐	00013	00014
AT	00011	00012

SOLARO

POTÊNCIA
6,3W

FLUXO LUMINOSO
1000lm

TEMPERATURA DE COR
3000 / 4000K

MATERIAL
PS e ABS

APLICAÇÃO
Saliente parede

DIMENSÕES
284 x 62 x 50mm

SENSOR
PIR – 120°

DISTÂNCIA DE DETEÇÃO
MAX 5m

PAINEL
Monocristalino 4,86Vdc 1,5W

TEMPO DE CARREGAMENTO
6-8h

TEMPO DE FUNCIONAMENTO
Até 12h

BATERIA
Li-ion 3,7V 2000mAh 7,4Wh
(bateria não substituível)

ÂNGULO
120°

IP
54

IK
04

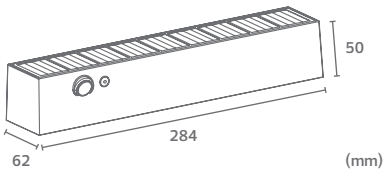

CORES DISPONÍVEIS

Branco

Preto

DETALHES

Branco

Preto

COD 03.002.001.078.**XXXXX**

	3000K	4000K
☐	00004	00005
■	00006	00007

SUNE

POTÊNCIA
6W

FLUXO LUMINOSO
900lm

TEMPERATURA DE COR
3000 / 4000K

MATERIAL
Policarbonato e ABS

APLICAÇÃO
Saliente parede

DIMENSÕES
230 x 97 x 42,7mm

SENSOR
PIR – 120°

DISTÂNCIA DE DETEÇÃO
MAX 6m

PAINEL
Monocristalino 5,5Vdc 2,8W

TEMPO DE CARREGAMENTO
8–10h

TEMPO DE FUNCIONAMENTO
Até 12h

BATERIA
Li-ion, 18650, 3,7V, 3000mAh, 11,1Wh
(bateria substituível)

ÂNGULO
70°x140°

IP 65

IK 07

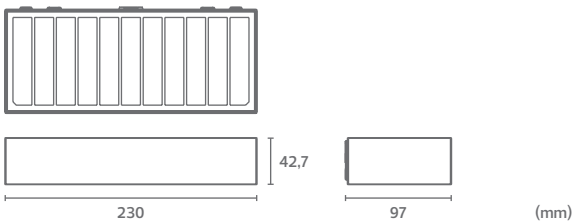

COD 03.002.001.078.**XXXXX**

AT

00030

CUBIK

POTÊNCIA
3,8W

FLUXO LUMINOSO
400lm

TEMPERATURA DE COR
3CCT (3000 / 4500 / 6500K)

MATERIAL
ABS

APLICAÇÃO
Saliente parede e poste

DIMENSÕES
150 x 150 x 125mm

ÂNGULO
70°x140°

IP 65
IK 04

PAINEL
Policristalino

TEMPO DE CARREGAMENTO
4-5h

TEMPO DE FUNCIONAMENTO
Até 12h

BATERIA
LiFePO4 3,2V 1200mAH
(bateria não substituível)

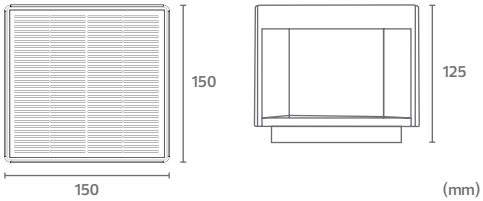

MODELOS DISPONÍVEIS

Candello-L

Candello-S

Candello-W

DETALHES

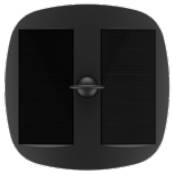

COD 03.002.001.078.**XXXXX**

CANDELLO-L	2700K	4000K
■	00032	00018

CANDELLO-S	2700K	4000K
■	00031	00017

CANDELLO-W	2700K	4000K
■	00033	00019

CANDELLO

L / S / W

POTÊNCIA
3,2W

FLUXO LUMINOSO
350lm

TEMPERATURA DE COR
2700 / 4000K

MATERIAL
ABS e PET

APLICAÇÃO
Saliente parede / Saliente poste

DIMENSÕES
CANDELLO-L – 198 x 198 x 1003mm
CANDELLO-S – 198 x 198 x 403mm
CANDELLO-W – 270 x 198 x 263mm

ÂNGULO
120°

IP 54
IK 04

PAINEL
Monocristalino 4,86Vdc 2W

TEMPO DE CARREGAMENTO
6-8h

TEMPO DE FUNCIONAMENTO
Até 12h

BATERIA
Li-ion 3,7V 2000mAh 7,4Wh
(bateria não substituível)

CANDELLO-L

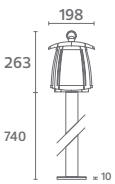

CANDELLO-S

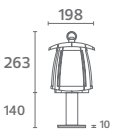

CANDELLO-W

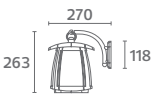

(mm)

MODELOS DISPONÍVEIS

Rustik WR

Rustik WS

COD 03.002.001.078.**XXXXX**

RUSTIK WR

00044

RUSTIK WS

00043

RUSTIK

WR / WS

POTÊNCIA
2W

FLUXO LUMINOSO
150lm

TEMPERATURA DE COR
3CCT (3000 / 4500 / 6000K)

MATERIAL
Alumínio e policarbonato

APLICAÇÃO
Saliente parede

DIMENSÕES
RUSTIK WR – Ø205 x 835mm
RUSTIK WS – 193 x 193 x 837mm

ÂNGULO
110°

IP 65
IK 08

PAINEL
Monocristalino 5V 8W

TEMPO DE CARREGAMENTO
6–8h

TEMPO DE FUNCIONAMENTO
Até 12h

BATERIA
Li-ion 4,2V 4400mAh 18,4Wh
(bateria não substituível)

RUSTIK WR

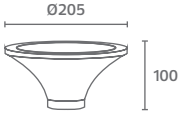

RUSTIK WS

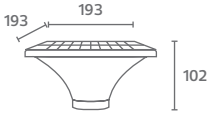

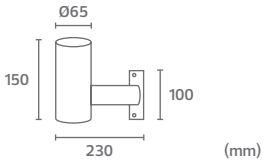

(mm)

MODELOS DISPONÍVEIS

Rustik R

Rustik S

COD 03.002.001.078.**XXXXX**

RUSTIK R

00046

RUSTIK S

00045

RUSTIK

R / S

POTÊNCIA
2W

FLUXO LUMINOSO
150lm

TEMPERATURA DE COR
3CCT (3000 / 4500 / 6000K)

MATERIAL
Alumínio e policarbonato

APLICAÇÃO
Saliente poste

DIMENSÕES
RUSTIK R – Ø205 x 835mm
RUSTIK S – 193 x 193 x 837mm

ÂNGULO
110°

IP 65
IK 08

PAINEL
Monocristalino 5V 8W

TEMPO DE CARREGAMENTO
6-8h

TEMPO DE FUNCIONAMENTO
Até 12h

BATERIA
Li-ion 4,2V 4400mAh 18,4Wh
(bateria não substituível)

RUSTIK R

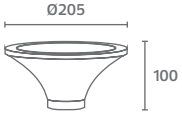

RUSTIK S

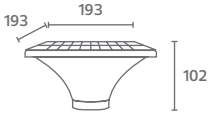

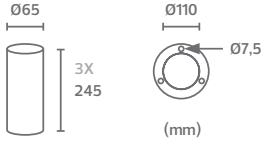

POTÊNCIAS DISPONÍVEIS

10W

30W

60W

DETALHES

COD 03.002.001.078.**XXXXX**

	10W	30W	60W
■	00001	00002	00003

ROVER

POTÊNCIA
10 / 30 / 60W

FLUXO LUMINOSO
1500 / 4800 / 9600lm

TEMPERATURA DE COR
2CCT (3000 / 4000K)

MATERIAL
Policarbonato e ABS

APLICAÇÃO
Saliente parede

PAINEL
10W – Monocristalino 6Vdc 4,5W
30W – Monocristalino 10Vdc 10,5W
60W – Monocristalino 20Vdc 22W

SENSOR
PIR – 120°

DISTÂNCIA DE DETEÇÃO
MAX 6 / 8 / 8m

TEMPO DE CARREGAMENTO
4-6h

TEMPO DE FUNCIONAMENTO
Até 24h

BATERIA
10W – Li-ion 3,7V 3600mAh 13,32Wh
30W – LiFePO4 6,4V 6000mAh 38,4Wh
60W – LiFePO4 12,8V 6000mAh 76,8Wh
(bateria substituível)

ÂNGULO
120°

IP	**IK**
65	07

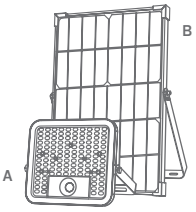

	10W	30W	60W	
A	152,7 X 146,8 X 31,2	199,7 X 190,9 X 49	263,2 X 245 X 54,5	
B	202,1 X 220,9 X 24	374,3 X 255,2 X 21,5	354,6 X 518,7 X 35	(mm)

DETALHES

COD 03.002.001.078.**XXXXX**

00008

POLUS

POTÊNCIA
20W

FLUXO LUMINOSO
2100lm

TEMPERATURA DE COR
2CCT (3000 / 4000K)

MATERIAL
Policarbonato e ABS

APLICAÇÃO
Saliente poste

DIMENSÕES
Ø400 x 120mm

ÂNGULO
360°

IP 65

IK 07

PAINEL
Monocristalino 10Vdc 12,5W

TEMPO DE CARREGAMENTO
4-6h

TEMPO DE FUNCIONAMENTO
Até 24h

BATERIA
LiFePO4 6,4V 6000mAh 38,4Wh
(bateria substituível)

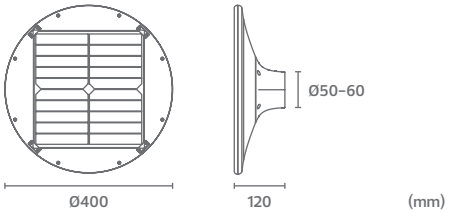

POTÊNCIAS DISPONÍVEIS

15W

40W

COD 03.002.001.078.**XXXXX**

	15W	40W
■	00009	00010

SOLIS

POTÊNCIA
15 / 40W

FLUXO LUMINOSO
1600 / 6000lm

TEMPERATURA DE COR
4000K

MATERIAL
Policarbonato e ABS

APLICAÇÃO
Saliente parede e poste

DIMENSÕES
15W – 492,5 x 231,9 x 58mm
40W – 706,1 x 289,7 x 73,6mm

SENSOR
PIR – 120°

DISTÂNCIA DE DETEÇÃO
MAX 8 / 12m

PAINEL
Monocristalino 13,5Vdc 21W

TEMPO DE CARREGAMENTO
5-6h / 8-10h

TEMPO DE FUNCIONAMENTO
Até 24h

BATERIA
Li-ion 7,4V 5400mAh 39,96Wh
LiFePO4 9,6V 12000mAh 115,2Wh
(bateria substituível)

ÂNGULO
70°x140°

IP	**IK**
65	07

15W

40W

(mm)

COD 03.002.001.078.**XXXXX**

	00038
	00039

ALBA

POTÊNCIA
3,4W

FLUXO LUMINOSO
300lm

TEMPERATURA DE COR
3000K

MATERIAL
Aço e policarbonato

APLICAÇÃO
Saliente mesa

DIMENSÕES
Ø134 x 305mm

ÂNGULO
110°

IP 44

IK 04

PAINEL
Monocristalino 5Vdc

TEMPO DE CARREGAMENTO
4h

TEMPO DE FUNCIONAMENTO
Até 5h

BATERIA
Li-ion 3,7V 2200mAh 8,14Wh
(bateria não substituível)

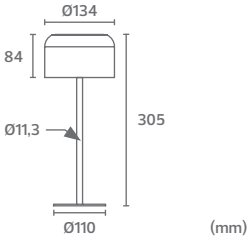

(mm)

ILUMINAÇÃO EXTERIOR

SALIENTE TETO

COD 03.002.001.008.**XXXXX**

00014

GENEBRA

POTÊNCIA
15W

ALIMENTAÇÃO
220-240V~50/60Hz

MATERIAL
Policarbonato

APLICAÇÃO
Saliente teto e parede

DIMENSÕES
Ø167 x 62mm

FLUXO LUMINOSO
1500lm

ÂNGULO
120°

IP 65

IK 07

TEMPERATURA DE COR
4200K (CRI80)

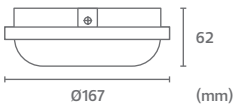

COD 03.002.001.008.**XXXXX**

00019

VOLDA

POTÊNCIA
20W

ALIMENTAÇÃO
220-240V~50/60Hz

MATERIAL
Policarbonato e ABS

APLICAÇÃO
Saliente teto e parede

DIMENSÕES
Ø300 x 40mm

FLUXO LUMINOSO
2000lm

ÂNGULO
120°

IP 65

IK 10

TEMPERATURA DE COR
4000K (CRI80)

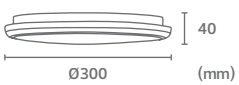

COD 03.002.001.008.**XXXXX**

LED	3000K	4000K
☐	00015	00001

LED HF	3000K	4000K
☐	00002	00003

HF (SENSOR OPCIONAL)

OSLO

LED / LED HF

POTÊNCIA
22W

ALIMENTAÇÃO
220-240V~50/60Hz

IP
66

IK
10

MATERIAL
Policarbonato e ABS

APLICAÇÃO
Saliente teto e parede

DIMENSÕES
Ø300 x 62mm

FLUXO LUMINOSO
2000lm

ÂNGULO
120°

TEMPERATURA DE COR
3000 / 4000K (CRI80)

VERSÃO LED HF
110°
Altura MAX 4m
Raio MAX 4m
Função corredor

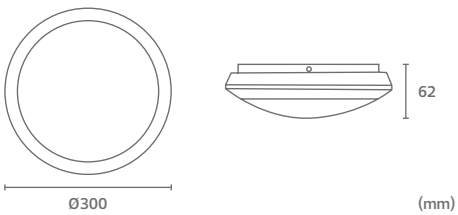

CORES DISPONÍVEIS

Branco

Cinza

COD 03.002.001.008.**XXXXX**

LED

☐	00020
GR	00021

LED HF

☐	00022
GR	00023

COD 03.002.018.008.**XXXXX**

E27

☐	00002
GR	00001

E27 HF

☐	00004
GR	00003

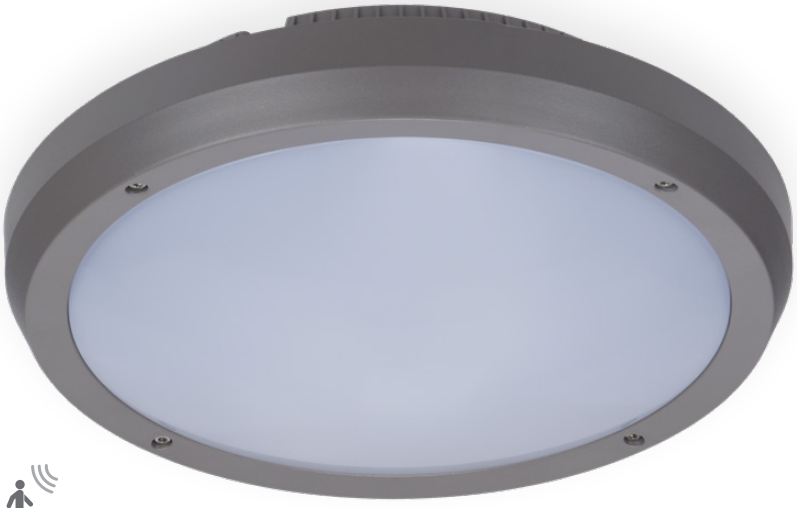

HF (SENSOR OPCIONAL)

SOUL

LED / LED HF / E27 / E27 HF

POTÊNCIA
LED – 21W / E27 – MAX 2X19W

FLUXO LUMINOSO
LED – 2000lm

TEMPERATURA DE COR
LED 4000K – CRI 80

ÂNGULO
LED – 120°

ALIMENTAÇÃO
220-240V~50/60Hz

DIMENSÕES
Ø300 x 91mm

MATERIAL
Policarbonato e ABS

APLICAÇÃO
Saliente teto

IP 65

IK 10

CASQUILHO
E27

LÂMPADA COMPATÍVEL
A60 Standard LED
A60 Classic LED Standard
T38 Tubular LED

VERSÃO LED HF / E27 HF
110°
Altura MAX 8m
Raio MAX 4m

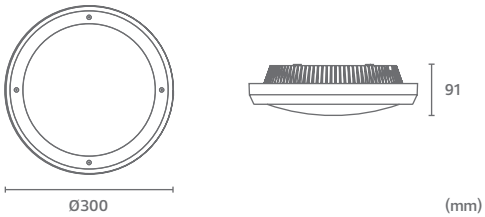

(mm)

CORES DISPONÍVEIS

Branco

Cinza

COD 03.002.001.008.**XXXXX**

	00013
GR	00012

JAZZ

POTÊNCIA
10W

ALIMENTAÇÃO
220-240V~50/60Hz

MATERIAL
Policarbonato e ABS

APLICAÇÃO
Saliente teto e parede

DIMENSÕES
220 x 220 x 62mm

FLUXO LUMINOSO
900lm

ÂNGULO
120°

IP 65

IK 10

TEMPERATURA DE COR
4000K (CRI80)

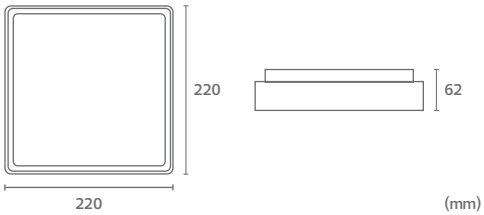

COD 03.002.018.008.**XXXXX**

AT

00011

BORAS

POTÊNCIA
MAX 9W

ALIMENTAÇÃO
220-240V~50/60Hz

IP
54

IK
08

MATERIAL
Policarbonato e ABS

APLICAÇÃO
Saliente teto

DIMENSÕES
Ø94,5 x 140mm

CASQUILHO
GU10

LÂMPADA COMPATÍVEL
PAR16

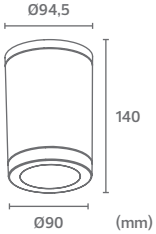

CORES DISPONÍVEIS

SHUT R

Branco

Antracite

SHUT S

Branco

Antracite

DETALHES

COD 01.002.018.008.**XXXXX**

SHUT R	
☐	00012
AT	00013

SHUT S	
☐	00014
AT	00015

SHUT

R / S

POTÊNCIA
MAX 9W

ALIMENTAÇÃO
220-240V~50/60Hz

IP
54

IK
08

MATERIAL
Alumínio e vidro

APLICAÇÃO
Saliente teto

DIMENSÕES
SHUT R - Ø90 x 100mm
SHUT S - 88 x 88 x 100mm

CASQUILHO
GU10

LÂMPADA COMPATÍVEL
PAR16

SHUT R

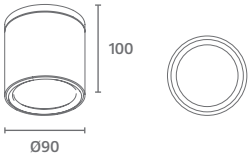

SHUT S

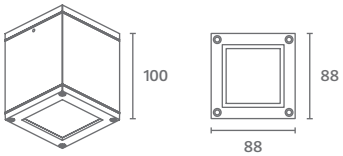

(mm)

ILUMINAÇÃO EXTERIOR 5

ENCASTRAR PAREDE

CORES DISPONÍVEIS

Branco

Antracite

Aço escovado

COD 03.002.001.010.**XXXXX**

LED

	00011
ST	00010
AT	00012

COD 03.002.018.010.**XXXXX**

E27

	00005
ST	00004
AT	00006

ROUTE

LED / E27

POTÊNCIA
LED – 7W / E27 – MAX 9W

FLUXO LUMINOSO
LED – 700lm

TEMPERATURA DE COR
LED – 3CCT (3000 / 4000 / 6500K – CRI 80)

ÂNGULO
LED – 110°

ALIMENTAÇÃO
220-240V~50/60Hz

DIMENSÕES
247 x 88 x 108mm

MATERIAL
Policarbonato

APLICAÇÃO
Encastrar parede

IP 65

IK 07

CASQUILHO
E27

LÂMPADA COMPATÍVEL
A60 Standard LED
A60 Classic LED Standard
T38 Tubular LED

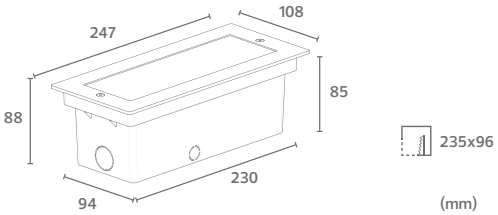

CORES DISPONÍVEIS

Branco

Antracite

COD 03.002.001.010.**XXXXX**

	00008
AT	00009

ROUTE LED ASYM

POTÊNCIA
7W

ALIMENTAÇÃO
220-240V~50/60Hz

MATERIAL
Policarbonato

APLICAÇÃO
Encastrar parede

DIMENSÕES
247 x 88 x 108mm

FLUXO LUMINOSO
250lm

ÂNGULO
45°

IP 65

IK 07

TEMPERATURA DE COR
3CCT (3000 / 4000 / 6500K - CRI 80)

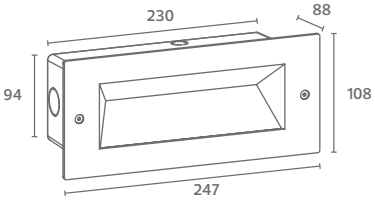

(mm)

POTÊNCIAS DISPONÍVEIS

4W

6W

COD 01.002.001.010.**XXXXX**

	W	3000K	4000K
AT	4	00019	00018
	6	00028	00029

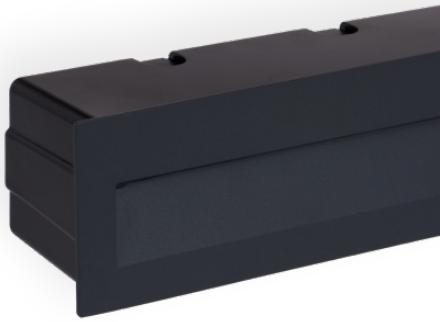

RUNNER

POTÊNCIA
4W / 6W

ALIMENTAÇÃO
220-240V~50/60Hz

MATERIAL
Alumínio injetado e vidro

APLICAÇÃO
Encastrar parede

DIMENSÕES (C x L x A)
4W – 115 x 37 x 115mm
6W – 226 x 53,6 x 75mm

FLUXO LUMINOSO
220 / 300lm

ÂNGULO
45°

IP 65
IK 08

TEMPERATURA DE COR
3000 / 4000K – CRI 80

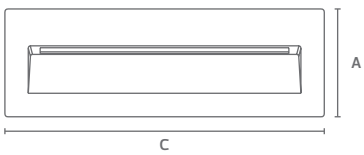

110x110 – 4W
217x70 – 6W

(mm)

ILUMINAÇÃO EXTERIOR

SALIENTE

PAREDE / POSTE

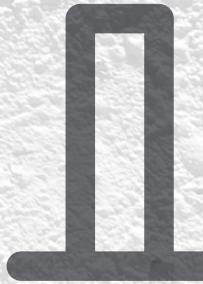

CORES DISPONÍVEIS

LUND I

Branco

Antracite

LUND II

Branco

Antracite

COD 01.002.001.011.**XXXXX**

LUND I	3000K	4000K
☐	00045	00041
AT	00046	00042

LUND II	3000K	4000K
☐	00043	00039
AT	00044	00040

LUND

I / II

POTÊNCIA
LUND I – 6W
LUND II – 2x6W

FLUXO LUMINOSO
LUND I – 400lm
LUND II – 700lm

ALIMENTAÇÃO
220-240V~50/60Hz

ÂNGULO
120°

MATERIAL
Policarbonato e ABS

IP 65
IK 08

APLICAÇÃO
Saliente parede

TEMPERATURA DE COR
3000 / 4000K (CRI 80)

DIMENSÕES
LUND I – 240 x 41 x 80mm
LUND II – 200 x 39 x 125mm

LUND I

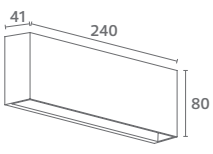

LUND II

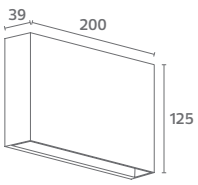

(mm)

CORES DISPONÍVEIS

Branco

Antracite

COD 03.002.001.011.**XXXXX**

	00247
AT	00248

HERON

POTÊNCIA
6W

ALIMENTAÇÃO
220-240V~50/60Hz

MATERIAL
Policarbonato e ABS

APLICAÇÃO
Saliente parede

DIMENSÕES
230 x 29 x 80mm

FLUXO LUMINOSO
300lm

ÂNGULO
120°

IP 65

IK 10

TEMPERATURA DE COR
3CCT (2700 / 4000 / 6500K - CRI 80)

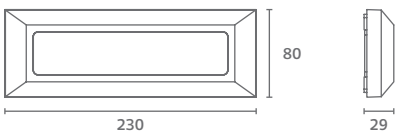

(mm)

CORES DISPONÍVEIS

Branco

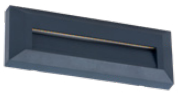

Antracite

COD 03.002.001.011.**XXXXX**

	00245
AT	00246

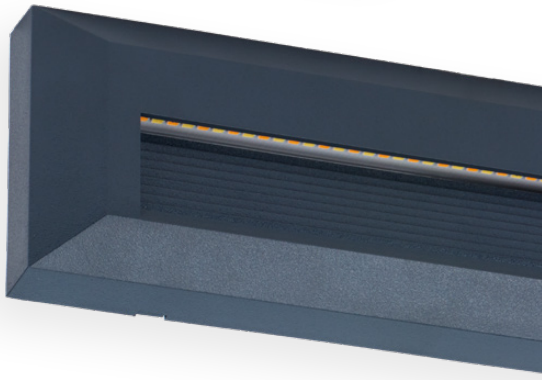

OSPREY

POTÊNCIA
6W

ALIMENTAÇÃO
220-240V~50/60Hz

MATERIAL
Policarbonato e ABS

APLICAÇÃO
Saliente parede

DIMENSÕES
230 x 29 x 80mm

FLUXO LUMINOSO
300lm

ÂNGULO
120°

IP 65

IK 10

TEMPERATURA DE COR
3CCT (2700 / 4000 / 6500K - CRI 80)

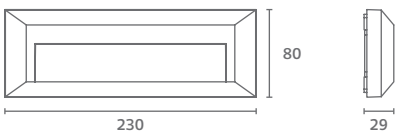

(mm)

CORES DISPONÍVEIS

Branco

Cinza

COD 03.002.001.011.**XXXXX**

	00093
GR	00092

PUFFIN

POTÊNCIA
6W

ALIMENTAÇÃO
220-240V~50/60Hz

MATERIAL
Policarbonato e ABS

APLICAÇÃO
Saliente parede

DIMENSÕES
220 x 36 x 80mm

FLUXO LUMINOSO
300lm

ÂNGULO
120°

IP 65

IK 10

TEMPERATURA DE COR
4200K - CRI 80

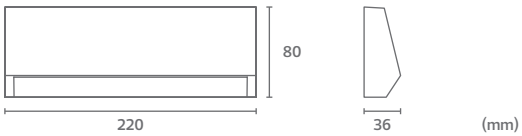

(mm)

CORES DISPONÍVEIS

Branco

Antracite

COD 03.002.001.011.**XXXXX**

	00083
AT	00082

LARK

POTÊNCIA
3W

ALIMENTAÇÃO
220-240V~50/60Hz

MATERIAL
Policarbonato e ABS

APLICAÇÃO
Saliente parede

DIMENSÕES
120 x 32 x 120mm

FLUXO LUMINOSO
100lm

ÂNGULO
120°

IP 65

IK 10

TEMPERATURA DE COR
4200K - CRI 80

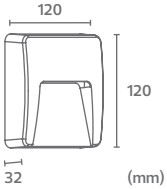

CORES DISPONÍVEIS

Branco

Antracite

COD 03.002.001.011.**XXXXX**

☐	00081
AT	00080

CRANE

POTÊNCIA
3W

ALIMENTAÇÃO
220-240V~50/60Hz

MATERIAL
Policarbonato e ABS

APLICAÇÃO
Saliente parede

DIMENSÕES
Ø135 x 32mm

FLUXO LUMINOSO
100lm

ÂNGULO
120°

IP 65

IK 10

TEMPERATURA DE COR
4200K - CRI 80

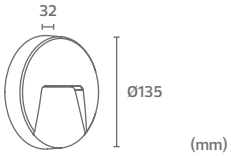

MODELOS DISPONÍVEIS

OVAL M

OVAL P

COD 03.002.018.011.**XXXXX**

OVAL M

☐ 00045

OVAL P

☐ 00026

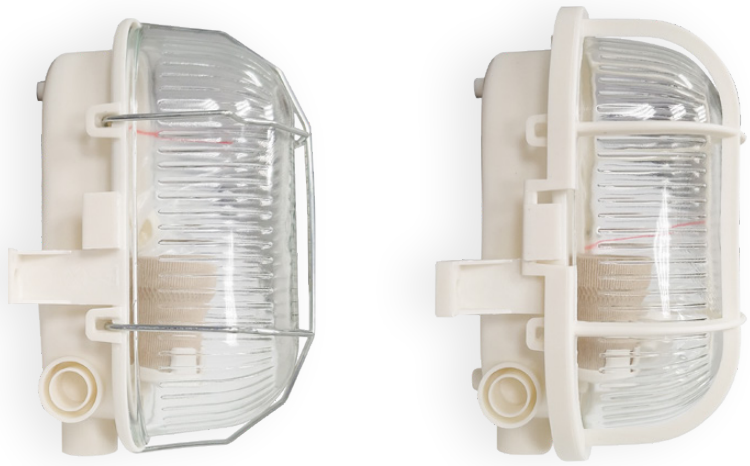

OVAL

M / P

POTÊNCIA
MAX 60W

ALIMENTAÇÃO
220-240V~50/60Hz

IP
44

IK
06

MATERIAL
OVAL M – Policarbonato e ferro
OVAL P – Policarbonato

APLICAÇÃO
Saliente parede

DIMENSÕES
125 x 110 x 175mm

CASQUILHO
E27

LÂMPADA COMPATÍVEL
A60 Standard LED
A60 Classic LED Standard
T38 Tubular LED

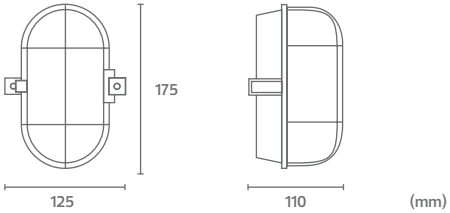

POTÊNCIAS DISPONÍVEIS

8W

12W

COD 03.002.001.011.**XXXXX**

	W	3000K	4200K	6500K
☐	8	00141	00143	00145
	12	00142	00144	00146

OBALO

POTÊNCIA
8 / 12W

ALIMENTAÇÃO
220-240V~50/60Hz

MATERIAL
Policarbonato e ABS

APLICAÇÃO
Saliente parede

DIMENSÕES (C x L x A)
8W - 180 x 42 x 98,5mm
12W - 210 x 42 x 105mm

FLUXO LUMINOSO
600 / 840lm

ÂNGULO
120°

IP
54

IK
08

TEMPERATURA DE COR
3000 / 4200 / 6500K (CRI 80)

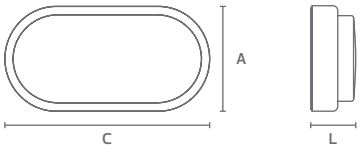

DETALHES

Sensor ON / OFF

COD 03.002.001.011.**XXXXX**

	3000K	4000K
☐	00283	00284

OBALIS

POTÊNCIA
10W

ALIMENTAÇÃO
220-240V~50/60Hz

MATERIAL
Policarbonato

APLICAÇÃO
Saliente parede

DIMENSÕES
113,5 x 52,6 x 212mm

FLUXO LUMINOSO
1000lm

ÂNGULO
140°

IP 65

IK 07

TEMPERATURA DE COR
3000 / 4000K (CRI 80)

DISTÂNCIA DE DETEÇÃO
MAX 9m

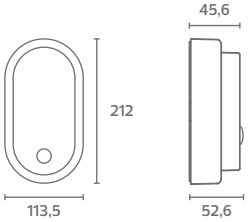

(mm)

DETALHES

Sensor ON / OFF

COD 03.002.001.011.**XXXXX**

	3000K	4000K
☐	00281	00282

BELLY

POTÊNCIA
10W

ALIMENTAÇÃO
220-240V~50/60Hz

MATERIAL
Policarbonato

APLICAÇÃO
Saliente parede

DIMENSÕES
Ø210 x 52,6mm

FLUXO LUMINOSO
1000lm

ÂNGULO
140°

IP 65

IK 07

TEMPERATURA DE COR
3000 / 4000K (CRI 80)

DISTÂNCIA DE DETEÇÃO
MAX 9m

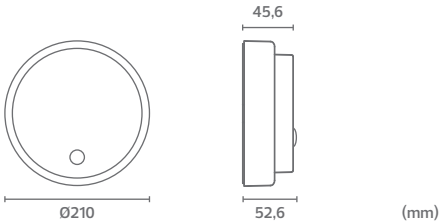

(mm)

CORES DISPONÍVEIS

Branco

Preto

DETALHES

Loop-in loop-out

Sensor ON / OFF

COD 03.002.001.011.**XXXXX**

	3000K	4000K
☐	00233	00234
■	00235	00236

C-WALL

POTÊNCIA
3 Potências (12 / 15 / 20W)

ALIMENTAÇÃO
220-240V~50/60Hz

MATERIAL
Policarbonato e ABS

APLICAÇÃO
Saliente parede

DIMENSÕES
66 x 188 x 250mm

FLUXO LUMINOSO
1200 / 1500 / 2000lm

ÂNGULO
120°

IP 65

IK 08

TEMPERATURA DE COR
3000 / 4000K (CRI 80)

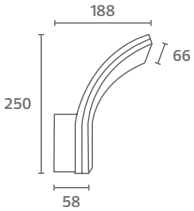

(mm)

CORES DISPONÍVEIS

Branco

Cinza

COD 03.002.001.011.**XXXXX**

LED

☐	00179
GR	00180

LED HF

☐	00181
GR	00182

COD 03.002.018.011.**XXXXX**

E27

☐	00002
GR	00001

E27 HF

☐	00004
GR	00003

HF (SENSOR OPCIONAL)

SOUL V

LED / LED HF / E27 / E27 HF

POTÊNCIA
LED – 21W / E27 – MAX 2X19W

FLUXO LUMINOSO
LED – 2000lm

TEMPERATURA DE COR
LED 4000K – CRI 80

ÂNGULO
LED – 120°

ALIMENTAÇÃO
220-240V~50/60Hz

DIMENSÕES
Ø300 x 91mm

MATERIAL
Policarbonato e ABS

APLICAÇÃO
Saliente parede

IP 65

IK 10

CASQUILHO
E27

LÂMPADA COMPATÍVEL
A60 Standard LED
A60 Classic LED Standard
T38 Tubular LED

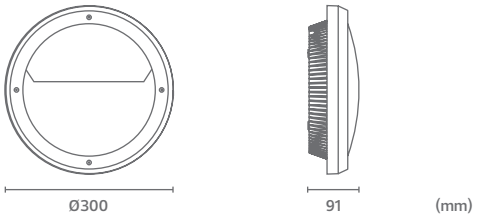

POTÊNCIAS DISPONÍVEIS

9W

11W

17W

COD 03.002.001.011.**XXXXX**

	9W	11W	17W
☐	00285	00286	00287
AT	00288	00289	00290

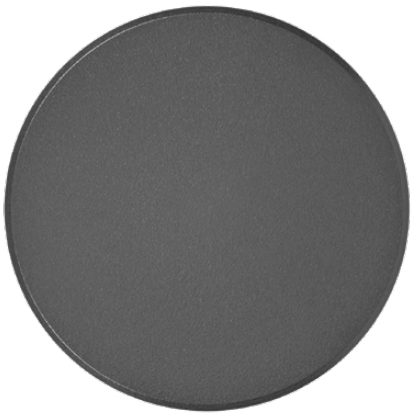

AURA

POTÊNCIA
9 / 11 / 17W

ALIMENTAÇÃO
220-240V~50/60Hz

MATERIAL
Policarbonato e ABS

APLICAÇÃO
Saliente parede

DIMENSÕES (D x A)
9W - 120 x 47mm
11W - 180 x 47mm
17W - 250 x 47mm

FLUXO LUMINOSO
900 / 1150 / 1750lm

ÂNGULO
120°

IP 65

IK 10

TEMPERATURA DE COR
3CCT (2700 / 4000 / 6000K - CRI 80)

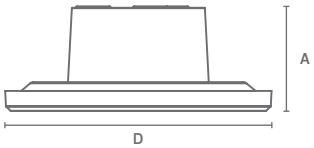

CORES DISPONÍVEIS

MANDAL I

Branco

Preto

MANDAL II

Branco

Preto

COD 03.002.018.011.**XXXXX**

MANDAL I

☐	00036
■	00035

MANDAL II

☐	00038
■	00037

MANDAL

I / II

POTÊNCIA
MAX 9W / MAX 2x9W

ALIMENTAÇÃO
220-240V~50/60Hz

IP
54

IK
08

MATERIAL
Policarbonato e ABS

APLICAÇÃO
Saliente parede

DIMENSÕES
MANDAL I - 70 x 92 x 90mm
MANDAL II - 71 x 92 x 159mm

CASQUILHO
GU10

LÂMPADA COMPATÍVEL
PAR16

MANDAL I

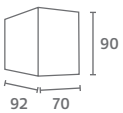

MANDAL II

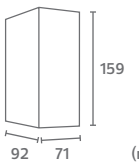

MODELOS DISPONÍVEIS

Dueto S1

Dueto S2

Dueto R1

Dueto R2

COD 03.002.018.011.**XXXXX**

DUETO S1

AT 00010

DUETO S2

AT 00011

DUETO R1

AT 00008

DUETO R2

AT 00009

DUETO

S1 / S2 / R1 / R2

POTÊNCIA
MAX 9W / MAX 2x9W

ALIMENTAÇÃO
220-240V~50/60Hz

MATERIAL
Policarbonato e ABS

APLICAÇÃO
Saliente parede

DIMENSÕES
DUETO S1 - 90 x 113 x 162mm
DUETO S2 - 90 x 113 x 215mm
DUETO R1 - 90 x 113 x 162mm
DUETO R2 - 90 x 113 x 215mm

IP 65

IK 08

CASQUILHO
GU10

LÂMPADA COMPATÍVEL
PAR16

DUETO S1

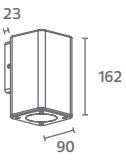

DUETO S2

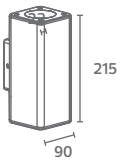

DUETO R1

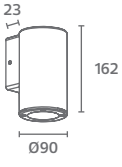

DUETO R2

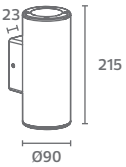

(mm)

CORES DISPONÍVEIS

Branco

Antracite

COD 01.002.018.011.**XXXXX**

LED

☐	00317
AT	00318

E27

☐	00302
AT	00303

STROND

LED / E27

POTÊNCIA
LED – 2x6W / E27 – MAX 14W

FLUXO LUMINOSO
LED – 900lm

TEMPERATURA DE COR
LED – 3CCT (3000 / 4000 / 6500K – CRI 80)

ÂNGULO
LED – 120°

ALIMENTAÇÃO
220-240V~50/60Hz

DIMENSÕES
230 x 101 x 90mm

MATERIAL
Policarbonato e PMMA

APLICAÇÃO
Saliente parede

IP 65

IK 09

CASQUILHO
E27

LÂMPADA COMPATÍVEL
A60 Standard LED
A60 Classic LED Standard
T38 Tubular LED

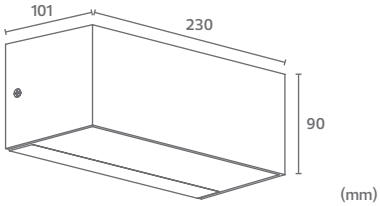

CORES DISPONÍVEIS

Branco

Antracite

COD 01.002.001.011.**XXXXX**

	00051
AT	00052

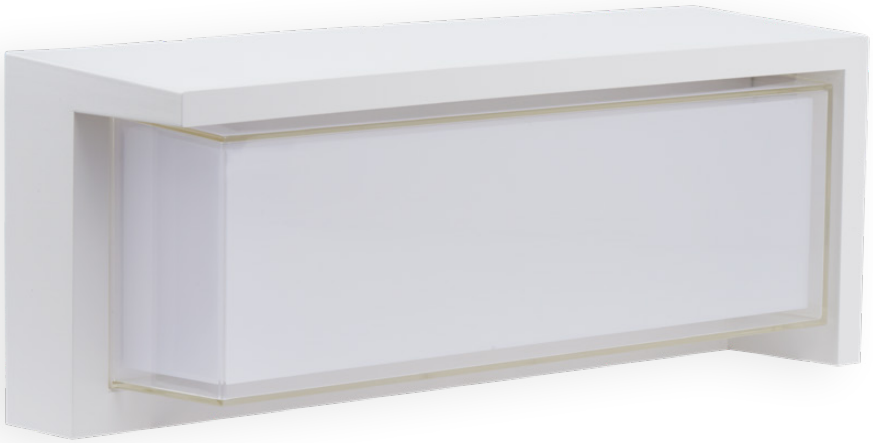

HONOR

POTÊNCIA
24W

ALIMENTAÇÃO
220-240V~50/60Hz

MATERIAL
Policarbonato e PMMA

APLICAÇÃO
Saliente parede

DIMENSÕES
320 x 130 x 100mm

FLUXO LUMINOSO
2500lm

ÂNGULO
120°

IP 65

IK 04

TEMPERATURA DE COR
3CCT (2700 / 4000 / 6000K - CRI 80)

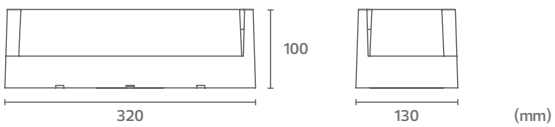

CORES DISPONÍVEIS

HONOR-S

Branco

Antracite

HONOR-R

Branco

Antracite

COD 01.002.001.011.**XXXXX**

HONOR-S

☐	00055
AT	00056

HONOR-R

☐	00053
AT	00054

HONOR

S / R

POTÊNCIA
15W

ALIMENTAÇÃO
220-240V~50/60Hz

MATERIAL
Policarbonato e PMMA

APLICAÇÃO
Saliente parede

DIMENSÕES
HONOR-S - 160 x 160 x 100mm
HONOR-R - Ø169,3 x 100mm

FLUXO LUMINOSO
1500lm

ÂNGULO
120°

IP 65

IK 04

TEMPERATURA DE COR
3CCT (2700 / 4000 / 6000K - CRI 80)

HONOR-S

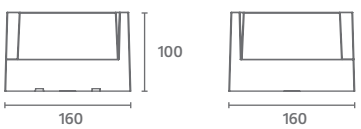

HONOR-R

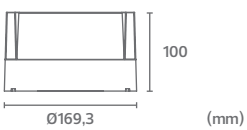

(mm)

COD 03.002.018.011.**XXXXX**

AT

00005

PILLAR

POTÊNCIA
MAX 19W

ALIMENTAÇÃO
220-240V~50/60Hz

IP
54

IK
10

MATERIAL
Policarbonato e PMMA

APLICAÇÃO
Saliente parede

DIMENSÕES
170 x 140 x 170mm

CASQUILHO
E27

LÂMPADA COMPATÍVEL
A60 Standard LED
A60 Classic LED Standard
T38 Tubular LED

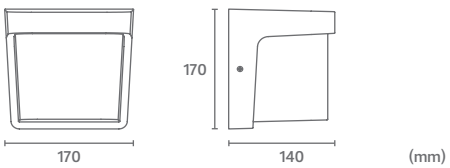

(mm)

CORES DISPONÍVEIS

TUBIT 1

Branco

Antracite

TUBIT 2

Branco

Antracite

DETALHES

COD 01.002.018.011.**XXXXX**

TUBIT 1	
☐	00295
AT	00296

TUBIT 2	
☐	00297
AT	00298

TUBIT

1 / 2

POTÊNCIA
MAX 9W / MAX 2x9W

ALIMENTAÇÃO
220-240V~50/60Hz

IP
54

IK
08

MATERIAL
Alumínio e vidro

APLICAÇÃO
Saliente parede

DIMENSÕES
TUBIT 1 - 80 x 106 x 95mm
TUBIT 2 - 80 x 106 x 170mm

CASQUILHO
GU10

LÂMPADA COMPATÍVEL
PAR16

TUBIT 1

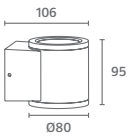

TUBIT 2

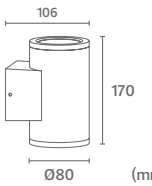

(mm)

CORES DISPONÍVEIS

TUBIT LED I

Branco

Antracite

TUBIT LED II

Branco

Antracite

COD 03.002.001.011.**XXXXX**

TUBIT LED I	3000K	4000K
☐	00292	00294
AT	00291	00293

TUBIT LED II	3000K	4000K
☐	00296	00298
AT	00295	00297

TUBIT LED

I / II

POTÊNCIA
TUBIT LED I – 13W
TUBIT LED II – 2x10W

ALIMENTAÇÃO
220-240V~50/60Hz

MATERIAL
Alumínio injetado e vidro

APLICAÇÃO
Saliente parede

DIMENSÕES
TUBIT LED I – Ø90 x 112 x 155mm
TUBIT LED II – Ø90 x 112 x 192mm

FLUXO LUMINOSO
TUBIT LED I – 1100lm (3000K) / 1150lm (4000K)
TUBIT LED II – 1890 (3000K) / 1950lm (4000K)

ÂNGULO
25°

IP 65
IK 06

TEMPERATURA DE COR
3000 / 4000K (CRI 80)

TUBIT LED II

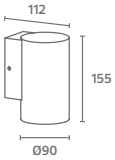

TUBIT LED II

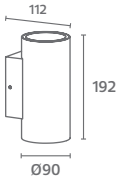

(mm)

CORES DISPONÍVEIS

Branco

Antracite

Corten

COD 01.002.001.011.**XXXXX**

	3000K	4000K
	00013	00014
AT	00015	00016

COD 03.002.001.011.**XXXXX**

	3000K	4000K
CT	00231	00232

DUEL XL

POTÊNCIA
2x 6W

ALIMENTAÇÃO
220-240V~50/60Hz

MATERIAL
Alumínio injetado e vidro

APLICAÇÃO
Saliente parede

DIMENSÕES
100 x 100 x 100mm

FLUXO LUMINOSO
800lm

ÂNGULO
Ajustável

IP
54

IK
07

TEMPERATURA DE COR
3000 / 4000K (CRI 80)

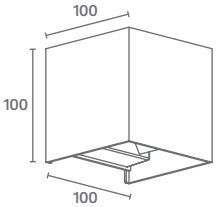

(mm)

CORES DISPONÍVEIS

Branco

Antracite

COD 01.002.001.011.**XXXXX**

	3000K	4000K
☐	00057	00058
AT	00059	00060

DUEL XL PC

POTÊNCIA
5W

ALIMENTAÇÃO
220-240V~50/60Hz

MATERIAL
Policarbonato, ABS e vidro

APLICAÇÃO
Saliente parede

DIMENSÕES
100 x 100 x 100mm

FLUXO LUMINOSO
300lm

ÂNGULO
Ajustável

IP 65

IK 07

TEMPERATURA DE COR
3000 / 4000K (CRI 80)

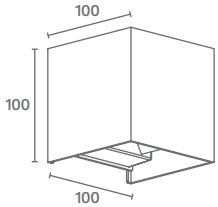

(mm)

CORES DISPONÍVEIS

Antracite

Corten

DETALHES

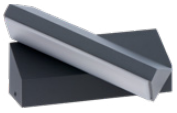

COD 03.002.001.011.XXXXX

	3000K	4000K
AT	00299	00301
CT	00300	00302

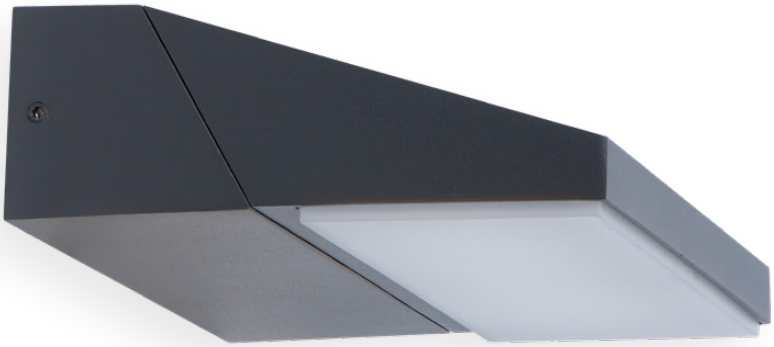

SPIN

POTÊNCIA
13W

ALIMENTAÇÃO
110-240V~50/60Hz

MATERIAL
Alumínio injetado e policarbonato

APLICAÇÃO
Saliente parede

DIMENSÕES
172 x 141 x 52mm

FLUXO LUMINOSO
550lm (3000K) / 600lm (4000K)

ÂNGULO
120°

IP 65

IK 06

TEMPERATURA DE COR
3000 / 4000K (CRI 80)

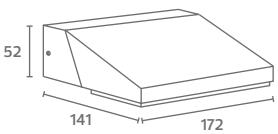

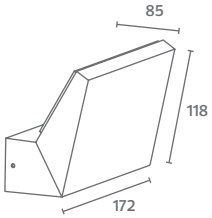

(mm)

CORES DISPONÍVEIS

Branco

Antracite

COD 03.002.001.011.XXXXX

	00304
AT	00303

DRAW

POTÊNCIA
6W

ALIMENTAÇÃO
220-240V~50/60Hz

MATERIAL
Alumínio injetado e policarbonato

APLICAÇÃO
Saliente parede

DIMENSÕES (C x L x A)
144 x 93 x 49mm

FLUXO LUMINOSO
320lm

ÂNGULO
7°

IP 65

IK 06

TEMPERATURA DE COR
3000K (CRI 80)

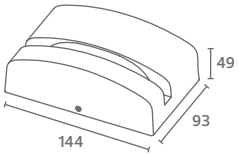

(mm)

CORES DISPONÍVEIS

WALLY

Branco

Antracite

WALLY 80

Antracite

DETALHES

COD 01.002.001.011.**XXXXX**

WALLY	3000K	4000K
☐	00033	00031
AT	00032	00034

COD 01.002.001.013.**XXXXX**

WALLY 80	3000K	4000K
AT	00017	00018

WALLY

WALLY / WALLY 80

POTÊNCIA
4W

ALIMENTAÇÃO
220-240V~50/60Hz

MATERIAL
Alumínio e PMMA

APLICAÇÃO
WALLY - Saliente parede
WALLY 80 - Saliente poste

DIMENSÕES
WALLY - 133 x 115 x 52mm
WALLY 80 - 173 x 92 x 800mm

FLUXO LUMINOSO
320lm

ÂNGULO
90°

IP 54

IK 07

TEMPERATURA DE COR
3000 / 4000K (CRI 80)

WALLY

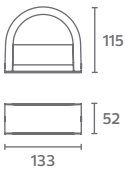

WALLY 80

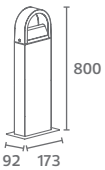

(mm)

MODELOS DISPONÍVEIS

Steelo W

Steelo 45

Steelo 80

DETALHES

COD 01.002.018.011.**XXXXX**

STEELO W

IX	00214

COD 01.002.018.013.**XXXXX**

STEELO 45

IX	00063

STEELO 80

IX	00064

STEELO

W / 45 / 80

POTÊNCIA
MAX 9W

ALIMENTAÇÃO
220-240V~50/60Hz

IP
44

IK
06

MATERIAL
Aço inoxidável (304) e PMMA

APLICAÇÃO
Saliente parede e poste

DIMENSÕES
STEELO W - Ø75 x 350mm
STEELO 45 - Ø110 x 450mm
STEELO 80 - Ø110 x 800mm

CASQUILHO
GU10

LÂMPADA COMPATÍVEL
PAR16

STEELO W

STEELO 45

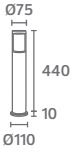

STEELO 80

(mm)

MODELOS DISPONÍVEIS

Belted

Belted-W

COD 03.002.018.011.**XXXXX**

BELTED

00006

BELTED-W

00007

BELTED / BELTED W

POTÊNCIA
MAX 100W

ALIMENTAÇÃO
220-240V~50/60Hz

IP
44

IK
07

MATERIAL
Policarbonato, ABS e vidro

APLICAÇÃO
Saliente parede

DIMENSÕES
BELTED – Ø190 x 450mm
BELTED-W – 212 X 382mm

CASQUILHO
E27

LÂMPADA COMPATÍVEL
A60 Standard LED
A60 Classic LED Standard
T38 Tubular LED

BELTED

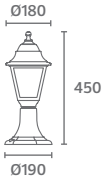

BELTED-W

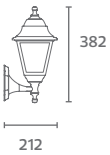

(mm)

MODELOS DISPONÍVEIS

Mirom

Mirom-W

DETALHES

COD 01.002.018.013.**XXXXX**

MIROM

AT	00049

COD 01.002.018.011.**XXXXX**

MIROM-W

AT	00140

MIROM / MIROM-W

POTÊNCIA
MAX 19W

ALIMENTAÇÃO
220-240V~50/60Hz

IP
44

IK
06

MATERIAL
Alumínio injetado e PMMA

APLICAÇÃO
Saliente parede

DIMENSÕES
MIROM - 230 x 230 x 370mm
MIROM-W - 230 x 292 x 308mm

CASQUILHO
E27

LÂMPADA COMPATÍVEL
A60 Standard LED
A60 Classic LED Standard
T38 Tubular LED

MIROM

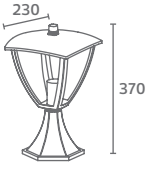

MIROM-W

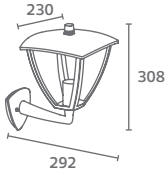

DETALHES

COD 01.002.018.013.**XXXXX**

AT

00097

MIROM 2

POTÊNCIA
MAX 2x19W

ALIMENTAÇÃO
220-240V~50/60Hz

IP
44

IK
06

MATERIAL
Alumínio injetado e PMMA

APLICAÇÃO
Saliente poste

DIMENSÕES
600 x 230 x 2300mm
600 x 230 x 1580mm

CASQUILHO
E27

LÂMPADA COMPATÍVEL
A60 Standard LED
A60 Classic LED Standard
T38 Tubular LED

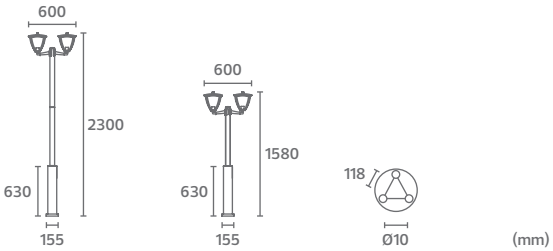

(mm)

DETALHES

COD 01.002.018.013.**XXXXX**

AT

00103

PHARUS

POTÊNCIA
MAX 19W

ALIMENTAÇÃO
220-240V~50/60Hz

IP
54

IK
07

MATERIAL
Policarbonato

APLICAÇÃO
Saliente poste

DIMENSÕES
Ø160 x 700mm

CASQUILHO
E27

LÂMPADA COMPATÍVEL
A60 Standard LED
A60 Classic LED Standard
T38 Tubular LED

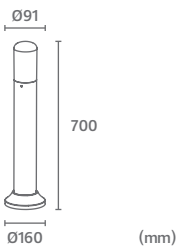

MODELOS DISPONÍVEIS

Duck 30

Duck 80

COD 01.002.018.013.**XXXXX**

DUCK 30

AT	00035

DUCK 80

AT	00036

DUCK

30 / 80

POTÊNCIA
MAX 19W

ALIMENTAÇÃO
220-240V~50/60Hz

IP
44

IK
08

MATERIAL
Alumínio injetado e PMMA

APLICAÇÃO
Saliente poste

DIMENSÕES
DUCK 30 – 175 x 168 x 300mm
DUCK 80 – 175 x 168 x 800mm

CASQUILHO
E27

LÂMPADA COMPATÍVEL
A60 Standard LED
A60 Classic LED Standard
T38 Tubular LED

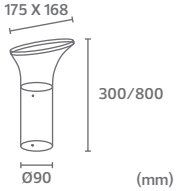

DETALHES

COD 01.002.001.013.**XXXXX**

	3000K	4200K
■	00015	00014

VISIOLED

POTÊNCIA
24W

ALIMENTAÇÃO
220-240V~50/60Hz

MATERIAL
Alumínio injetado / extrudido e PMMA

APLICAÇÃO
Saliente poste

DIMENSÕES
Ø168 x 1000mm

FLUXO LUMINOSO
1550lm

IP 65

IK 08

TEMPERATURA DE COR
3000 / 4200K - CRI 80

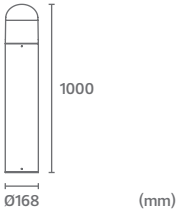

COD 03.002.001.013.**XXXXX**

	3000K	4000K
AT	00014	00015

PLAZA

POTÊNCIA
20W

ALIMENTAÇÃO
120-240V~50/60Hz

MATERIAL
Alumínio injetado / extrudido e PMMA

APLICAÇÃO
Saliente poste

DIMENSÕES
Ø170 x 1000mm

FLUXO LUMINOSO
1400lm

IP 65

IK 10

TEMPERATURA DE COR
3000 / 4000K - CRI 80

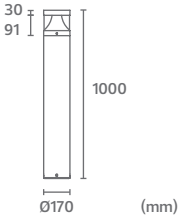

CORES DISPONÍVEIS

Antracite

Corten

COD 03.002.001.013.**XXXXX**

	3000K	4000K
AT	00016	00018
CT	00017	00019

PRISMA

POTÊNCIA
13W

ALIMENTAÇÃO
110-240V~50/60Hz

MATERIAL
Alumínio e PMMA

APLICAÇÃO
Saliente poste

DIMENSÕES
100 x 100 x 800mm

FLUXO LUMINOSO
500lm (3000K) / 550lm (4000K)

IP 65

IK 06

TEMPERATURA DE COR
3000 / 4000K - CRI 80

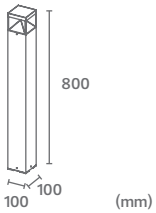

ILUMINAÇÃO EXTERIOR

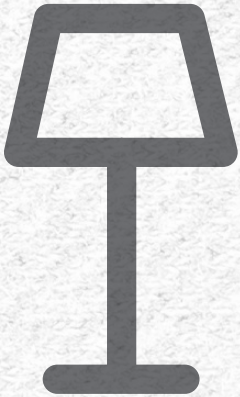

MESA

CORES DISPONÍVEIS

Branco

Preto

COD 01.002.001.024.**XXXXX**

	00001
	00002

LUMOS

POTÊNCIA
3,2W

FLUXO LUMINOSO
436lm

TEMPERATURA DE COR
3CCT (3000 / 4500 / 6500K - CRI80)

MATERIAL
Aço e policarbonato

APLICAÇÃO
Saliente mesa

REGULAÇÃO
TOUCH

DIMENSÕES
Ø112 x350mm

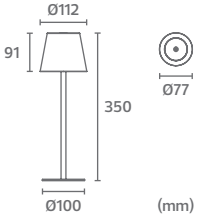

ÂNGULO
110°

IP 44

IK 04

ALIMENTAÇÃO
USB 5V 1A

TEMPO DE CARREGAMENTO
2,5h

TEMPO DE FUNCIONAMENTO
3-3,5h

BATERIA
Li-ion 1800mAh
(bateria não substituível)

CORES DISPONÍVEIS

Branco

Preto

COD 01.002.001.024.**XXXXX**

	00003
	00004

CALM

POTÊNCIA
0,8W

FLUXO LUMINOSO
99lm

TEMPERATURA DE COR
3000K - CRI80

MATERIAL
Alumínio, ABS e PC

APLICAÇÃO
Saliente mesa

REGULAÇÃO
TOUCH

DIMENSÕES
Ø111,8 x99,9mm

ÂNGULO
110°

IP 44

IK 04

ALIMENTAÇÃO
USB 5V 1A

TEMPO DE CARREGAMENTO
2,5h

TEMPO DE FUNCIONAMENTO
3-3,5h

BATERIA
Li-ion 1800mAh
(bateria não substituível)

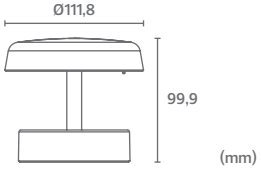

ILUMINAÇÃO EXTERIOR

5

PAVIMENTO

MODELOS DISPONÍVEIS

Thera R

Thera S

DETALHES

COD 01.002.018.012.XXXXX

THERA R

IX	00034

THERA S

IX	00035

THERA

R / S

POTÊNCIA
MAX 9W

ALIMENTAÇÃO
220-240V~50/60Hz

IP
67

IK
08

MATERIAL
Alumínio injetado e vidro
Aço inoxidável (316)

APLICAÇÃO
Encastar pavimento

DIMENSÕES
THERA R – Ø120 x 120 mm
THERA S – 120 x 120 x 120 mm

CASQUILHO
GU10

LÂMPADA COMPATÍVEL
PAR16

THERA R

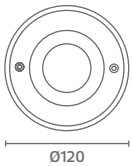

THERA S

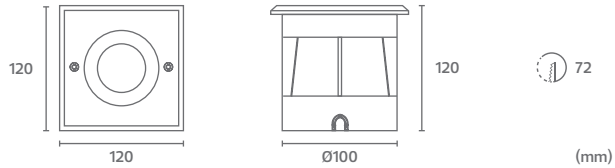

MODELOS DISPONÍVEIS

Inground

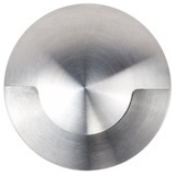

Inground 1

Inground 2

Inground 4

DETALHES

COD 03.002.001.012.**XXXXX**

INGROUND	2700K	3000K	4000K
IX	00001	00009	00017
■	00005	00013	00021

INGROUND 1	2700K	3000K	4000K
IX	00002	00010	00018
■	00006	00014	00022

INGROUND 2			
IX	00003	00011	00019
■	00007	00015	00023

INGROUND 4			
IX	00004	00012	00020
■	00008	00016	00024

INGROUND

INGROUND / INGROUND 1 / INGROUND 2 / INGROUND 4

POTÊNCIA
2W

ALIMENTAÇÃO
24Vdc – 50/60Hz

MATERIAL
Aço inoxidável (316) e vidro

APLICAÇÃO
Encastar pavimento

DIMENSÕES
INGROUND – Ø48 x 93mm
INGROUND 1/2/4 – Ø48 x 100mm

ÂNGULO
90°

IP 67
IK 08

TEMPERATURA DE COR
2700 / 3000 / 4000K (CRI 80)

FLUXO LUMINOSO
INGROUND – 160lm
INGROUND 1 – 100lm
INGROUND 2 – 80lm
INGROUND 4 – 90lm

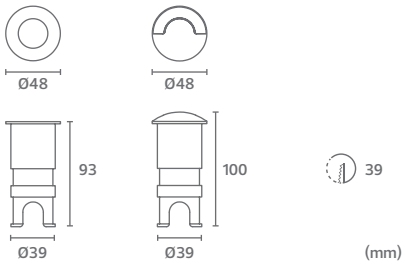

DETALHES

COD 01.002.001.012.**XXXXX**

JAVA 230V		15°	45°	90°
IX	3000K	00061	00059	00063
	4000K	00062	00060	00064

JAVA 12V		15°	45°	90°
IX	3000K	00016	00018	00020
	4000K	00015	00017	00019

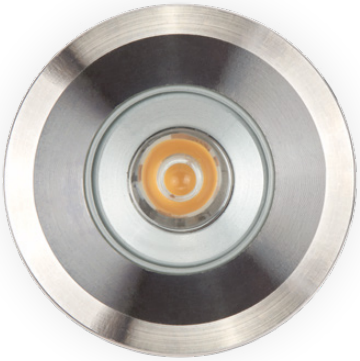

JAVA

POTÊNCIA
3W

ALIMENTAÇÃO
220-240V~ / 12V AC/DC - 50/60Hz

MATERIAL
Aço inoxidável (316) e vidro

APLICAÇÃO
Encastrar pavimento

DIMENSÕES
Ø60 x 78mm

FLUXO LUMINOSO
120lm

IP 67

IK 08

TEMPERATURA DE COR
3000 / 4000K (CRI 80)

ÂNGULO
230V - 45°
12V AC/DC - 15° / 45° / 90°

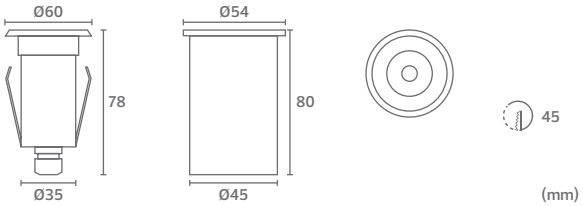

MODELOS DISPONÍVEIS

Stratus

Stratus 1

Stratus 2

Stratus 4

DETALHES

STRATUS	230V	12V
IX	01.002.018.012.00029	01.002.012.012.00001
■	03.002.018.012.00003	01.002.012.012.00009

STRATUS 1	230V	12V
IX	01.002.018.012.00030	01.002.012.012.00002
■	03.002.018.012.00003	01.002.012.012.00010

STRATUS 2	230V	12V
IX	01.002.018.012.00031	01.002.012.012.00003
■	03.002.018.012.00007	01.002.012.012.00011

STRATUS 4	230V	12V
IX	01.002.018.012.00032	01.002.012.012.00004
■	03.002.018.012.00009	01.002.012.012.00012

STRATUS

STRATUS / STRATUS 1 / STRATUS 2 / STRATUS 4

POTÊNCIA
MAX 9W

ALIMENTAÇÃO
220-240V~ / 12Vdc - 50/60Hz

IP
67

IK
08

MATERIAL
Aço inoxidável (304) e vidro

APLICAÇÃO
Encastar pavimento

DIMENSÕES
STRATUS - Ø92 x 104mm
STRATUS 1/2/4 - Ø92 x 120mm

CASQUILHO
GU10 / GU5.3

LÂMPADA COMPATÍVEL
PAR16

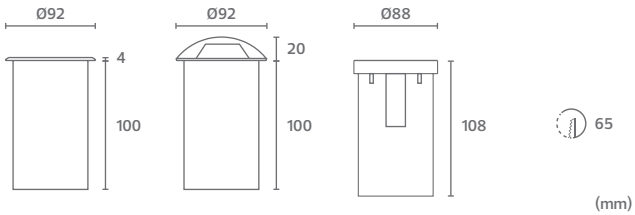

MODELOS DISPONÍVEIS

Toba S

Toba XL

DETALHES

COD 03.002.001.012.**XXXXX**

TOBA S		23°	60°
IX	3000K	00025	00026
	4000K	00027	00028

TOBA XL		24°	60°
IX	3000K	00036	00039
	4000K	00038	00037

TOBA

S / XL

POTÊNCIA
TOBA S – 7W
TOBA XL – 18,5W

ALIMENTAÇÃO
220-240V~50/60Hz

APLICAÇÃO
Encastrar pavimento

MATERIAL
Alumínio injetado e vidro
Aço inoxidável (316)

DIMENSÕES (D1 x D2 x A)
TOBA S – Ø120 x Ø100 x 95mm
TOBA XL – Ø220 x Ø203x 130mm

FLUXO LUMINOSO
TOBA S – 550lm (3000K) / 600lm (4000K)
TOBA XL – 1300lm (3000K) / 1350lm (4000K)

IP 67
IK 08

TEMPERATURA DE COR
3000 / 4000K (CRI 80)

ÂNGULO
TOBA S – 23° / 60°
TOBA XL – 24° / 60°

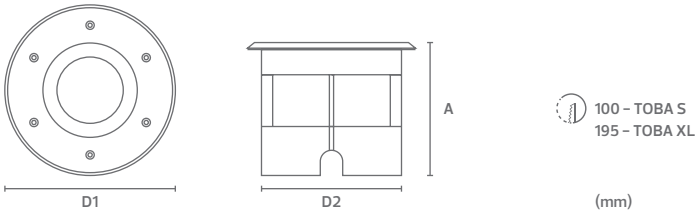

ILUMINAÇÃO EXTERIOR

PROJETORES

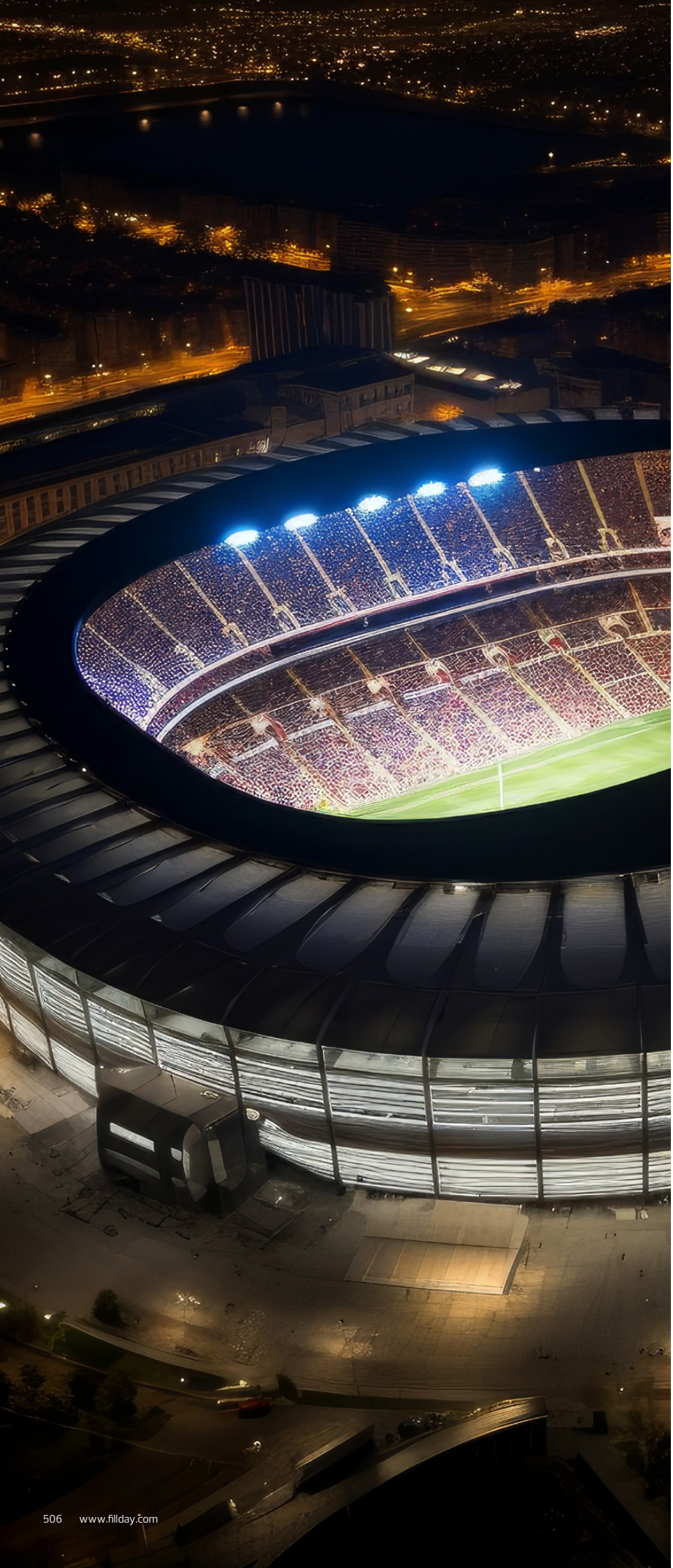

POTÊNCIAS DISPONÍVEIS

480W

960W

1050W

DETALHES

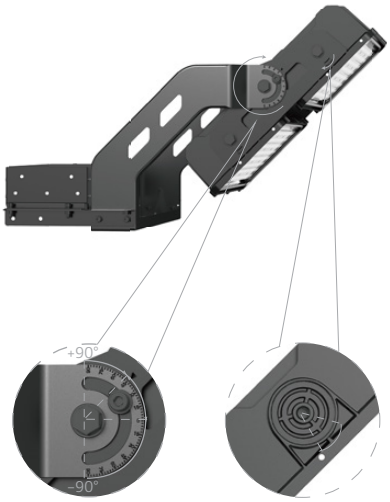

COD 03.002.001.011.**XXXXX**

		480W	960W	1050W
■	35°	00207	00210	00213
	60°	00206	00209	00212
	ASS	00208	00211	00214

OLYMPUS

POTÊNCIA
480 / 960 / 1050W

ALIMENTAÇÃO
120-277V~50/60Hz

PROTEÇÃO
20kV

MATERIAL
Vidro e alumínio

APLICAÇÃO
Saliente parede / Poste

DIMENSÕES (C x L x A)
480W – 442 x 109 x 202mm
960W – 442 x 109 x 424mm
1050W – 442 x 109 x 652mm

FLUXO LUMINOSO
67200 / 134400 / 210000lm

ÂNGULO
35° / 60° / ASS

IP 66
IK 08

REGULAÇÃO (OPCIONAL)
DIM DALI / DMX CONTROL

TEMPERATURA DE COR
5000K (CRI 70)

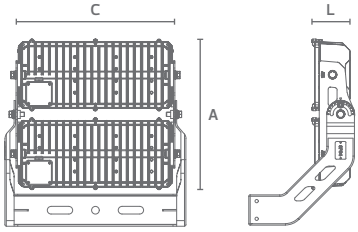

POTÊNCIAS DISPONÍVEIS

200W

300W

ACESSÓRIOS

Grelha proteção

Montagem poste

Montagem poste

Conetor IP68

COD 03.002.001.011.XXXXX

K	W	15°	30°	60°	120°	AS
2200	200	00118	00121	00124	00115	00127
	300	00119	00122	00125	00116	00128
3000	200	00187	00190	00193	00184	00196
	300	00188	00191	00194	00185	00197
5000	200	00005	00008	00011	00002	00014
	300	00006	00009	00012	00003	00015

ACESSÓRIOS

Grelha proteção – 200W	03.010.046.011.00002
Grelha proteção – 300W	03.010.046.011.00003
Montagem poste	03.010.046.011.00004
Montagem poste	03.010.046.011.00015
Conetor IP68	03.003.040.000.00001

ARENA

POTÊNCIA
200 / 300W

ALIMENTAÇÃO
100-240V~50/60Hz

MATERIAL
Vidro e alumínio

APLICAÇÃO
Saliente parede / Poste

DIMENSÕES (C x L x A)
200W - 374 x 87 x 494mm
300W - 444 x 97 x 567mm

FLUXO LUMINOSO
27000 / 40500lm

ÂNGULO
15° / 30° / 60° / 120° / AS

IP 66

IK 08

REGULAÇÃO (OPCIONAL)
DIM DALI

TEMPERATURA DE COR
2200 / 3000 / 5000K (CRI 70)

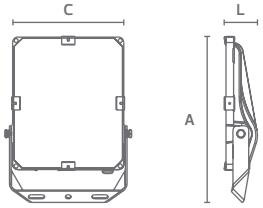

POTÊNCIAS DISPONÍVEIS

100 / 150 / 200W

200 / 300 / 400W

ACESSÓRIOS

Montagem poste

Montagem poste

Conetor IP68

COD 03.002.001.011.XXXXX

100/150/200W	2200K	3000K	5000K
15°	00254	00255	00253
30°	00257	00258	00256
60°	00260	00261	00259
120°	00251	00252	00249
AS	00263	00264	00262

200/300/400W	2200K	3000K	5000K
15°	00268	00269	00267
30°	00271	00272	00270
60°	00274	00275	00273
120°	00265	00266	00250
AS	00277	00278	00276

ACESSÓRIOS

Montagem poste	03.010.046.011.00004
Montagem poste	03.010.046.011.00015
Conetor IP68	03.003.040.000.00001

TITAN

POTÊNCIA
3 Power (100/150/200W)
3 Power (200/300/400W)

ALIMENTAÇÃO
100-240V~50/60Hz

MATERIAL
Vidro e alumínio

APLICAÇÃO
Saliente parede / Poste

DIMENSÕES (C x L x A)
100/150/200W – 350 x 55 x 456mm
200/300/400W – 400 x 65 x 604mm

FLUXO LUMINOSO
100/150/200W – 15500 / 23250 / 31000lm
200/300/400W – 31000 / 46500 / 62000lm

ÂNGULO
15° / 30° / 60° / 120° / AS

IP 66

IK 08

REGULAÇÃO (OPCIONAL)
DIM DALI

TEMPERATURA DE COR
2200 / 3000 / 5000K (CRI 70)

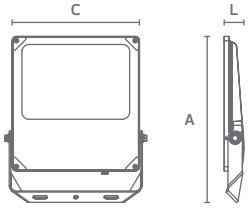

POTÊNCIAS DISPONÍVEIS

60W

100W

135W

180W

DETALHES

Braço em "V"
(todos tamanhos)

Braço ajustável
(180W)

COD 03.002.001.011.**XXXXX**

	K	60W	100W	135W	180W
60°	3000	00223	00225	00227	00229
	4000	00241	00242	00243	00244
	5000	00224	00226	00228	00230
110°	3000	00215	00217	00219	00221
	4000	00237	00238	00239	00240
	5000	00216	00218	00220	00222

BRAVUS

POTÊNCIA
60 / 100 / 135 / 180W

ALIMENTAÇÃO
220-240V~50/60Hz

MATERIAL
Vidro e alumínio

APLICAÇÃO
Saliente parede

DIMENSÕES (C x L x A)
60W – 215 x 48 x 230mm
100W – 215 x 48 x 295mm
135W – 261 x 55 x 320mm
185W – 267 x 73 x 373mm

FLUXO LUMINOSO
7500 / 12500 / 16875 / 22500lm

ÂNGULO
60° / 110°

IP 65

IK 07

REGULAÇÃO (OPCIONAL)
DIM DALI

TEMPERATURA DE COR
3000 / 4000 / 5000K (CRI 80)

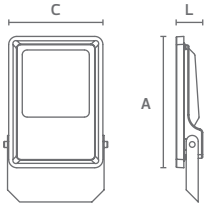

CORES DISPONÍVEIS

Branco

Preto

DETALHES

Braço em "V"
(todos tamanhos)

COD 03.002.001.011.**XXXXX**

	W	3000K	4000K	6500K
☐	10	00167	00171	00175
	20	00168	00172	00176
	30	00169	00173	00177
	50	00170	00174	00178
■	10	00155	00159	00163
	20	00156	00160	00164
	30	00157	00161	00165
	50	00158	00162	00166
	100	00200	00201	00202
	150	00203	00204	00205

SPARK

POTÊNCIA
10 / 20 / 30 / 50 / 100 / 150W

ALIMENTAÇÃO
220-240V~50/60Hz

MATERIAL
Vidro e alumínio

APLICAÇÃO
Saliente parede

DIMENSÕES (C x L x A)
10W - 108 x 24 x 81mm
20W - 143 x 24 x 108mm
30W - 187 x 24 x 140mm
50W - 217 x 26 x 163mm
100W - 274 x 28 x 197mm
150W - 305 x 31 x 233mm

FLUXO LUMINOSO
1000 / 2000 / 3000 / 5000 / 10000 / 15000lm

ÂNGULO
120°

IP
65

IK
08

TEMPERATURA DE COR
3000 / 4000 / 6500K (CRI 80)

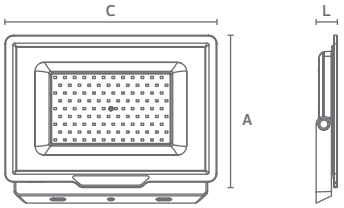

COD 03.010.046.000.**XXXXX**

1 PROJETOR

00013

2 PROJETORES

00015

TRIPÉ EXTENSÍVEL

1 PROJETOR

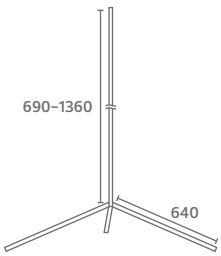

2 PROJETORES

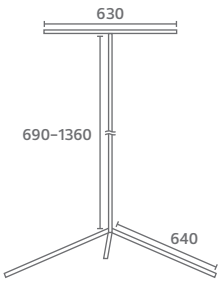

(mm)

CORES DISPONÍVEIS

Antracite

Corten

Antracite

Corten

COD 03.002.001.013.**XXXXX**

KUBO S		24°	38°
AT	3000K	00020	00023
	4000K	00026	00030
CT	3000K	00021	00024
	4000K	00028	00032

KUBO M		24°	38°
AT	3000K	00034	00035
	4000K	00027	00031
CT	3000K	00022	00025
	4000K	00029	00033

KUBO

S / M

POTÊNCIA
KUBO S – 12W
KUBO M – 15W

ALIMENTAÇÃO
220-240V~50/60Hz

MATERIAL
Alumínio injetado e vidro

APLICAÇÃO
Pavimento / Parede / Teto

DIMENSÕES (C1 x C2 x L x A)
KUBO S – 105 x 85 x 90 x 123mm
KUBO M – 139 x 115 x 110 x 161mm

FLUXO LUMINOSO
KUBO S – 1100lm (3000K) / 1150lm (4000K)
KUBO M – 1450lm (3000K) / 1500lm (4000K)

ÂNGULO
24° / 38°

IP
65

IK
06

TEMPERATURA DE COR
3000 / 4000K (CRI 80)

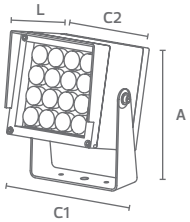

CORES DISPONÍVEIS

Antracite

Corten

ACESSÓRIOS

Filtros

Braço

Espeto

COD 03.002.001.013.XXXXX

		15°	24°	38°
AT	3000K	00007	00006	00001
	4000K	00009	00008	00002
CT	3000K	00011	00010	00003
	4000K	00013	00012	00004

ACESSÓRIOS

Filtro vermelho	01.010.046.013.00003
Filtro verde	01.010.046.013.00004
Filtro azul	01.010.046.013.00005
Braço	01.010.046.011.00001
Espeto	01.010.046.012.00003

ARCH

POTÊNCIA
12W

ALIMENTAÇÃO
220-240V~50/60Hz

MATERIAL
Alumínio Injetado e vidro

APLICAÇÃO
Pavimento / Parede / Teto

DIMENSÕES
Ø85 x 135mm

FLUXO LUMINOSO
1000lm

ÂNGULO
15° / 24° / 38°

IP 65

IK 09

TEMPERATURA DE COR
3000 / 4000K (CRI 80)

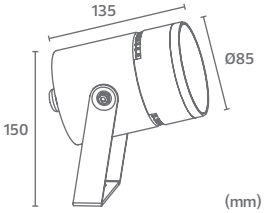

CORES DISPONÍVEIS

Antracite

Corten

ACESSÓRIOS

Espeto
(incluído)

Viseira
anti-deslumbrante
extraível (incluído)

braço c/ espeto

COD 01.002.001.002.**XXXXX**

AT	00307

COD 03.002.001.013.**XXXXX**

CT	00005

ACESSÓRIOS

Braço c/ espeto 500mm	01.002.001.013.00020

KORVY

POTÊNCIA
MAX 9W

ALIMENTAÇÃO
220-240V~50/60Hz

IP
65

IK
08

MATERIAL
Alumínio injetado e vidro

APLICAÇÃO
Parede / Pavimento / Espeto

DIMENSÕES
Ø62 x 138 x 94 mm

CASQUILHO
GU10

LÂMPADA COMPATÍVEL
PAR16

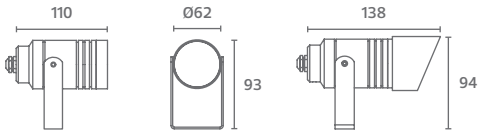

(mm)

ACESSÓRIOS

Espeto
(incluído)

COD 03.002.018.013.**XXXXX**

00001

ARUS

POTÊNCIA
MAX 9W

ALIMENTAÇÃO
220-240V~50/60Hz

IP
65

IK
07

MATERIAL
Policarbonato e ABS

APLICAÇÃO
Parede / Pavimento / Espeto

DIMENSÕES
Ø60 x 110 x 92 mm

CASQUILHO
GU10

LÂMPADA COMPATÍVEL
PAR16

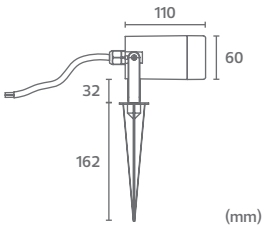

DETALHES

COD 03.002.091.000.**XXXXX**

00005

TROY

POTÊNCIA
60W

ALIMENTAÇÃO
220-240V~50/60Hz

MATERIAL
Policarbonato e vidro

APLICAÇÃO
Saliente pavimento e parede

DIMENSÕES
106 x 125 x 315mm

FLUXO LUMINOSO
6900lm

ÂNGULO
100°

IP 54

IK 08

TEMPERATURA DE COR
4200K (CRI 80)

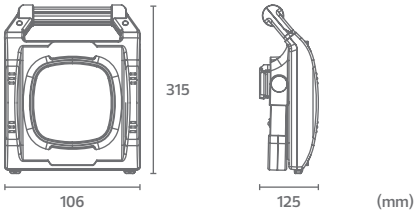

DETALHES

H05RR-F-3G1,5
15m

MAX 3000W /16A
1000W | 6A
3000W | 16A
4x(2P+T)

ON / OFF

Corta-circuitos de
proteção térmica

18W
1600lm
6500K

COD 03.002.091.000.**XXXXX**

00007

ARMOR

POTÊNCIA
18W

ALIMENTAÇÃO
220-240V~50/60Hz

MATERIAL
Policarbonato

APLICAÇÃO
Saliente pavimento e parede

DIMENSÕES
260 x 150 x 320mm

FLUXO LUMINOSO
1600lm

ÂNGULO
100°

IP 44

IK 08

TEMPERATURA DE COR
6500K (CRI 80)

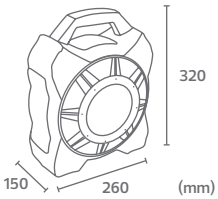

COD 03.002.091.000.**XXXXX**

00006

FOX

POTÊNCIA
10W

FLUXO LUMINOSO
700lm

TEMPERATURA DE COR
4000K - CRI80

MATERIAL
Policarbonato, ABS e alumínio

APLICAÇÃO
Saliente pavimento e parede

DIMENSÕES
120 x 140 x217mm

ÂNGULO
120°

IP 54

IK 08

ALIMENTAÇÃO
USB-C 5V DC | 1A

TEMPO DE CARREGAMENTO
3h

TEMPO DE FUNCIONAMENTO
2h

BATERIA
Li-ion 3,7V 1800mAh 6,6Wh
(bateria não substituível)

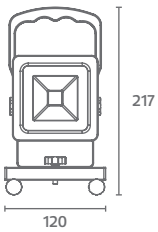

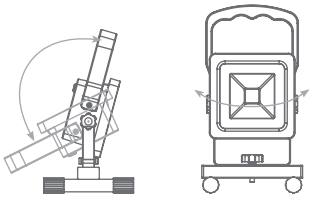

ILUMINAÇÃO EXTERIOR

PÚBLICA

DETALHES

ACESSÓRIOS

Adaptador
(Ø60mm-Ø60mm)

Braço aço tubular
(60x1500x750mm)

Braço Calha "U"
(Ø60mm)

Conetor IP68

COD 03.002.001.061.XXXXX

	40W	100W	150W
GR	00041	00042	00043

ACESSÓRIOS

Adaptador	03.010.046.061.00001
Braço aço tubular	03.010.046.061.00002
Braço Calha "U"	03.010.046.061.00003
Conetor IP68	03.003.040.000.00001

ROAD LED

POTÊNCIA
40 / 100 / 150W

ALIMENTAÇÃO
100-277V~50/60Hz

PROTEÇÃO
10kV

MATERIAL
Vidro e alumínio

APLICAÇÃO
Saliente poste

DIMENSÕES (C x L x A)
40W - 592 x 165 x 94mm
100W - 570 x 195 x 94mm
150W - 654 x 215 x 94mm

FLUXO LUMINOSO
6000 / 15000 / 22500lm

ÂNGULO
80°x 150°

IP
66

IK
08

TEMPERATURA DE COR
4000K (CRI 70)

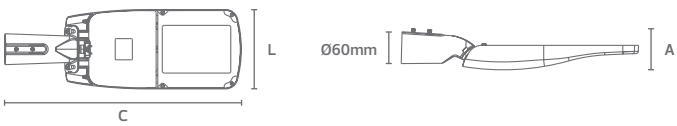

COD 03.002.001.061.**XXXXX**

AT

00044

GLOBO

POTÊNCIA
55W

ALIMENTAÇÃO
120-240V~50/60Hz

MATERIAL
Alumínio e policarbonato

APLICAÇÃO
Saliente poste

DIMENSÕES
Ø400 x 490mm

FLUXO LUMINOSO
6350lm

ÂNGULO
160°x60°

IP 65

IK 09

TEMPERATURA DE COR
2CCT (3000 /4000K - CRI 80)

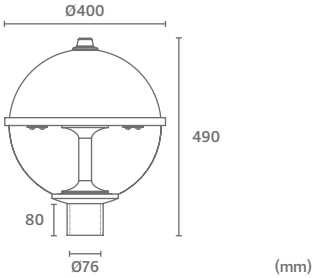

(mm)

DETALHES

COD 03.002.001.061.**XXXXX**

	3000K	4000K
GR	00039	00040

GARDEN

POTÊNCIA
40W

ALIMENTAÇÃO
100-240V~50/60Hz

MATERIAL
Alumínio e policarbonato

APLICAÇÃO
Saliente poste

REGULAÇÃO (OPCIONAL)
DIM 1-10V / DIM DALI / DIM PUSH / CASAMBI

DIMENSÕES
Ø550 x 505mm

FLUXO LUMINOSO
4400lm

UGR
<5

ÂNGULO
85°

IP 66

IK 08

TEMPERATURA DE COR
3000 / 4000K (CRI 70)

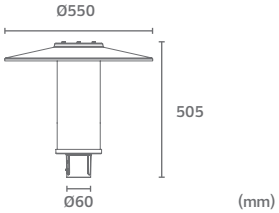

(mm)

ACESSÓRIOS

Poste
(3000mm)

COD 03.002.001.061.**XXXXX**

	3000K	4000K
AT	00037	00038

ACESSÓRIOS

Poste	03.010.046.061.00005

OTIMUS LENS

POTÊNCIA
40W

ALIMENTAÇÃO
100-277V~50/60Hz

MATERIAL
Alumínio e policarbonato

APLICAÇÃO
Saliente poste

REGULAÇÃO (OPCIONAL)
DIM 1-10V / DIM DALI / DIM PUSH / CASAMBI

DIMENSÕES
380 x 380 x 470mm

FLUXO LUMINOSO
4000lm

ÂNGULO
150°x57°

IP 65

IK 10

TEMPERATURA DE COR
3000 / 4000K (CRI 80)

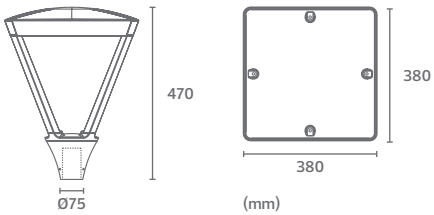

ILUMINAÇÃO EXTERIOR

SUBMERSÃO

DETALHES

COD 01.002.012.034.**XXXXX**

IX

00001

AQUS

POTÊNCIA
MAX 7W

ALIMENTAÇÃO
12 / 24Vdc

IP
68

IK
09

MATERIAL
Aço inoxidável (304) e vidro

APLICAÇÃO
Saliente submersão

DIMENSÕES
Ø75 x 83 x 50 mm

CASQUILHO
GU5.3

LÂMPADA COMPATÍVEL
PAR16

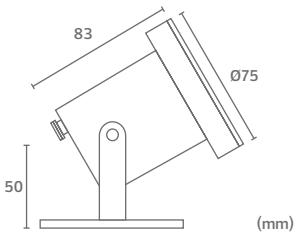

ILUMINAÇÃO EXTERIOR

FESTIVA

ACESSÓRIOS

Cabo 1500mm
MAX 1000W

DETALHES

LÂMPADAS COMPATÍVEIS

A45 Classic

A60 Classic

A45 Lustre

LED Standard Colour

ST64 Golden Vintage

COD 03.008.018.000.XXXXX

00001

ACESSÓRIOS

Cabo 1500mm	03.008.018.000.00002

STRING

POTÊNCIA
MAX 10W (x10)

ALIMENTAÇÃO
230V~50/60Hz

MATERIAL
PVC e borracha

APLICAÇÃO
Suspensão

DIMENSÕES
5000mm (5m)

CASQUILHO
10uni x E27 (5000mm)

IP 65

IK 08

LÂMPADA COMPATÍVEL
A45 Classic
A60 Classic
A45 Lustre
LED Standard Colour
ST64 Golden Vintage

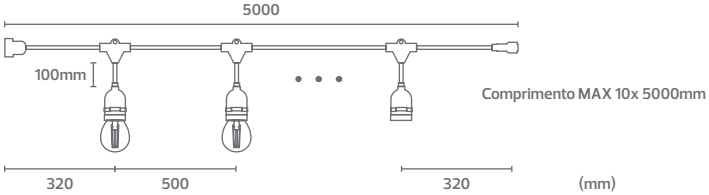

Comprimento MAX 10x 5000mm

(mm)

ACESSÓRIOS

Suporte E27

LÂMPADAS COMPATÍVEIS

A45 Classic

A60 Classic

A45 Lustre

LED Standard Colour

ST64 Golden Vintage

COD 19.87.0015.02.0.**XXXXX**

	100m	1000m
■	01P	01

ACESSÓRIOS

Suporte E27	03.008.026.000.00001

CABO ARRAIAL

POTÊNCIA
MAX 25W

ALIMENTAÇÃO
230V~50/60Hz

MATERIAL
ABS e borracha

APLICAÇÃO
Suspensão

DIMENSÕES
100m
1000m

IP
44

LÂMPADA COMPATÍVEL
A45 Classic
A60 Classic
A45 Lustre
LED Standard Colour
ST64 Golden Vintage

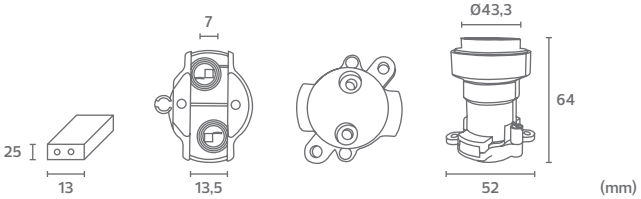

ACESSÓRIOS

Kit LED 2V IP44

Cnt LED

Topo

Uni 2V

COD 03.008.101.000.**XXXXX**

	00026
	00028
	00029
	00006
	00030
	00027

ACESSÓRIOS

Kit LED 2V IP44	03.008.046.000.00001
Cnt LED	03.008.046.000.00002
Topo	03.008.046.000.00007
Uni 2V	03.008.046.000.00006

MLED100 2V

POTÊNCIA
1,74W

ALIMENTAÇÃO
220V~50/60Hz

DIMENSÕES
100000mm (100m)

ÂNGULO
120°

IP
65

TEMPERATURA DE COR
Azul / Verde / Vermelho / Amarelo / Branco / Multicolor

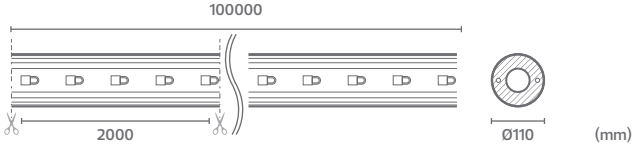

LÂMPADAS

LED

A60 STANDARD

E27

POTÊNCIA
9W

TEMPERATURA DE COR
2700 / 3000 / 4000 / 6500K

FLUXO LUMINOSO
850lm

TENSÃO | FREQUÊNCIA
220-240V | 50/60Hz

ÂNGULO
200°

CRI
80

DIMENSÕES (D x A)
60 x 107mm

POTÊNCIA
11W

TEMPERATURA DE COR
2700 / 4000 / 6500K

FLUXO LUMINOSO
1100lm

TENSÃO | FREQUÊNCIA
220-240V | 50/60Hz

ÂNGULO
200°

CRI
80

DIMENSÕES (D x A)
60 x 113mm

POTÊNCIA
13W

TEMPERATURA DE COR
3000 / 4000 / 6500K

FLUXO LUMINOSO
1400lm

TENSÃO | FREQUÊNCIA
220-240V | 50/60Hz

ÂNGULO
200°

CRI
80

DIMENSÕES (D x A)
60 x 117mm

POTÊNCIA
16W

TEMPERATURA DE COR
3000 / 4000 / 6500K

FLUXO LUMINOSO
1850lm

TENSÃO | FREQUÊNCIA
220-240V | 50/60Hz

ÂNGULO
180°

CRI
80

DIMENSÕES (D x A)
60 x 135mm

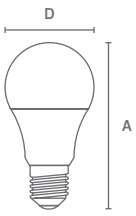

COD 02.001.001.020.**XXXXX**

W	2700K	3000K	4000K	6500K
9	00044	00007	00008	00009

W	2700K	3000K	4000K	6500K
11	00045	-	00047	00048

W	2700K	3000K	4000K	6500K
13	-	00004	00005	00006

W	2700K	3000K	4000K	6500K
16	-	00001	00002	00003

A65 STANDARD

E27

POTÊNCIA
19W

TEMPERATURA DE COR
3000 / 4000 / 6500K

FLUXO LUMINOSO
2452lm

TENSÃO | FREQUÊNCIA
220-240V | 50/60Hz

ÂNGULO
180°

CRI
80

DIMENSÕES (D x A)
65 x 131mm

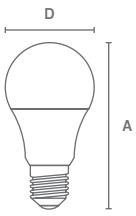

W	2700K	3000K	4000K	6500K
19	-	00067	00068	00069

A45 LUSTRE

E27

POTÊNCIA
5W

TEMPERATURA DE COR
2700 / 3000 / 4000 / 6500K

FLUXO LUMINOSO
490lm

TENSÃO | FREQUÊNCIA
220-240V | 50/60Hz

ÂNGULO
180°

CRI
80

DIMENSÕES (D x A)
45 x 78mm

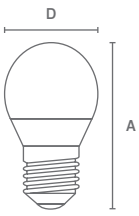

POTÊNCIA
7,5W

TEMPERATURA DE COR
2700 / 4000 / 6500K

FLUXO LUMINOSO
850lm

TENSÃO | FREQUÊNCIA
220-240V | 50/60Hz

ÂNGULO
180°

CRI
80

DIMENSÕES (D x A)
45 x 84mm

COD 02.001.001.020.**XXXXX**

W	2700K	3000K	4000K	6500K
5	00049	00010	00011	00012

W	2700K	3000K	4000K	6500K
7,5	00050	-	00051	00052

A45 GOTA

E14

POTÊNCIA
5W

TEMPERATURA DE COR
2700 / 3000 / 4000 / 6500K

FLUXO LUMINOSO
490lm

TENSÃO | FREQUÊNCIA
220-240V | 50/60Hz

ÂNGULO
180°

CRI
80

DIMENSÕES (D x A)
45 x 81mm

POTÊNCIA
7,5W

TEMPERATURA DE COR
2700 / 4000 / 6500K

FLUXO LUMINOSO
850lm

TENSÃO | FREQUÊNCIA
220-240V | 50/60Hz

ÂNGULO
180°

CRI
80

DIMENSÕES (D x A)
45 x 83mm

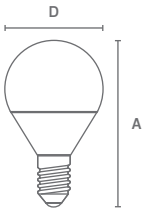

COD 02.001.001.020.**XXXXX**

W	2700K	3000K	4000K	6500K
5	00053	00013	00014	00015

W	2700K	3000K	4000K	6500K
7,5	00054	-	00055	00056

C37 CHAMA

E14

POTÊNCIA
5W

TEMPERATURA DE COR
2700 / 3000 / 4000 / 6500K

FLUXO LUMINOSO
490lm

TENSÃO | FREQUÊNCIA
220-240V | 50/60Hz

ÂNGULO
180°

CRI
80

DIMENSÕES (D x A)
37 x 98mm

POTÊNCIA
7,5W

TEMPERATURA DE COR
2700 / 4000 / 6500K

FLUXO LUMINOSO
850lm

TENSÃO | FREQUÊNCIA
220-240V | 50/60Hz

ÂNGULO
180°

CRI
80

DIMENSÕES (D x A)
37 x 113mm

COD 02.001.001.020.**XXXXX**

W	2700K	3000K	4000K	6500K
5	00057	00016	00017	00018

W	2700K	3000K	4000K	6500K
7,5	00058	-	00059	00060

A60 STANDARD

E27 – 12V / 24V

POTÊNCIA
8,5W

TEMPERATURA DE COR
4000K

FLUXO LUMINOSO
850lm

TENSÃO | FREQUÊNCIA
12V | 50/60Hz

ÂNGULO
200°

CRI
80

DIMENSÕES (D x A)
60 x 113mm

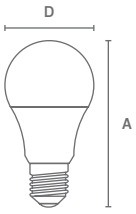

COD 02.001.001.032.**XXXXX**

W	2700K	3000K	4000K	6500K
8,5	–	–	00001	–

POTÊNCIA
8,5W

TEMPERATURA DE COR
4000K

FLUXO LUMINOSO
850lm

TENSÃO | FREQUÊNCIA
24V | 50/60Hz

ÂNGULO
200°

CRI
80

DIMENSÕES (D x A)
60 x 113mm

W	2700K	3000K	4000K	6500K
8,5	–	–	00002	–

A60 STANDARD

B22 – 220-240V

POTÊNCIA
8,5W

TEMPERATURA DE COR
4000 / 6500K

FLUXO LUMINOSO
806lm

TENSÃO | FREQUÊNCIA
220-240V | 50/60Hz

ÂNGULO
200°

CRI
80

DIMENSÕES (D x A)
60 x 113mm

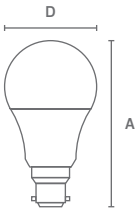

COD 02.001.001.032.**XXXXX**

W	2700K	3000K	4000K	6500K
8,5	–	–	00004	00005

GU10 15°

POTÊNCIA
6W

TEMPERATURA DE COR
3000 / 4000K

FLUXO LUMINOSO
450lm

TENSÃO | FREQUÊNCIA
220-240V | 50/60Hz

ÂNGULO
15°

CRI
80

DIMENSÕES (D x A)
50 x 56mm

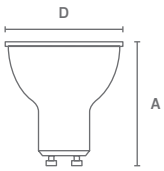

COD 02.001.001.021.**XXXXX**

W	2700K	3000K	4000K	6500K
6	-	00018	00019	-

GU10 38°

POTÊNCIA
6W

TEMPERATURA DE COR
2700 / 3000 / 4000K

FLUXO LUMINOSO
510lm

TENSÃO | FREQUÊNCIA
220-240V | 50/60Hz

ÂNGULO
38°

CRI
80

DIMENSÕES (D x A)
50 x 56mm

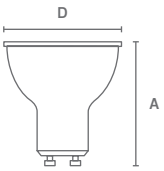

COD 02.001.001.021.**XXXXX**

W	2700K	3000K	4000K	6500K
6	00046	00004	00005	-

DIM

POTÊNCIA
6,5W

TEMPERATURA DE COR
2700 / 3000 / 4000K

FLUXO LUMINOSO
470lm

TENSÃO | FREQUÊNCIA
220-240V | 50/60Hz

ÂNGULO
38°

CRI
80

DIMENSÕES (D x A)
50 x 56mm

W	2700K	3000K	4000K	6500K
6,5	00055	00056	00057	-

GU10 60°

POTÊNCIA
3,5W

TEMPERATURA DE COR
2700 / 3000 / 4000 / 6500K

FLUXO LUMINOSO
230lm

TENSÃO | FREQUÊNCIA
220-240V | 50/60Hz

ÂNGULO
60°

CRI
80

DIMENSÕES (D x A)
50 x 53mm

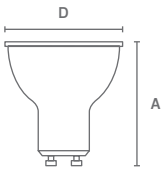

COD 02.001.001.021.**XXXXX**

W	2700K	3000K	4000K	6500K
3,5	00059	00061	00060	00058

DIM

POTÊNCIA
9,5W

TEMPERATURA DE COR
3000 / 4000 / 6500K

FLUXO LUMINOSO
750lm

TENSÃO | FREQUÊNCIA
220-240V | 50/60Hz

ÂNGULO
60°

CRI
80

DIMENSÕES (D x A)
50 x 80mm

W	2700K	3000K	4000K	6500K
9,5	-	00013	00014	00015

GU10 100°

POTÊNCIA
4W

TEMPERATURA DE COR
3000 / 4000 / 6500K

FLUXO LUMINOSO
250lm

TENSÃO | FREQUÊNCIA
220-240V | 50/60Hz

ÂNGULO
100°

CRI
80

DIMENSÕES (D x A)
50 x 56mm

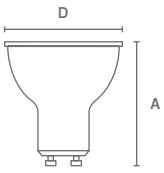

COD 02.001.001.021.**XXXXX**

W	2700K	3000K	4000K	6500K
4	-	00052	00053	00054

POTÊNCIA
6W

TEMPERATURA DE COR
2700 / 3000 / 4000 / 6500K

FLUXO LUMINOSO
570lm

TENSÃO | FREQUÊNCIA
220-240V | 50/60Hz

ÂNGULO
100°

CRI
80

DIMENSÕES (D x A)
50 x 56mm

W	2700K	3000K	4000K	6500K
6	00045	00001	00002	00003

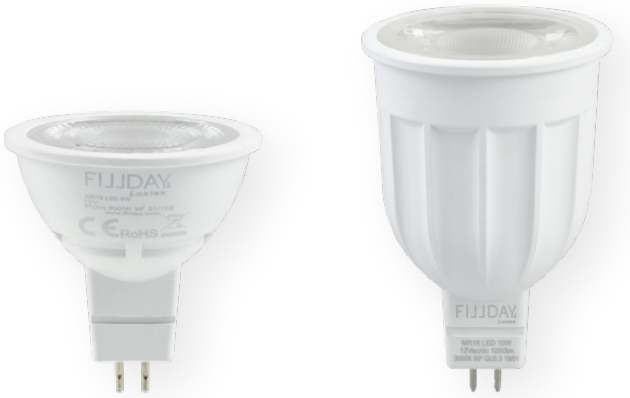

MR16 ∢38°

GU5.3

POTÊNCIA
6W

TEMPERATURA DE COR
3000 / 4000K

FLUXO LUMINOSO
510lm

TENSÃO | FREQUÊNCIA
12V | 50/60Hz

ÂNGULO
38°

CRI
80

DIMENSÕES (D x A)
50 x 53mm

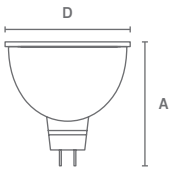

COD 02.001.001.021.**XXXXX**

W	2700K	3000K	4000K	6500K
6	–	00011	00012	–

MR16 ∢60°

GU5.3

POTÊNCIA
9,5W

TEMPERATURA DE COR
3000 / 4000K

FLUXO LUMINOSO
950lm

TENSÃO | FREQUÊNCIA
12V | 50/60Hz

ÂNGULO
60°

CRI
80

DIMENSÕES (D x A)
50 x 77mm

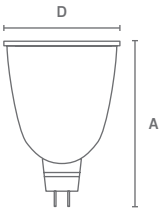

COD 02.001.001.021.**XXXXX**

W	2700K	3000K	4000K	6500K
9,5	–	00020	00021	–

MR16 ∢100°

GU5.3

POTÊNCIA
6W

TEMPERATURA DE COR
2700 / 3000 / 4000 / 6500K

FLUXO LUMINOSO
380lm

TENSÃO | FREQUÊNCIA
12V | 50/60Hz

ÂNGULO
100°

CRI
80

DIMENSÕES (D x A)
50 x 53mm

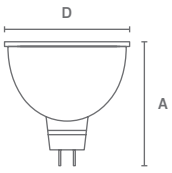

COD 02.001.001.021.**XXXXX**

W	2700K	3000K	4000K	6500K
6	00051	00008	00009	00010

MR11 60°

GU4

POTÊNCIA
4W

TEMPERATURA DE COR
3000 / 4000K

FLUXO LUMINOSO
210lm

TENSÃO | FREQUÊNCIA
12V | 50/60Hz

ÂNGULO
60°

CRI
80

DIMENSÕES (D x A)
35 x 42mm

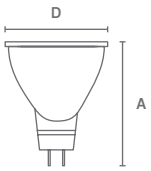

COD 02.001.001.021.**XXXXX**

W	2700K	3000K	4000K	6500K
4	–	00049	00023	–

MR11/GU10

GU10

POTÊNCIA
3,9W

TEMPERATURA DE COR
3000 / 4000K

FLUXO LUMINOSO
460lm

TENSÃO | FREQUÊNCIA
110–240V | 50/60Hz

ÂNGULO
36°

CRI
80

DIMENSÕES (D x A)
35 x 46,5mm

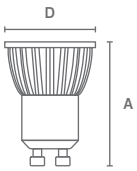

COD 02.001.001.021.**XXXXX**

W	2700K	3000K	4000K	6500K
3,9	–	00062	00063	–

G120 GLOBO

E27

POTÊNCIA
11W

TEMPERATURA DE COR
3000 / 4000K

FLUXO LUMINOSO
1100lm

TENSÃO | FREQUÊNCIA
220-240V | 50/60Hz

ÂNGULO
200°

CRI
80

DIMENSÕES (D x A)
120 x 162mm

POTÊNCIA
15W

TEMPERATURA DE COR
3000 / 4000K

FLUXO LUMINOSO
1600lm

TENSÃO | FREQUÊNCIA
220-240V | 50/60Hz

ÂNGULO
200°

CRI
80

DIMENSÕES (D x A)
120 x 152mm

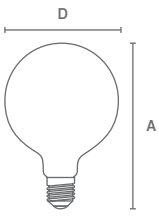

COD 02.001.001.020.**XXXXX**

W	2700K	3000K	4000K	6500K
11	-	00021	00022	-

W	2700K	3000K	4000K	6500K
15	-	00019	00020	-

R50

E14

POTÊNCIA
6W

TEMPERATURA DE COR
2700 / 3000 / 4000K

FLUXO LUMINOSO
510lm

TENSÃO | FREQUÊNCIA
220-240V | 50/60Hz

ÂNGULO
120°

CRI
80

DIMENSÕES (D x A)
50 x 85mm

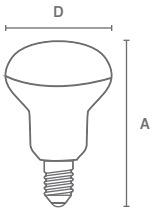

COD 02.001.001.022.**XXXXX**

W	2700K	3000K	4000K	6500K
6	00016	00001	00002	-

R63

E27

POTÊNCIA
8,5W

TEMPERATURA DE COR
3000 / 4000K

FLUXO LUMINOSO
750lm

TENSÃO | FREQUÊNCIA
220-240V | 50/60Hz

ÂNGULO
120°

CRI
80

DIMENSÕES (D x A)
63 x 99mm

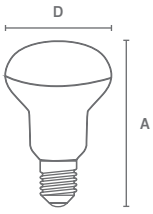

COD 02.001.001.022.**XXXXX**

W	2700K	3000K	4000K	6500K
8,5	-	00003	00004	-

R80

E27

POTÊNCIA
13W

TEMPERATURA DE COR
3000 / 4000K

FLUXO LUMINOSO
1350lm

TENSÃO | FREQUÊNCIA
220-240V | 50/60Hz

ÂNGULO
120°

CRI
80

DIMENSÕES (D x A)
80 x 115mm

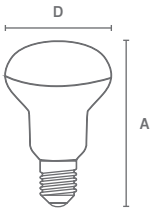

COD 02.001.001.022.**XXXXX**

W	2700K	3000K	4000K	6500K
13	-	00005	00006	-

CLASS ENERGÉTICA A

A60 CLASSIC LED

CLASS A – E27

POTÊNCIA
4W

TEMPERATURA DE COR
2700K

FLUXO LUMINOSO
840lm

TENSÃO | FREQUÊNCIA
220-240V | 50/60Hz

ÂNGULO
360°

CRI
80

DIMENSÕES (D x A)
60 x 104mm

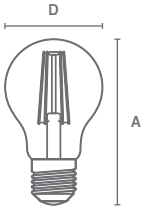

COD 02.001.001.023.**XXXXX**

W	2700K	3000K	4000K	6500K
4	00022	-	-	-

A60 CLASSIC LED MILKY

CLASS A – E27

POTÊNCIA
4W

TEMPERATURA DE COR
2700K

FLUXO LUMINOSO
840lm

TENSÃO | FREQUÊNCIA
220-240V | 50/60Hz

ÂNGULO
360°

CRI
80

DIMENSÕES (D x A)
60 x 104mm

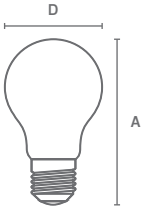

COD 02.001.001.023.**XXXXX**

W	2700K	3000K	4000K	6500K
4	00027	-	-	-

A45 CLASSIC LED

CLASS A – E27

POTÊNCIA
2,3W

TEMPERATURA DE COR
2700K

FLUXO LUMINOSO
485lm

TENSÃO | FREQUÊNCIA
220-240V | 50/60Hz

ÂNGULO
360°

CRI
80

DIMENSÕES (D X A)
45 x 79mm

COD 02.001.001.023.**XXXXX**

W	2700K	3000K	4000K	6500K
2,3	00023	–	–	–

A45 CLASSIC LED

CLASS A – E14

POTÊNCIA
2,3W

TEMPERATURA DE COR
2700K

FLUXO LUMINOSO
485lm

TENSÃO | FREQUÊNCIA
220-240V | 50/60Hz

ÂNGULO
360°

CRI
80

DIMENSÕES (D x A)
45 x 79mm

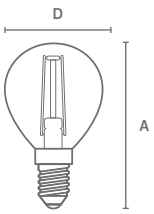

COD 02.001.001.023.**XXXXX**

W	2700K	3000K	4000K	6500K
2,3	00024	–	–	–

C35 CLASSIC LED

CLASS A – E14

POTÊNCIA
2,3W

TEMPERATURA DE COR
2700K

FLUXO LUMINOSO
485lm

TENSÃO | FREQUÊNCIA
220-240V | 50/60Hz

ÂNGULO
360°

CRI
80

DIMENSÕES (D x A)
35 x 99mm

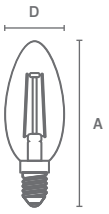

COD 02.001.001.023.**XXXXX**

W	2700K	3000K	4000K	6500K
2,3	00025	-	-	-

G95 CLASSIC LED

CLASS A – E27

POTÊNCIA
4W

TEMPERATURA DE COR
2700K

FLUXO LUMINOSO
840lm

TENSÃO | FREQUÊNCIA
220-240V | 50/60Hz

ÂNGULO
360°

CRI
80

DIMENSÕES (D x A)
95 x 137mm

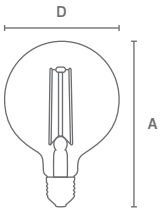

COD 02.001.001.023.**XXXXX**

W	2700K	3000K	4000K	6500K
2,3	00026	-	-	-

A60 CLASSIC

E27

POTÊNCIA
6W

TEMPERATURA DE COR
2700 / 4000K

FLUXO LUMINOSO
800lm

TENSÃO | FREQUÊNCIA
220-240V | 50/60Hz

ÂNGULO
320°

CRI
80

DIMENSÕES (D x A)
60 x 102mm

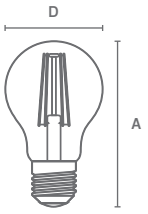

COD 02.001.001.023.**XXXXX**

W	2700K	3000K	4000K	6500K
6	00001	-	00002	-

DIMENSÕES (D x A)
60 x 102mm

W	2700K	3000K	4000K	6500K
8	00009	-	-	-

A45 CLASSIC

E27

POTÊNCIA
4W

TEMPERATURA DE COR
2700 / 4000K

FLUXO LUMINOSO
470lm

TENSÃO | FREQUÊNCIA
220-240V | 50/60Hz

ÂNGULO
320°

CRI
80

DIMENSÕES (D x A)
45 x 72mm

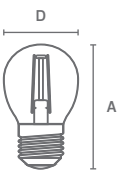

COD 02.001.001.023.**XXXXX**

W	2700K	3000K	4000K	6500K
4	00003	-	00004	-

DIMENSÕES (D x A)
45 x 72mm

W	2700K	3000K	4000K	6500K
4,5	00013	-	-	-

A45 CLASSIC

E14

POTÊNCIA
4W

TEMPERATURA DE COR
2700 / 4000K

FLUXO LUMINOSO
470lm

TENSÃO | FREQUÊNCIA
220-240V | 50/60Hz

ÂNGULO
320°

CRI
80

DIMENSÕES (D x A)
45 x 78mm

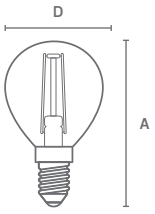

COD 02.001.001.023.**XXXXX**

W	2700K	3000K	4000K	6500K
4	00005	-	00006	-

POTÊNCIA
4,5W

TEMPERATURA DE COR
2700K

FLUXO LUMINOSO
470lm

TENSÃO | FREQUÊNCIA
220-240V | 50/60Hz

ÂNGULO
320°

CRI
80

DIMENSÕES (D x A)
45 x 78mm

W	2700K	3000K	4000K	6500K
4,5	00015	-	-	-

C35 CLASSIC

E14

POTÊNCIA
4W

TEMPERATURA DE COR
2700 / 4000K

FLUXO LUMINOSO
470lm

TENSÃO | FREQUÊNCIA
220-240V | 50/60Hz

ÂNGULO
320°

CRI
80

DIMENSÕES (D x A)
35 x 99mm

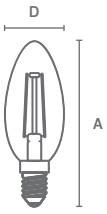

COD 02.001.001.023.**XXXXX**

W	2700K	3000K	4000K	6500K
4	00007	-	00008	-

POTÊNCIA
4,5W

TEMPERATURA DE COR
2700K

FLUXO LUMINOSO
470lm

TENSÃO | FREQUÊNCIA
220-240V | 50/60Hz

ÂNGULO
320°

CRI
80

DIMENSÕES (D x A)
35 x 99mm

W	2700K	3000K	4000K	6500K
4,5	00011	-	-	-

C35F CLASSIC

E14

DIM

POTÊNCIA
4,5W

TEMPERATURA DE COR
2700K

FLUXO LUMINOSO
470lm

TENSÃO | FREQUÊNCIA
220-240V | 50/60Hz

ÂNGULO
320°

CRI
80

DIMENSÕES (D x A)
35 x 122mm

A F

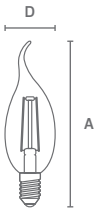

COD 02.001.001.024.**XXXXX**

W	2700K	3000K	4000K	6500K
4,5	00003	-	-	-

A60 CALOTA

E27

POTÊNCIA
6W

TEMPERATURA DE COR
2700 / 4000K

FLUXO LUMINOSO
700lm

TENSÃO | FREQUÊNCIA
220-240V | 50/60Hz

ÂNGULO
300°

CRI
80

DIMENSÕES (D x A)
60 x 102mm

A E

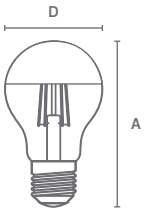

COD 02.001.001.024.**XXXXX**

W	2700K	3000K	4000K	6500K
6	00005	-	00006	-

G125 CLASSIC

E27

DIM

POTÊNCIA
7W

TEMPERATURA DE COR
2700 / 4000K

FLUXO LUMINOSO
800lm

TENSÃO | FREQUÊNCIA
220-240V | 50/60Hz

ÂNGULO
360°

CRI
80

DIMENSÕES (D x A)
125 x 172mm

DIM

POTÊNCIA
12W

TEMPERATURA DE COR
2700 / 4000K

FLUXO LUMINOSO
1650lm

TENSÃO | FREQUÊNCIA
220-240V | 50/60Hz

ÂNGULO
360°

CRI
80

DIMENSÕES (D x A)
125 x 190mm

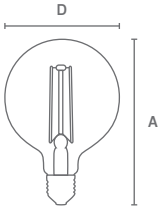

COD 02.001.001.023.**XXXXX**

W	2700K	3000K	4000K	6500K
7	00017	-	00018	-

W	2700K	3000K	4000K	6500K
12	00019	-	00020	-

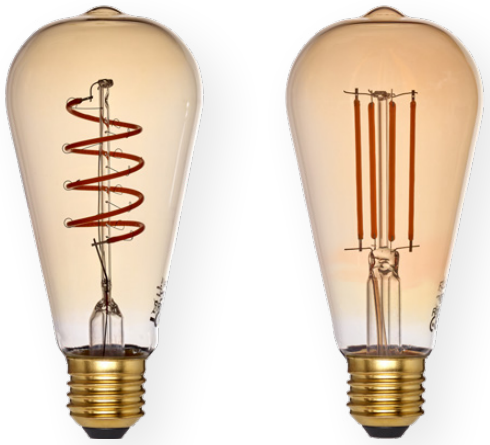

ST64 GOLDEN VINTAGE

E27

DIM

POTÊNCIA
4,5W

TEMPERATURA DE COR
1800K

FLUXO LUMINOSO
220lm

TENSÃO | FREQUÊNCIA
220-240V | 50/60Hz

ÂNGULO
300°

CRI
80

DIMENSÕES (D x A)
64 x 146mm

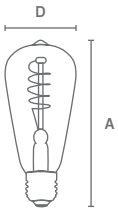

COD 02.001.001.024.**XXXXX**

W	1800K	3000K	4000K	6500K
4,5	00008	-	-	-

ST64 GOLDEN VINTAGE

E27

DIM

POTÊNCIA
8W

TEMPERATURA DE COR
2200K

FLUXO LUMINOSO
720lm

TENSÃO | FREQUÊNCIA
220-240V | 50/60Hz

ÂNGULO
300°

CRI
80

DIMENSÕES (D x A)
64 x 146mm

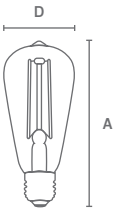

COD 02.001.001.024.**XXXXX**

W	2200K	3000K	4000K	6500K
8	00007	-	-	-

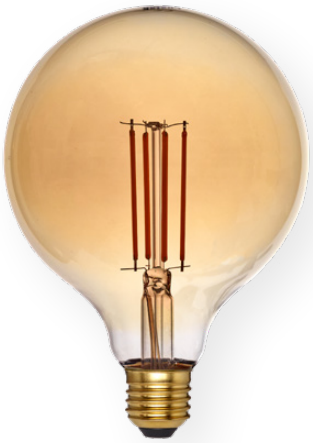

G125 GOLDEN VINTAGE

E27

DIM

POTÊNCIA
3W

TEMPERATURA DE COR
2200K

FLUXO LUMINOSO
140lm

TENSÃO | FREQUÊNCIA
220-240V | 50/60Hz

ÂNGULO
360°

CRI
90

DIMENSÕES (D x A)
125 x 172mm

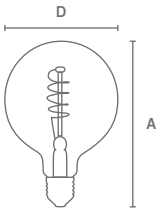

COD 02.001.001.024.**XXXXX**

W	2200K	3000K	4000K	6500K
3	00010	-	-	-

G125 GOLDEN VINTAGE

E27

DIM

POTÊNCIA
8W

TEMPERATURA DE COR
2200K

FLUXO LUMINOSO
720lm

TENSÃO | FREQUÊNCIA
220-240V | 50/60Hz

ÂNGULO
360°

CRI
90

DIMENSÕES (D x A)
125 x 172mm

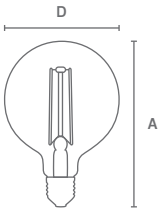

COD 02.001.001.024.**XXXXX**

W	2200K	3000K	4000K	6500K
8	00009	-	-	-

HT LED

E40

POTÊNCIA
30W

TEMPERATURA DE COR
2200K

FLUXO LUMINOSO
4500lm

TENSÃO | FREQUÊNCIA
120-277V | 50/60Hz

ÂNGULO
360°

CRI
80

DIMENSÕES (D x A)
47 x 245mm

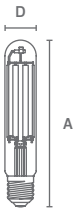

COD 02.001.001.025.**XXXXX**

W	2200K	3000K	4000K	6500K
30	00013	-	-	-

POTÊNCIA
40W

TEMPERATURA DE COR
2200K

FLUXO LUMINOSO
6000lm

TENSÃO | FREQUÊNCIA
120-277V | 50/60Hz

ÂNGULO
360°

CRI
80

DIMENSÕES (D x A)
47 x 245mm

W	2200K	3000K	4000K	6500K
40	00014	-	-	-

HED LED

E40

POTÊNCIA
30W

TEMPERATURA DE COR
5000K

FLUXO LUMINOSO
5100lm

TENSÃO | FREQUÊNCIA
120-277V | 50/60Hz

ÂNGULO
360°

CRI
80

DIMENSÕES (D x A)
91 x 235mm

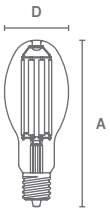

COD 02.001.001.025.**XXXXX**

W	2700K	3000K	5000K	6500K
30	-	-	00015	-

POTÊNCIA
40W

TEMPERATURA DE COR
5000K

FLUXO LUMINOSO
6800lm

TENSÃO | FREQUÊNCIA
120-277V | 50/60Hz

ÂNGULO
360°

CRI
80

DIMENSÕES (D x A)
91 x 235mm

W	2700K	3000K	5000K	6500K
40	-	-	00016	-

A100

E27

POTÊNCIA
27W

TEMPERATURA DE COR
3000 / 4000 / 6500K

FLUXO LUMINOSO
2900lm

TENSÃO | FREQUÊNCIA
220-240V | 50/60Hz

ÂNGULO
200°

CRI
80

DIMENSÕES (D x A)
100 x 170mm

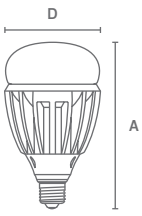

COD 02.001.001.025.**XXXXX**

W	2700K	3000K	4000K	6500K
27	-	00011	00012	00008

A140

E40

POTÊNCIA
50W

TEMPERATURA DE COR
4000K

FLUXO LUMINOSO
5400lm

TENSÃO | FREQUÊNCIA
220-240V | 50/60Hz

ÂNGULO
200°

CRI
80

DIMENSÕES (D x A)
140 x 242mm

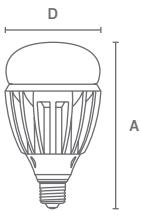

COD 02.001.001.025.**XXXXX**

W	2700K	3000K	4000K	6500K
50	-	-	00010	-

T9 CIRCULAR

G10q

POTÊNCIA
12W

TEMPERATURA DE COR
6500K

FLUXO LUMINOSO
1320lm

TENSÃO | FREQUÊNCIA
220-240V | 50/60Hz

ÂNGULO
180°

CRI
80

DIMENSÕES (D)
215mm

POTÊNCIA
18W

TEMPERATURA DE COR
6500K

FLUXO LUMINOSO
2000lm

TENSÃO | FREQUÊNCIA
220-240V | 50/60Hz

ÂNGULO
180°

CRI
80

DIMENSÕES (D)
300mm

POTÊNCIA
28W

TEMPERATURA DE COR
6500K

FLUXO LUMINOSO
3000lm

TENSÃO | FREQUÊNCIA
220-240V | 50/60Hz

ÂNGULO
180°

CRI
80

DIMENSÕES (D)
400mm

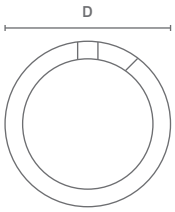

COD 02.001.001.026.**XXXXX**

W	2700K	3000K	4000K	6500K
12	-	-	-	00001

W	2700K	3000K	4000K	6500K
18	-	-	-	00002

W	2700K	3000K	4000K	6500K
28	-	-	-	00003

T5 LED

G5

POTÊNCIA
8W

TEMPERATURA DE COR
4000 / 6500K

FLUXO LUMINOSO
880lm

TENSÃO | FREQUÊNCIA
220-240V | 50/60Hz

ÂNGULO
200°

CRI
80

DIMENSÕES (D x A)
17 x 562mm

POTÊNCIA
12W

TEMPERATURA DE COR
4000 / 6500K

FLUXO LUMINOSO
1320lm

TENSÃO | FREQUÊNCIA
220-240V | 50/60Hz

ÂNGULO
200°

CRI
80

DIMENSÕES (D x A)
17 x 862mm

POTÊNCIA
16W

TEMPERATURA DE COR
4000 / 6500K

FLUXO LUMINOSO
1760lm

TENSÃO | FREQUÊNCIA
220-240V | 50/60Hz

ÂNGULO
200°

CRI
80

DIMENSÕES (D x A)
17 x 1162mm

POTÊNCIA
20W

TEMPERATURA DE COR
4000 / 6500K

FLUXO LUMINOSO
2220lm

TENSÃO | FREQUÊNCIA
220-240V | 50/60Hz

ÂNGULO
200°

CRI
80

DIMENSÕES (D x A)
17 x 1462mm

COD 02.001.001.026.**XXXXX**

W	2700K	3000K	4000K	6500K
8	-	-	00067	00068

W	2700K	3000K	4000K	6500K
12	-	-	00069	00070

W	2700K	3000K	4000K	6500K
16	-	-	00071	00072

W	2700K	3000K	4000K	6500K
20	-	-	00073	00074

T8 3CCT

G13

POTÊNCIA
9W

TEMPERATURA DE COR
3CCT (3000 / 4000 / 6500K)

FLUXO LUMINOSO
1000 / 1080/ 1080lm

TENSÃO | FREQUÊNCIA
220-240V | 50/60Hz

ÂNGULO
270°

CRI
80

DIMENSÕES (D x A)
28 x602mm

POTÊNCIA
14W

TEMPERATURA DE COR
3CCT (3000 / 4000 / 6500K)

FLUXO LUMINOSO
1550 / 1680 / 1680lm

TENSÃO | FREQUÊNCIA
220-240V | 50/60Hz

ÂNGULO
270°

CRI
80

DIMENSÕES (D x A)
28 x 906mm

POTÊNCIA
18W

TEMPERATURA DE COR
3CCT (3000 / 4000 / 6500K)

FLUXO LUMINOSO
2000 / 2160 / 2160lm

TENSÃO | FREQUÊNCIA
220-240V | 50/60Hz

ÂNGULO
270°

CRI
80

DIMENSÕES (D x A)
28 x 1212mm

POTÊNCIA
24W

TEMPERATURA DE COR
3CCT (3000 / 4000 / 6500K)

FLUXO LUMINOSO
2640 / 2880 / 2880lm

TENSÃO | FREQUÊNCIA
220-240V | 50/60Hz

ÂNGULO
270°

CRI
80

DIMENSÕES (D x A)
28 x 1515mm

COD 02.001.001.026.**XXXXX**

W	3CCT
9	00075

W	3CCT
14	00076

W	3CCT
18	00077

W	3CCT
24	00078

T8 LED

G13

POTÊNCIA
10W

TEMPERATURA DE COR
3000 / 4000 / 6500K

FLUXO LUMINOSO
1000lm

TENSÃO | FREQUÊNCIA
220-240V | 50/60Hz

ÂNGULO
270°

CRI
80

DIMENSÕES (D x A)
28 x 602mm

POTÊNCIA
14W

TEMPERATURA DE COR
3000 / 4000 / 6500K

FLUXO LUMINOSO
1550lm

TENSÃO | FREQUÊNCIA
220-240V | 50/60Hz

ÂNGULO
270°

CRI
80

DIMENSÕES (D x A)
28 x 906mm

POTÊNCIA
22W

TEMPERATURA DE COR
3000 / 4000 / 6500K

FLUXO LUMINOSO
2420lm

TENSÃO | FREQUÊNCIA
220-240V | 50/60Hz

ÂNGULO
270°

CRI
80

DIMENSÕES (D x A)
28 x 1212mm

POTÊNCIA
24W

TEMPERATURA DE COR
3000 / 4000 / 6500K

FLUXO LUMINOSO
2640lm

TENSÃO | FREQUÊNCIA
220-240V | 50/60Hz

ÂNGULO
270°

CRI
80

DIMENSÕES (D x A)
28 x 1512mm

LED FUSE 23.001.999.000.00001

COD 02.001.001.026.**XXXXX**

W	2700K	3000K	4000K	6500K
10	-	00054	00053	00052

W	2700K	3000K	4000K	6500K
14	-	00057	00056	00055

W	2700K	3000K	4000K	6500K
22	-	00060	00059	00058

W	2700K	3000K	4000K	6500K
24	-	00063	00062	00061

SAFIRA LED

POTÊNCIA
4W

TEMPERATURA DE COR
4200K

FLUXO LUMINOSO
480lm

TENSÃO | FREQUÊNCIA
230V | 50Hz

ÂNGULO
130°

CRI
80

DIMENSÕES (C x L x A)
313 x 22 x 32mm

POTÊNCIA
8W

TEMPERATURA DE COR
4200K

FLUXO LUMINOSO
900lm

TENSÃO | FREQUÊNCIA
230V | 50Hz

ÂNGULO
130°

CRI
80

DIMENSÕES (C x L x A)
583 x 22 x 32mm

POTÊNCIA
10W

TEMPERATURA DE COR
4200K

FLUXO LUMINOSO
1200lm

TENSÃO | FREQUÊNCIA
230V | 50Hz

ÂNGULO
130°

CRI
80

DIMENSÕES (C x L x A)
973 x 22 x 32mm

POTÊNCIA
14W

TEMPERATURA DE COR
4200K

FLUXO LUMINOSO
1540lm

TENSÃO | FREQUÊNCIA
230V | 50Hz

ÂNGULO
130°

CRI
80

DIMENSÕES (C x L x A)
1173 x 22 x 32mm

COD 03.002.001.005.**XXXXX**

W	2700K	3000K	4200K	6500K
4	–	–	00013	–

W	2700K	3000K	4000K	6500K
8	–	–	00010	–

W	2700K	3000K	4200K	6500K
10	–	–	00012	–

W	2700K	3000K	4200K	6500K
14	–	–	00011	–

SAFIRA LED CONECTION

POTÊNCIA
18W

TEMPERATURA DE COR
4200K

FLUXO LUMINOSO
2160lm

TENSÃO | FREQUÊNCIA
230V | 50Hz

ÂNGULO
130°

CRI
80

DIMENSÕES (C x L x A)
1473 x 22 x 32mm

DIMENSÕES (C)
150mm

W	2700K	3000K	4200K	6500K
18	-	-	00017	-

COD 03.010.046.000.**XXXXX**

SAFIRA LED CONECTION
00004

T5 LED TUBE

POTÊNCIA
8W

TEMPERATURA DE COR
3000 / 4000K

FLUXO LUMINOSO
750lm

TENSÃO | FREQUÊNCIA
220-240V | 50/60Hz

ÂNGULO
160°

CRI
80

DIMENSÕES (C x L x A)
600 x 22 x 33,5mm

POTÊNCIA
10W

TEMPERATURA DE COR
3000 / 4000K

FLUXO LUMINOSO
1000lm

TENSÃO | FREQUÊNCIA
220-240V | 50/60Hz

ÂNGULO
160°

CRI
80

DIMENSÕES (C x L x A)
900 x 22 x 33,5mm

POTÊNCIA
14W

TEMPERATURA DE COR
3000 / 4000K

FLUXO LUMINOSO
1400lm

TENSÃO | FREQUÊNCIA
220-240V | 50/60Hz

ÂNGULO
160°

CRI
80

DIMENSÕES (C x L x A)
1200 x 22 x 33,5mm

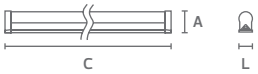

COD 02.001.001.026.**XXXXX**

W	2700K	3000K	4000K	6500K
8	-	00024	00025	-

W	2700K	3000K	4000K	6500K
10	-	00026	00007	-

W	2700K	3000K	4000K	6500K
14	-	00028	00029	-

EBR

Gx53

POTÊNCIA
5W

TEMPERATURA DE COR
2700 / 4000K

FLUXO LUMINOSO
400lm

TENSÃO | FREQUÊNCIA
220-240V | 50/60Hz

ÂNGULO
110°

CRI
80

DIMENSÕES (D x A)
74 x 30mm

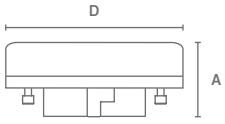

COD 02.001.001.031.**XXXXX**

W	2700K	3000K	4000K	6500K
5	00003	00004	-	-

LUXLINEA S14d

POTÊNCIA
5W

TEMPERATURA DE COR
2700K

FLUXO LUMINOSO
470lm

TENSÃO | FREQUÊNCIA
220-240V / 50Hz

ÂNGULO
270°

CRI
80

DIMENSÕES (D x A)
30 x 300mm

COD 02.001.001.027.**XXXXX**

W	2700K	3000K	4000K	6500K
5	00008	-	-	-

POTÊNCIA
8W

TEMPERATURA DE COR
2700K

FLUXO LUMINOSO
800lm

TENSÃO | FREQUÊNCIA
220-240V / 50Hz

ÂNGULO
270°

CRI
80

DIMENSÕES (D x A)
30 x 500mm

W	2700K	3000K	4000K	6500K
8	00007	-	-	-

LUXLINEA S19

POTÊNCIA
7W

TEMPERATURA DE COR
2700K

FLUXO LUMINOSO
600lm

TENSÃO | FREQUÊNCIA
220-240V / 50Hz

ÂNGULO
320°

CRI
80

DIMENSÕES (D x A)
38 x 310mm

COD 02.001.001.030.**XXXXX**

W	2700K	3000K	4000K	6500K
7	00019	-	-	-

LUXLINEA S14s

POTÊNCIA
7W

TEMPERATURA DE COR
2700K

FLUXO LUMINOSO
638lm

TENSÃO | FREQUÊNCIA
220-240V / 50Hz

ÂNGULO
270°

CRI
80

DIMENSÕES (D x A)
30 x 500mm

POTÊNCIA
9,5W

TEMPERATURA DE COR
2700K

FLUXO LUMINOSO
1000lm

TENSÃO | FREQUÊNCIA
220-240V / 50Hz

ÂNGULO
270°

CRI
80

DIMENSÕES (D x A)
30 x 1000mm

COD 02.001.001.027.**XXXXX**

W	2700K	3000K	4000K	6500K
7	00009	-	-	-

W	2700K	3000K	4000K	6500K
9,5	00010	-	-	-

LUXLINEA BASE

S14s / 2xS14s

POTÊNCIA
MAX 60W

TENSÃO | FREQUÊNCIA
230V

DIMENSÕES (C x L x A)
505 x 36 x 33mm

POTÊNCIA
MAX 120W

TENSÃO | FREQUÊNCIA
230V

DIMENSÕES (C x L x A)
2x 93,5 x 36 x 33mm

COD 02.001.999.027.**XXXXX**

S14s	2xS14s
00003	00002

COLOURLUX LED50 PRO

INC.

POTÊNCIA
11W

TEMPERATURA DE COR
3000 / 4000K

FLUXO LUMINOSO
950lm

TENSÃO | FREQUÊNCIA
220-240V | 50/60Hz

ÂNGULO
15°

CRI
80

DIMENSÕES (D x A)
50 x 33mm

INC.

POTÊNCIA
11W

TEMPERATURA DE COR
3000 / 4000K

FLUXO LUMINOSO
950lm

TENSÃO | FREQUÊNCIA
220-240V | 50/60Hz

ÂNGULO
24°

CRI
80

DIMENSÕES (D x A)
50 x 33mm

INC.

POTÊNCIA
11W

TEMPERATURA DE COR
3000 / 4000K

FLUXO LUMINOSO
950lm

TENSÃO | FREQUÊNCIA
220-240V | 50/60Hz

ÂNGULO
36°

CRI
80

DIMENSÕES (D x A)
50 x 33mm

INC.

POTÊNCIA
11W

TEMPERATURA DE COR
3000 / 4000K

FLUXO LUMINOSO
950lm

TENSÃO | FREQUÊNCIA
220-240V | 50/60Hz

ÂNGULO
50°

CRI
80

DIMENSÕES (D x A)
50 x 33mm

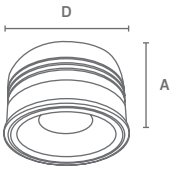

COD 02.001.001.028.**XXXXX**

	2700K	3000K	4000K	6500K
15°	–	00074	00078	–

	2700K	3000K	4000K	6500K
24°	–	00075	00079	–

	2700K	3000K	4000K	6500K
36°	–	00076	00080	–

	2700K	3000K	4000K	6500K
50°	–	00073	00077	–

COLOURLUX LED50 3CCT

POTÊNCIA
6W

TEMPERATURA DE COR
3000 / 4000/ 6500K

FLUXO LUMINOSO
650lm

TENSÃO | FREQUÊNCIA
220-240V | 50/60Hz

ÂNGULO
100°

CRI
80

DIMENSÕES (D x A)
50 x 26mm

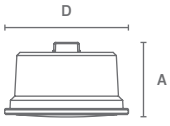

COD 02.001.001.028.**XXXXX**

W	3CCT
6	00081

COLOURLUX LED50 38°

POTÊNCIA
5W

TEMPERATURA DE COR
2700 / 3000 / 4000/ 6500K

FLUXO LUMINOSO
430lm

TENSÃO | FREQUÊNCIA
220-240V | 50/60Hz

ÂNGULO
38°

CRI
80

DIMENSÕES (D x A)
50 x 24mm

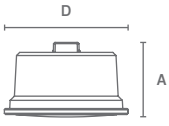

COD 02.001.001.028.**XXXXX**

W	2700K	3000K	5000K	6500K
5	00082	00085	00083	00084

COLOURLUX LED111

QR111

INC.

POTÊNCIA
20W

TEMPERATURA DE COR
3000 / 4000K

FLUXO LUMINOSO
2000lm

TENSÃO | FREQUÊNCIA
220-240V | 50/60Hz

ÂNGULO
38°

CRI
90

DIMENSÕES (D x A)
111 x 56mm

INC. DIM DALI DIM PUSH

POTÊNCIA
20W

TEMPERATURA DE COR
3000 / 4000K

FLUXO LUMINOSO
3000lm

TENSÃO | FREQUÊNCIA
220-240V | 50/60Hz

ÂNGULO
38°

CRI
90

DIMENSÕES (D x A)
111 x 56mm

INC.

POTÊNCIA
30W

TEMPERATURA DE COR
3000 / 3500 / 4000K

FLUXO LUMINOSO
3000lm

TENSÃO | FREQUÊNCIA
220-240V | 50/60Hz

ÂNGULO
38°

CRI
90

DIMENSÕES (D x A)
111 x 56mm

INC. DIM DALI DIM PUSH

POTÊNCIA
30W

TEMPERATURA DE COR
3000 / 4000K

FLUXO LUMINOSO
3000lm

TENSÃO | FREQUÊNCIA
220-240V | 50/60Hz

ÂNGULO
38°

CRI
90

DIMENSÕES (D x A)
111 x 56mm

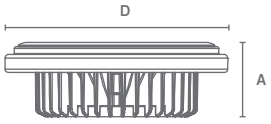

COD 02.001.001.028**XXXXX**

W	2700K	3000K	4000K	6500K
20	–	00071	00070	–

W	2700K	3000K	4000K	6500K
20	–	00041	00040	–

W	3000K	3500K	4000K	6500K
30	00069	00072	00068	–

W	2700K	3000K	4000K	6500K
30	–	00039	00038	–

AR111 45°

GU10 – 220-240V

DIM

POTÊNCIA
12W

TEMPERATURA DE COR
3000 / 4000K

FLUXO LUMINOSO
900lm

TENSÃO | FREQUÊNCIA
220-240V | 50/60Hz

ÂNGULO
45°

CRI
80

DIMENSÕES (D x A)
111 x 73mm

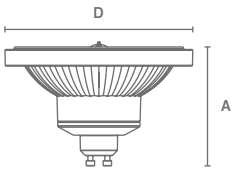

COD 02.001.001.028.**XXXXX**

W	2700K	3000K	4000K	6500K
12	–	00062	00063	–

AR111 45°

G53 – 12V

INC.

POTÊNCIA
11,5W

TEMPERATURA DE COR
3000 / 4000K

FLUXO LUMINOSO
900lm

TENSÃO | FREQUÊNCIA
12V / 50/60Hz

ÂNGULO
45°

CRI
80

DIMENSÕES (D x A)
111 x 51mm

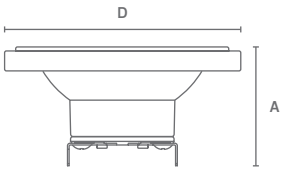

COD 02.001.001.028.**XXXXX**

W	2700K	3000K	4000K	6500K
11,5	–	00066	00067	–

PAR30 COB

E27

POTÊNCIA
10W

TEMPERATURA DE COR
2700 / 4000K

FLUXO LUMINOSO
900lm

TENSÃO | FREQUÊNCIA
220-240V | 50/60Hz

ÂNGULO
60°

CRI
80

DIMENSÕES (D x A)
95 x 95mm

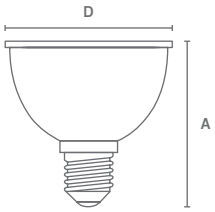

COD 02.001.001.028.**XXXXX**

W	2700K	3000K	4000K	6500K
10	00017	-	00018	-

PAR38 COB

E27

POTÊNCIA
16W

TEMPERATURA DE COR
2700 / 4000K

FLUXO LUMINOSO
1750lm

TENSÃO | FREQUÊNCIA
220-240V | 50/60Hz

ÂNGULO
60°

CRI
80

DIMENSÕES (D x A)
120 x 135mm

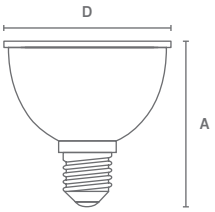

COD 02.001.001.028.**XXXXX**

W	2700K	3000K	4000K	6500K
16	00019	-	00020	-

PAR38 TALHO

E27

POTÊNCIA
16W

TEMPERATURA DE COR
3350K

FLUXO LUMINOSO
1100lm

TENSÃO | FREQUÊNCIA
220-240V | 50/60Hz

ÂNGULO
25°

CRI
80

DIMENSÕES (D x A)
120 x 135mm

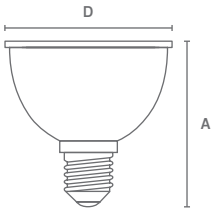

COD 02.001.001.028.**XXXXX**

W	2700K	3350K	4000K	6500K
16	-	00035	-	-

PAR38 IP55

E27

POTÊNCIA
12W

TEMPERATURA DE COR
3000 / 4000K

FLUXO LUMINOSO
880lm

TENSÃO | FREQUÊNCIA
220-240V | 50/60Hz

ÂNGULO
38°

CRI
80

DIMENSÕES (D x A)
122 x 136mm

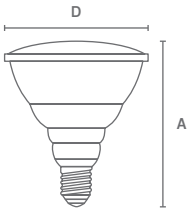

COD 02.001.001.028.**XXXXX**

W	2700K	3000K	4000K	6500K
12	-	00060	00061	-

PLS LED

G23

POTÊNCIA
4W

TEMPERATURA DE COR
4000K

FLUXO LUMINOSO
500lm

TENSÃO | FREQUÊNCIA
180-240V | 50/60Hz

ÂNGULO
120°

CRI
80

DIMENSÕES (C x A)
32,2 x 165mm

COD 02.001.001.029.**XXXXX**

W	2700K	3000K	4000K	6500K
4	-	-	00007	-

POTÊNCIA
6W

TEMPERATURA DE COR
4000K

FLUXO LUMINOSO
700lm

TENSÃO | FREQUÊNCIA
180-240V | 50/60Hz

ÂNGULO
120°

CRI
80

DIMENSÕES (C x A)
32,2 x 220mm

W	2700K	3000K	4000K	6500K
6	-	-	00008	-

PLT LED

GX24d-2

POTÊNCIA
7W

TEMPERATURA DE COR
4000K

FLUXO LUMINOSO
800lm

TENSÃO | FREQUÊNCIA
180-240V | 50/60Hz

ÂNGULO
120°

CRI
80

DIMENSÕES (C x A)
38 x 132mm

COD 02.001.001.029.**XXXXX**

W	2700K	3000K	4000K	6500K
7	-	-	00015	-

GX24d-3

POTÊNCIA
9W

TEMPERATURA DE COR
4000K

FLUXO LUMINOSO
1100lm

TENSÃO | FREQUÊNCIA
180-240V | 50/60Hz

ÂNGULO
120°

CRI
80

DIMENSÕES (C x A)
38 x 147mm

W	2700K	3000K	4000K	6500K
9	-	-	00016	-

PLC LED

G24d-1

POTÊNCIA
6W

TEMPERATURA DE COR
3000 / 4000K

FLUXO LUMINOSO
700lm

TENSÃO | FREQUÊNCIA
180-240V | 50/60Hz

ÂNGULO
120°

CRI
80

DIMENSÕES (C x A)
35 x 148mm

G24d-2

POTÊNCIA
7W

TEMPERATURA DE COR
3000 / 4000K

FLUXO LUMINOSO
800lm

TENSÃO | FREQUÊNCIA
180-240V | 50/60Hz

ÂNGULO
120°

CRI
80

DIMENSÕES (C x A)
35 x 148mm

G24d-3

POTÊNCIA
9W

TEMPERATURA DE COR
3000 / 4000K

FLUXO LUMINOSO
1100lm

TENSÃO | FREQUÊNCIA
180-240V | 50/60Hz

ÂNGULO
120°

CRI
80

DIMENSÕES (C x A)
35 x 171mm

COD 02.001.001.029.**XXXXX**

W	2700K	3000K	4000K	6500K
6	-	00009	00010	-

W	2700K	3000K	4000K	6500K
7	-	00011	00012	-

W	2700K	3000K	4000K	6500K
9	-	00013	00014	-

PLL LED

2G11

POTÊNCIA
9W

TEMPERATURA DE COR
4000K

FLUXO LUMINOSO
950lm

TENSÃO | FREQUÊNCIA
220-240V | 50/60Hz

ÂNGULO
180°

CRI
80

DIMENSÕES (C x A)
43 x 220mm

POTÊNCIA
20W

TEMPERATURA DE COR
4000K

FLUXO LUMINOSO
2100lm

TENSÃO | FREQUÊNCIA
220-240V | 50/60Hz

ÂNGULO
180°

CRI
80

DIMENSÕES (C x A)
43 x 410mm

COD 02.001.001.029.**XXXXX**

W	2700K	3000K	4000K	6500K
9	-	-	00001	-

W	2700K	3000K	4000K	6500K

T38 TUBULAR

E27

POTÊNCIA
8W

TEMPERATURA DE COR
3000 / 4000 / 6500K

FLUXO LUMINOSO
820lm

TENSÃO | FREQUÊNCIA
220-240V | 50/60Hz

ÂNGULO
270°

CRI
80

DIMENSÕES (D x A)
38 x 110mm

POTÊNCIA
10W

TEMPERATURA DE COR
3000 / 4000 / 6500K

FLUXO LUMINOSO
1250lm

TENSÃO | FREQUÊNCIA
220-240V | 50/60Hz

ÂNGULO
270°

CRI
80

DIMENSÕES (D x A)
38 x 155mm

COD 02.001.001.020.**XXXXX**

W	2700K	3000K	4000K	6500K
8	-	00023	00024	00061

W	2700K	3000K	4000K	6500K
10	-	00063	00064	00065

T19 PERFUMADORA

E14

POTÊNCIA
2W

TEMPERATURA DE COR
3000 / 4000K

FLUXO LUMINOSO
180lm

TENSÃO | FREQUÊNCIA
220-240V | 50/60Hz

ÂNGULO
300°

CRI
80

DIMENSÕES (C x A)
19 x 63mm

COD 02.001.001.030.**XXXXX**

W	2700K	3000K	4000K	6500K
2	-	00002	00003	-

T19 ALUMIA BARRIS

E14

POTÊNCIA
4W

TEMPERATURA DE COR
4000K

FLUXO LUMINOSO
270lm

TENSÃO | FREQUÊNCIA
220-240V | 50/60Hz

ÂNGULO
360°

CRI
80

DIMENSÕES (D x A)
19 x 90mm

COD 02.001.001.028.**XXXXX**

W	2700K	3000K	4000K	6500K
4	-	-	00001	-

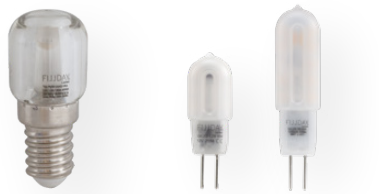

T22 PERFUMADORA FRIO

E14

POTÊNCIA
1,5W

TEMPERATURA DE COR
4000K

FLUXO LUMINOSO
130lm

TENSÃO | FREQUÊNCIA
220-240V | 50/60Hz

ÂNGULO
300°

CRI
80

DIMENSÕES (D x A)
22 x 51mm

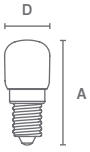

COD 02.001.001.030.**XXXXX**

W	2700K	3000K	4000K	6500K
1,5	-	-	00022	-

G4

POTÊNCIA
1,2W

TEMPERATURA DE COR
3000 / 4000K

FLUXO LUMINOSO
85lm

TENSÃO | FREQUÊNCIA
12V | 50/60Hz

ÂNGULO
300°

CRI
80

DIMENSÕES (C x A)
12 x 37mm

COD 02.001.001.030.**XXXXX**

W	2700K	3000K	4000K	6500K
1,2	-	00015	00016	-

POTÊNCIA
1,8W

TEMPERATURA DE COR
3000 / 4000K

FLUXO LUMINOSO
180lm

TENSÃO | FREQUÊNCIA
12V | 50/60Hz

ÂNGULO
300°

CRI
80

DIMENSÕES (C x A)
12 x 49mm

W	2700K	3000K	4000K	6500K
1,8	-	00008	00009	-

G9

POTÊNCIA
2W

TEMPERATURA DE COR
3000 / 4000K

FLUXO LUMINOSO
120lm

TENSÃO | FREQUÊNCIA
220-240V | 50/60Hz

ÂNGULO
320°

CRI
80

DIMENSÕES (D x A)
16 x 47mm

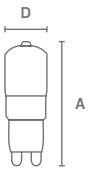

COD 02.001.001.030.**XXXXX**

W	2700K	3000K	4000K	6500K
2	-	00017	00018	-

POTÊNCIA
3,5W

TEMPERATURA DE COR
3000 / 4000K

FLUXO LUMINOSO
300lm

TENSÃO | FREQUÊNCIA
220-240V | 50/60Hz

ÂNGULO
320°

CRI
80

DIMENSÕES (D x A)
16 x 63mm

W	2700K	3000K	4000K	6500K
3,5	-	00004	00005	-

G9

POTÊNCIA
3,2W

TEMPERATURA DE COR
3000 / 4000 / 6500K

FLUXO LUMINOSO
300lm

TENSÃO | FREQUÊNCIA
220-240V | 50/60Hz

ÂNGULO
320°

CRI
80

DIMENSÕES (D x A)
17 x 52mm

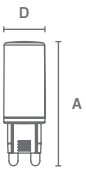

COD 02.001.001.030.**XXXXX**

W	2700K	3000K	4000K	6500K
3,2	-	00020	00021	00023

R7S

POTÊNCIA
4,9W

TEMPERATURA DE COR
3000 / 4000K

FLUXO LUMINOSO
720lm

TENSÃO | FREQUÊNCIA
220-240V | 50Hz

ÂNGULO
300°

CRI
82

DIMENSÕES (D x A)
16 x 78mm

POTÊNCIA
8W

TEMPERATURA DE COR
3000 / 4000K

FLUXO LUMINOSO
1150lm

TENSÃO | FREQUÊNCIA
220-240V | 50Hz

ÂNGULO
300°

CRI
82

DIMENSÕES (D x A)
16 x 118mm

POTÊNCIA
19,5W

TEMPERATURA DE COR
3000 / 4000K

FLUXO LUMINOSO
3100lm

TENSÃO | FREQUÊNCIA
220-240V | 50Hz

ÂNGULO
330°

CRI
82

DIMENSÕES (D x A)
29 x 118mm

COD 02.001.001.027.**XXXXX**

W	2700K	3000K	4000K	6500K
4,9	-	00011	00012	-

W	2700K	3000K	4000K	6500K
8	-	00013	00014	-

W	2700K	3000K	4000K	6500K
19,5	-	00015	00016	-

LED STANDARD COLOUR

E27

POTÊNCIA
4W

COR
Azul

FLUXO LUMINOSO
–

TEMPERATURA DE COR
–

TENSÃO | FREQUÊNCIA
220-240V | 50Hz

ÂNGULO
320°

CRI
–

DIMENSÕES (D x A)
60 x 105mm

POTÊNCIA
4W

COR
Verde

FLUXO LUMINOSO
–

TEMPERATURA DE COR
–

TENSÃO | FREQUÊNCIA
220-240V | 50Hz

ÂNGULO
320°

CRI
–

DIMENSÕES (D x A)
60 x 105mm

POTÊNCIA
4W

COR
Laranja

FLUXO LUMINOSO
–

TEMPERATURA DE COR
–

TENSÃO | FREQUÊNCIA
220-240V | 50Hz

ÂNGULO
320°

CRI
–

DIMENSÕES (D x A)
60 x 105mm

POTÊNCIA
4W

COR
Vermelho

FLUXO LUMINOSO
–

TEMPERATURA DE COR
–

TENSÃO | FREQUÊNCIA
220-240V | 50Hz

ÂNGULO
320°

CRI
–

DIMENSÕES (D x A)
60 x 105mm

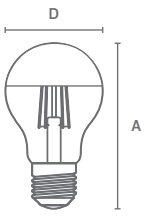

COD 02.001.001.033.**XXXXX**

W	Azul
4	00017

W	Verde
4	00016

W	Laranja
4	00019

W	Vermelho
4	00018

A45 LUSTRE

E27

POTÊNCIA
2W

COR
Azul

TEMPERATURA DE COR
–

FLUXO LUMINOSO
–

TENSÃO | FREQUÊNCIA
220–240V | 50/60Hz

ÂNGULO
270°

CRI
–

DIMENSÕES (D x A)
45 x 68mm

POTÊNCIA
2W

COR
Verde

TEMPERATURA DE COR
–

FLUXO LUMINOSO
–

TENSÃO | FREQUÊNCIA
220–240V | 50/60Hz

ÂNGULO
270°

CRI
–

DIMENSÕES (D x A)
45 x 68mm

POTÊNCIA
2W

COR
Amarelo

TEMPERATURA DE COR
–

FLUXO LUMINOSO
–

TENSÃO | FREQUÊNCIA
220–240V | 50/60Hz

ÂNGULO
270°

CRI
–

DIMENSÕES (D x A)
45 x 68mm

POTÊNCIA
2W

COR
Vermelho

TEMPERATURA DE COR
–

FLUXO LUMINOSO
–

TENSÃO | FREQUÊNCIA
220–240V | 50/60Hz

ÂNGULO
270°

CRI
–

DIMENSÕES (D x A)
45 x 68mm

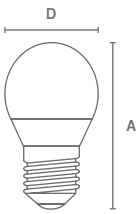

COD 02.001.001.033.**XXXXX**

W	Azul
2	00014

W	Verde
2	00013

W	Amarelo
2	00012

W	Vermelho
2	00011

A45 LUSTRE

E27

POTÊNCIA
2W

COR
Branco

TEMPERATURA DE COR
6500K

FLUXO LUMINOSO
150lm

TENSÃO | FREQUÊNCIA
220-240V | 50/60Hz

ÂNGULO
270°

CRI
80

DIMENSÕES (D x A)
45 x 68mm

COD 02.001.001.033.**XXXXX**

W	2700K	3000K	4000K	6500K
2	-	-	-	00015

LÂMPADAS

INFRAVERMELHOS

R125

E27

POTÊNCIA
150W

TENSÃO | FREQUÊNCIA
220-240V | 50/60Hz

COMP. DE ONDA
700nm a 50.000nm

DIMENSÕES (D x A)
125 x185mm

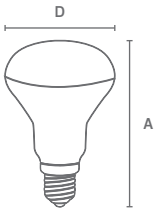

COD 02.001.011.000.**XXXXX**

W	
150	00001

LÂMPADAS
FLUORESCENTES

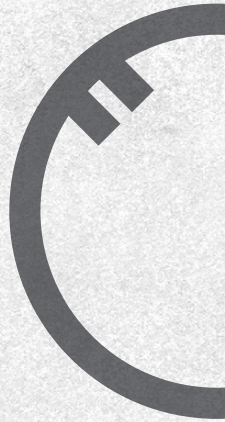

T9

G10q

POTÊNCIA
22W

TEMPERATURA DE COR
6500K

FLUXO LUMINOSO
1250lm

TENSÃO | FREQUÊNCIA
60V | 50/60Hz

ÂNGULO
360°

CRI
80

DIMENSÕES
C 219mm
Ø 29mm

POTÊNCIA
32W

TEMPERATURA DE COR
6500K

FLUXO LUMINOSO
2150lm

TENSÃO | FREQUÊNCIA
80V | 50/60Hz

ÂNGULO
360°

CRI
80

DIMENSÕES
C 305mm
Ø 29mm

POTÊNCIA
40W

TEMPERATURA DE COR
6500K

FLUXO LUMINOSO
2900lm

TENSÃO | FREQUÊNCIA
100V | 50/60Hz

ÂNGULO
360°

CRI
80

DIMENSÕES
C 406mm
Ø 29mm

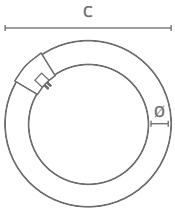

COD 02.001.001.027.**XXXXX**

W	
150	00001

LÂMPADAS

UV

EUT BL ACTÍNICA

E27

POTÊNCIA
20W

TENSÃO | FREQUÊNCIA
220-240V | 50/60Hz

COMP. DE ONDA
320nm a 400nm (368nm)

ÂNGULO
360°

DIMENSÕES (D x A)
54 x 168mm

COD 28.001.008.000.**XXXXX**

W	UVA
20	00001

PLS BL ACTÍNICA

G23

POTÊNCIA
9W

TENSÃO
60V

COMP. DE ONDA
320nm a 400nm (368nm)

ÂNGULO
360°

DIMENSÕES (D x A)
32 x 160mm

POTÊNCIA
11W

TENSÃO
70V

COMP. DE ONDA
320nm a 400nm (368nm)

ÂNGULO
360°

DIMENSÕES (D x A)
32 x 236mm

COD 02.001.008.000.**XXXXX**

W	UVA
9	00001

W	UVA
11	00002

PLL BL ACTÍNICA

2G11

POTÊNCIA
18W

TENSÃO
61V

COMP. DE ONDA
320nm a 400nm (368nm)

ÂNGULO
360°

DIMENSÕES (D x A)
19 x 90mm

COD 02.001.008.000.**XXXXX**

W	UVA
18	00003

T5 BL ACTÍNICA

G5

POTÊNCIA
4W

TENSÃO
29V

COMP. DE ONDA
320nm a 400nm (368nm)

ÂNGULO
360°

DIMENSÕES (D x A)
16 x 136mm

POTÊNCIA
6W

TENSÃO
42V

COMP. DE ONDA
320nm a 400nm (368nm)

ÂNGULO
360°

DIMENSÕES (D x A)
16 x 212mm

POTÊNCIA
8W

TENSÃO
56V

COMP. DE ONDA
320nm a 400nm (368nm)

ÂNGULO
360°

DIMENSÕES (D x A)
16 x 288mm

POTÊNCIA
15W

TENSÃO
44V

COMP. DE ONDA
320nm a 400nm (368nm)

ÂNGULO
360°

DIMENSÕES (D x A)
16 x 288mm

COD 02.001.008.000.**XXXXX**

W	UVA
4	00004

W	UVA
6	00005

W	UVA
8	00006

W	UVA
15	00007

FLUORESCENTE
T8 ACTÍNICA 368nm
FLUORESCENT
ACTINIC T8 368nm

PLS BLB

G23

POTÊNCIA
7W

TENSÃO
46V

COMP. DE ONDA
280nm a 320nm

ÂNGULO
360°

DIMENSÕES (C x A)
32 x 137mm

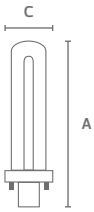

COD 02.001.009.000.**XXXXX**

W	UVB
7	00001

T5 BLB

G5

POTÊNCIA
4W

TENSÃO
29V

COMP. DE ONDA
280nm a 320nm

ÂNGULO
360°

DIMENSÕES (D x A)
16 x 136mm

POTÊNCIA
6W

TENSÃO
42V

COMP. DE ONDA
280nm a 320nm

ÂNGULO
360°

DIMENSÕES (D x A)
16 x 212mm

POTÊNCIA
8W

TENSÃO
56V

COMP. DE ONDA
280nm a 320nm

ÂNGULO
360°

DIMENSÕES (D x A)
16 x 288mm

COD 02.001.009.000.**XXXXX**

W	UVB
4	00002

W	UVB
6	00003

W	UVB
8	00004

T8 BLB

G13

POTÊNCIA
15W

TENSÃO
55V

COMP. DE ONDA
280nm a 320nm

ÂNGULO
360°

DIMENSÕES (D x A)
26 x 437mm

POTÊNCIA
18W

TENSÃO
57V

COMP. DE ONDA
280nm a 320nm

ÂNGULO
360°

DIMENSÕES (D x A)
26 x 590mm

POTÊNCIA
36W

TENSÃO
103V

COMP. DE ONDA
280nm a 320nm

ÂNGULO
360°

DIMENSÕES (D x A)
26 x 1199mm

POTÊNCIA
58W

TENSÃO
110V

COMP. DE ONDA
280nm a 320nm

ÂNGULO
360°

DIMENSÕES (D x A)
26 x 1500mm

COD 02.001.009.000.**XXXXX**

W	UVB
15	00005

W	UVB
18	00006

W	UVB
36	00007

W	UVB
58	00008

T5 GERMICIDA

G5

POTÊNCIA
8W

TENSÃO
56V

COMP. DE ONDA
100nm a 280nm (254nm)

ÂNGULO
360°

DIMENSÕES (D x A)
16 x 288mm

COD 02.001.010.000.**XXXXX**

W	UVC
8	00002

PLS GERMICIDA

G23

POTÊNCIA
8W

TENSÃO
60V

COMP. DE ONDA
100nm a 280nm (254nm)

ÂNGULO
360°

DIMENSÕES (D x A)
28 x 165mm

COD 02.001.010.000.**XXXXX**

W	UVC
8	00001

T8 GERMICIDA

G13

POTÊNCIA
15W

TENSÃO
55V

COMP. DE ONDA
100nm a 280nm (254nm)

ÂNGULO
360°

DIMENSÕES (D x A)
26 x 437mm

POTÊNCIA
18W

TENSÃO
72V

COMP. DE ONDA
100nm a 280nm (254nm)

ÂNGULO
360°

DIMENSÕES (D x A)
26 x 590mm

POTÊNCIA
30W

TENSÃO
96V

COMP. DE ONDA
100nm a 280nm (254nm)

ÂNGULO
360°

DIMENSÕES (D x A)
26 x 894mm

POTÊNCIA
36W

TENSÃO
102V

COMP. DE ONDA
100nm a 280nm (254nm)

ÂNGULO
360°

DIMENSÕES (D x A)
26 x 1199mm

COD 02.001.010.000.**XXXXX**

W	UVC
15	00003

W	UVC
18	00005

W	UVC
30	00006

W	UVC
36	00007

LÂMPADAS

DESCARGA

MHT

E40

POTÊNCIA
250W

TEMPERATURA DE COR
4500K

FLUXO LUMINOSO
23000lm

TENSÃO | FREQUÊNCIA
119V

ÂNGULO
360°

CRI
65

DIMENSÕES (D x A)
46 x 260mm

POTÊNCIA
400W

TEMPERATURA DE COR
4500K

FLUXO LUMINOSO
41000lm

TENSÃO | FREQUÊNCIA
118V

ÂNGULO
360°

CRI
65

DIMENSÕES (D x A)
46 x 285mm

POTÊNCIA
990W

TEMPERATURA DE COR
4300K

FLUXO LUMINOSO
86000lm

TENSÃO | FREQUÊNCIA
121V

ÂNGULO
360°

CRI
65

DIMENSÕES (D x A)
66 x 380mm

POTÊNCIA
2000W

TEMPERATURA DE COR
4300K

FLUXO LUMINOSO
190000lm

TENSÃO | FREQUÊNCIA
220V

ÂNGULO
360°

CRI
65

DIMENSÕES (D x A)
100 x 430mm

COD 02.001.013.000.**XXXXX**

W	2700K	3000K	4500K	6500K
250	–	–	00027	–

W	2700K	3000K	4500K	6500K
400	–	–	00028	–

W	2700K	3000K	4300K	6500K
990	–	–	00029	–

W	2700K	3000K	4300K	6500K
2000	–	–	00030	–

MHED

E27

POTÊNCIA
70W

TEMPERATURA DE COR
4500K

FLUXO LUMINOSO
6000lm

TENSÃO | FREQUÊNCIA
80V

ÂNGULO
360°

CRI
65

DIMENSÕES (D x A)
55 x 140mm

E40

POTÊNCIA
150W

TEMPERATURA DE COR
4500K

FLUXO LUMINOSO
12900lm

TENSÃO | FREQUÊNCIA
80V

ÂNGULO
360°

CRI
65

DIMENSÕES (D x A)
55 x 140mm

E40

POTÊNCIA
248W

TEMPERATURA DE COR
4500K

FLUXO LUMINOSO
22500lm

TENSÃO | FREQUÊNCIA
119V

ÂNGULO
360°

CRI
65

DIMENSÕES (D x A)
90 x 230mm

E40

POTÊNCIA
400W

TEMPERATURA DE COR
4500K

FLUXO LUMINOSO
39000lm

TENSÃO | FREQUÊNCIA
118V

ÂNGULO
360°

CRI
65

DIMENSÕES (D x A)
120 x 280mm

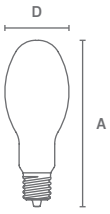

COD 02.001.013.000.**XXXXX**

W	2700K	3000K	4500K	6500K
70	–	–	00031	–

W	2700K	3000K	4500K	6500K
150	–	–	00032	–

W	2700K	3000K	4500K	6500K
248	–	–	00033	–

W	2700K	3000K	4500K	6500K
400	–	–	00034	–

HPST

E40

POTÊNCIA
90W

TEMPERATURA DE COR
2000K

FLUXO LUMINOSO
9000lm

TENSÃO | FREQUÊNCIA
75V

ÂNGULO
360°

CRI
20

DIMENSÕES (D x A)
46 x 210mm

POTÊNCIA
150W

TEMPERATURA DE COR
2000K

FLUXO LUMINOSO
16500lm

TENSÃO | FREQUÊNCIA
83V

ÂNGULO
360°

CRI
20

DIMENSÕES (D x A)
46 x 210mm

POTÊNCIA
250W

TEMPERATURA DE COR
2000K

FLUXO LUMINOSO
31000lm

TENSÃO | FREQUÊNCIA
83V

ÂNGULO
360°

CRI
20

DIMENSÕES (D x A)
46 x 260mm

POTÊNCIA
400W

TEMPERATURA DE COR
2000K

FLUXO LUMINOSO
52000lm

TENSÃO | FREQUÊNCIA
87V

ÂNGULO
360°

CRI
20

DIMENSÕES (D x A)
46 x 285mm

COD 02.001.015.000.**XXXXX**

W	2000K	3000K	4000K	6500K
90	00003	-	-	-

W	2000K	3000K	4000K	6500K
150	00004	-	-	-

W	2000K	3000K	4000K	6500K
250	00005	-	-	-

W	2000K	3000K	4000K	6500K
400	00006	-	-	-

POTÊNCIA
1000W

TEMPERATURA DE COR
2000K

FLUXO LUMINOSO
131000lm

TENSÃO | FREQUÊNCIA
94V

ÂNGULO
360°

CRI
20

DIMENSÕES (D x A)
66 x 360mm

W	2000K	3000K	4000K	6500K
1000	00007	-	-	-

HPSE

E27

POTÊNCIA
70W

TEMPERATURA DE COR
2000K

FLUXO LUMINOSO
6000lm

TENSÃO | FREQUÊNCIA
90V

ÂNGULO
360°

CRI
20

DIMENSÕES (D x A)
70 x 165mm

COD 02.001.015.000.**XXXXX**

W	2000K	3000K	4500K	6500K
70	00012	-	-	-

HPSE/I

E27

POTÊNCIA
70W

TEMPERATURA DE COR
2000K

FLUXO LUMINOSO
5900lm

TENSÃO | FREQUÊNCIA
90V

ÂNGULO
360°

CRI
25

DIMENSÕES (D x A)
70 x 155mm

COD 02.001.015.000.**XXXXX**

W	2000K	3000K	4500K	6500K
70	00013	-	-	-

INFORMAÇÃO TÉCNICA

LUMINÁRIA DE ENCASTRAR

	(mm)	(mm)	IP	FONTE DE LUZ	DIM	DIM (opcional)	APLICAÇÃO	
BEEP 253	35	40	44	LED	-	✓	Parede	
ZIP 251	36	44	20	LED	-	✗	Parede	
BEAM 151	37	40	44	LED	-	✓	Teto	
BEAM IP65 155	37	40	65	LED	-	✓	Teto	
INGROUND 497	39	48	67	LED	-	✗	Pavimento	
INGROUND 1 / 2 / 4 497	39	48	67	LED	-	✗	Pavimento	
DROOP-E 29 - 37	45	52	40	LED	TRIAC	✓	Suspensão	
JAVA 499	45	60	67	LED	-	✗	Pavimento	
POINT-LITE 141	50	55	20	MR11	-	✗	Teto	
TRIM-LITE 147	50	90x90	20	MR11	-	✗	Teto	
BEAM M IP65 155	55	60	65	LED	-	✓	Teto	
540 109	55	78	20	PAR16	-	✗	Teto	
260 111	56	78x78	20	PAR16	-	✗	Teto	
ZEN-LITE IP65 143	58	66	65	MR11	-	✗	Teto	
PROTON-LITE 145	58	63x63	20	MR11	-	✗	Teto	
OPTIS-RS 175	58	75	20	LED	-	✓	Teto	
STRATUS 501	65	92	67	PAR16	-	✗	Pavimento	
STRATUS 1 / 2 / 4 501	65	92	67	PAR16	-	✗	Pavimento	
WAY 255	68	74x74	40	LED	-	✗	Parede	
ILLUSION-R 125	68	83	65	PAR16	-	✗	Teto	
ILLUSION-S 139	68	83x83	65	PAR16	-	✗	Teto	
BEAM L IP65 155	70	75	65	LED	-	✓	Teto	
ZEN 117	70	85	20	PAR16	-	✗	Teto	
INSPIRE 95	70-75	85	20	PAR16	-	✗	Teto	
HALO 99	70-75	86	20	PAR16	-	✗	Teto	
250 111	71	81x81	20	PAR16	-	✗	Teto	

		(mm)	(mm)	IP	FONTE DE LUZ	DIM	DIM (opcional)	APLICAÇÃO	
	530 109	72	81	20	PAR16	-	✕	Teto	
	THERA-R 495	72	120	67	PAR16	-	✕	Pavimento	
	THERA-S 495	72	120x120	67	PAR16	-	✕	Pavimento	
	RONDO 113	73	85	20	PAR16	-	✕	Teto	
	IPROOF 107	75	82	65	PAR16	-	✕	Teto	
	DULCE 121	75	82	20 / 54	PAR16	-	✕	Teto	
	ASTRA 8W 181	75	84	44	LED	-	✓	Teto	
	ROUND LED 5W 195	75	85	42	LED	-	✓	Teto	
	ZELDA 103	75-80	85	20	PAR16	-	✕	Teto	
	FLEX 97	75-80	90	20	PAR16	-	✕	Teto	
	DULCE-R 121	75	90	20 / 54	PAR16	-	✕	Teto	
	ZEN IP65 117	75	92	65	PAR16	-	✕	Teto	
	DULCE-SP 123	75	93	20 / 54	PAR16	-	✕	Teto	
	DULCE-S1 137	75	90x90	20	PAR16	-	✕	Teto	
	DEEP 119	76	82	20	PAR16	-	✕	Teto	
	DEEP-R 119	76	90	20	PAR16	-	✕	Teto	
	DEEP-S1 135	76	90x90	20	PAR16	-	✕	Teto	
	PROTON 1 131	80	92x92	20	PAR16	-	✕	Teto	
	OPTIS-RS 175	80	100	20	LED	-	✓	Teto	
	HALFA-R 105	85	93	20	PAR16	-	✕	Teto	
	SLEEK IP65 127	85	95	65	PAR16	-	✕	Teto	
	D-LIGHT 115	90	100	20	PAR16	-	✕	Teto	
	VERSATIS-RS 173	90	100	40	LED	-	✓	Teto	
	ASTRA 15W 181	95	103	44	LED	-	✓	Teto	
	ETNA 101	95-105	113	20	PAR16	-	✕	Teto	
	TOBA S 503	100	120	67	LED	-	✕	Pavimento	

		(mm)	(mm)	IP	FONTE DE LUZ	DIM	DIM (opcional)	APLICAÇÃO	
	VISION 10W 183	100–108	120	20	LED	–	✓	Teto	
	VERSATIS-RD 163	103	112	40	LED	–	✓	Teto	
	ROUND LED 6W 195	105	120	42	LED	–	✓	Teto	
	LUX 14 / 19W 185	115–125	140	65	LED	–	✓	Teto	
	NORD 13 / 18W 189	115–125	140	65	LED	–	✓	Teto	
	ZEN XL 159	120	137	65	AR111	–	✗	Teto	
	KIN 167	120	165	20	AR111	–	✗	Teto	
	TRIMO 129	123	100	20	PAR16	–	✗	Trimless	
	ASTRA 24W 181	125	135	44	LED	–	✓	Teto	
	CIRCUSPOT 169	135	175	20	AR111	–	✗	Teto	
	TECHNO 171	145	160	20	LED	–	✓	Teto	
	VISION 10 / 20W 184	145–158	170	20	LED	–	✓	Teto	
	ASTRA 35W 181	150	160	44	LED	–	✓	Teto	
	KATRINA-R 165	150	180	20	AR111	–	✗	Teto	
	ROUND LED 12W 195	155	170	42	LED	–	✓	Teto	
	LUX 14 / 19 / 27W 185	155–175	190	65	LED	–	✓	Teto	
	NORD 13 / 18 / 26W 189	155–175	190	65	LED	–	✓	Teto	
	VISION 20 / 30W 183	190–210	225	20	LED	–	✓	Teto	
	TOBA XL 503	195	220	67	LED	–	✗	Pavimento	
	LUX 19 / 27 / 35W 185	200–210	230	65	LED	–	✓	Teto	
	NORD 18 / 26 / 33W 189	200–210	230	65	LED	–	✓	Teto	
	ROUND LED 18W 195	210	225	42	LED	–	✓	Teto	
	ROUND LED 24W 195	285	300	42	LED	–	✓	Teto	

LUMINÁRIA DE ENCASTRAR

		(mm)	(mm)	IP	FONTE DE LUZ	DIM	DIM (opcional)	APLICAÇÃO	
	TROOP 3T 157	68x27	73x32	20	LED	-	✓	Teto	
	RETRO 1 133	70x70	79x79	20	PAR16	-	✗	Teto	
	HALFA-S 105	85x85	93x93	20	PAR16	-	✗	Teto	
	VERSATIS-SQ 177	105x105	115x115	40	LED	-	✓	Teto	
	RUNNER 4W 413	110x110	115x115	65	LED	-	✗	Parede	
	SQUARE LED 6W 195	110x110	120x120	42	LED	-	✓	Teto	
	TROOP 6T 157	128x27	133x32	20	LED	-	✓	Teto	
	RETRO 2 133	146x70	155x79	20	PAR16	-	✗	Teto	
	SQUARE LED 12W 195	160x160	170x170	42	LED	-	✓	Teto	
	PROTON 2 131	162x82	176X90	20	PAR16	-	✗	Teto	
	DEEP-S2 135	162x76	176X90	20	PAR16	-	✗	Teto	
	DULCE-S2 137	162x76	176X90	20	PAR16	-	✗	Teto	
	PARADOX I 179	165x165	175x175	20	AR111	-	✓	Teto	
	STEP-LITE 257	205x65	238x91	20	MR11	-	✗	Trimless	
	SQUARE LED 18W 195	210x210	225x225	42	LED	-	✓	Teto	
	VERSATIS-SQ2 177	215x105	230x115	40	LED	-	✓	Teto	
	RUNNER 6W 413	217x70	226x76	65	LED	-	✗	Parede	
	ROUTE LED 409	235x96	247x108	65	LED	-	✗	Parede	
	ROUTE 409	235x96	247x108	65	E27	-	✗	Parede	
	ROUTE LED ASYM 411	235x96	247x108	65	LED	-	✗	Parede	
	SQUARE LED 24W 195	285x285	300x300	42	LED	-	✓	Teto	
	VERSATIS-SQ3 177	330x105	345x115	40	LED	-	✓	Teto	
	PARADOX II 179	320x165	330x175	20	AR111	-	✓	Teto	
	PARADOX III 179	465x165	475x175	20	AR111	-	✓	Teto	
	GALAXY LED BACKLITE 201	580x280	600x300	40	LED	-	✓	Teto	
	GALAXY-E 205	580x280	595x295	20	T8 LED	-	✗	Teto	

		(mm)	(mm)	IP	FONTE DE LUZ	DIM	DIM (opcional)	APLICAÇÃO	
	GALAXY LED IP65 203	580x580	595x595	65	LED	-	✓	Teto	
	BACKLITE UGR19 199	580x580	595x595	44	LED	-	✓	Teto	
	GALAXY-E 205	580x580	595x595	20	T8 LED	-	✕	Teto	
	GALAXY LED BACKLITE 201	580x580	600x600	40	LED	-	✓	Teto	
	PROLUMI-E 191	593x53-56	611x65	42	LED	-	✓	Teto	
	GALAXY LED BACKLITE 201	1180x280	1200x300	40	LED	-	✓	Teto	
	GALAXY-E 205	1180x280	1195x295	20	T8 LED	-	✕	Teto	
	PROLUMI-E 191	1193x53-56	1211x65	42	LED	-	✓	Teto	
	GALAXY-E 205	1475x280	1495x295	20	T8 LED	-	✕	Teto	
	PROLUMI-E 191	1493x53-56	1511x65	42	LED	-	✓	Teto	

GRAU DE PROTEÇÃO IP

	IP	
Sem protecção contra corpos sólidos	00	Sem protecção contra a água
Protecção contra sólidos de diâmetro >50mm	11	Protecção contra queda de gotas de água na vertical
Protecção contra sólidos de diâmetro >12mm	22	Protecção contra queda de gotas de água com ângulo máximo de 15°
Protecção contra sólidos de diâmetro >2.5mm	33	Protecção contra queda de gotas de água com ângulo máximo de 60°
Protecção contra sólidos de diâmetro >1mm	44	Protecção contra projecção de água
Protecção contra poeiras	55	Protecção contra jatos de água
Estanque a poeiras	66	Protecção contra jatos de água fortes (12,5mm)
	7	Protecção contra efeitos de imersão (máx. 1m)
	8	Proteção contra imersão prolongada (máx. 1m)

ÍNDICE DE RESISTÊNCIA MECÂNICA IK

IK	
01	Resistente a impactos iguais ou inferiores a 0,15J
02	Resistente a impactos iguais ou inferiores a 0,20J
03	Resistente a impactos iguais ou inferiores a 0,35J
04	Resistente a impactos iguais ou inferiores a 0,50J
05	Resistente a impactos iguais ou inferiores a 0,70J
06	Resistente a impactos iguais ou inferiores a 1,00J
07	Resistente a impactos iguais ou inferiores a 2,00J
08	Resistente a impactos iguais ou inferiores a 5,00J
09	Resistente a impactos iguais ou inferiores a 10,00J
10	Resistente a impactos iguais ou inferiores a 20,00J

ICONOGRAFIA

INTERIOR / EXTERIOR

INTERIOR

EXTERIOR

SISTEMA CARRIL 1 CIRCUITO

SISTEMA CARRIL 3 CIRCUITOS

PERMITE ORIENTAÇÃO VERTICAL

ÍNDICE DE PROTEÇÃO CONTRA SÓLIDOS E LÍQUIDOS

CONEXÃO SEM FIOS POR RÁDIO FREQUÊNCIA

POSSIBILIDADE DE APLICAÇÃO BLUETHOOT

PERMITE REGULAÇÃO DE FLUXO LUMINOSO

REGULAÇÃO DE FLUXO POR SISTEMA DALI

REGULAÇÃO FLUXO CORTE DE FASE

REGULAÇÃO DE FLUXO POR BOTÃO DE PRESSÃO

REGULAÇÃO DE FLUXO 0-10V

REGULAÇÃO DE FLUXO 1-10V

VARIÁVEL ENTRE 2700K E 6500K

VARIAÇÃO DE COR APENAS EM RGB

VARIAÇÃO DE COR RGB + BRANCO

COB ESPECIAL PARA PEIXE

COB ESPECIAL PARA CARNE

COB ESPECIAL PARA PÃO

SALIENTE DE TETO

ENCASTRÁVEL DE TETO

FORMATO DO CORTE ENCASTRAMENTO (mm)

FORMATO DO CORTE ENCASTRAMENTO (mm)

PERMITE ROTAÇÃO HORIZONTAL

ÂNGULO DE ABERTURA (° GRAUS)

EMISSÃO SIMÉTRICA DA LUZ

COMPRE AS NORMAS DE SEGURANÇA SELV

DRIVER COM ENROLAMENTOS SEPARADOS

FORNECIDA COM CABO USB

LED FUSE NÃO INCLUÍDO

LED FUSE INCLUÍDO

DRIVER INCLUÍDO

LUMINÁRIA COM OPÇÃO EMERGÊNCIA

LUMINÁRIA COM SENSOR DE MOVIMENTO

POSSIBILIDADE DE APLICAÇÃO SENSOR MOVIMENTO

LIGAR E DESLIGAR O SENSOR

ESPESSURA DO CABO (mm)

LUMINÁRIA INTERRUPTOR ON/OFF

CLASSIFICAÇÃO ENERGÉTICA

CORES E ACABAMENTOS

- PRETO
- PRETO / PRETO
- PRETO / BRANCO
- PRETO / DOURADO
- GR CINZA
- AT ANTRACITE
- CT CORTEN
- ST AÇO ESCOVADO
- BA ALUMÍNIO ESCOVADO
- GS GESSO
- PRETO / CINZA
- PRETO / VERDE
- PRETO / VERDE / VERMELHO
- AMARELO
- BRANCO
- BRANCO / BRANCO
- BRANCO / PRETO
- BRANCO / DOURADO
- DOURADO / DOURADO
- DOURADO
- OG OURO VELHO
- IX AÇO INOXIDÁVEL
- CB CROMADO
- BC CROMADO PRETO
- MULTICORES
- VERDE
- VERMELHO
- AZUL

CRI ÍNDICE DE REPRODUÇÃO DE COR

A restituição de cor é uma medida que indica a capacidade de uma fonte de luz reproduzir com fidelidade as cores dos objetos, em comparação com uma fonte de luz natural ou ideal.

O valor do CRI varia entre 0 e 100. Quanto mais alto for o valor, mais precisas e naturais serão as cores sob essa iluminação. Por exemplo, uma lâmpada com CRI 80 já proporciona uma boa reprodução de cores, mas valores acima de 90 são recomendados para aplicações onde a cor é essencial, como em lojas de roupa, galerias de arte, consultórios ou estúdios fotográficos.

Escolher iluminação com um CRI elevado é fundamental para garantir conforto visual, realçar detalhes e preservar a aparência real dos ambientes e objetos.

CRI70

CRI80

CRI90

UGR ÍNDICE DE OFUSCAMENTO UNIFICADO

O UGR é um parâmetro normalizado que mede o nível de ofuscamento provocado por uma fonte de luz num ambiente interior. Este índice é fundamental para avaliar o conforto visual e está definido pela norma europeia EN 12464-1, que estabelece os requisitos de iluminação para locais de trabalho em interiores.

O valor do UGR varia normalmente entre 10 (baixo ofuscamento) e 30 (alto ofuscamento). Segundo a norma:

UGR < 19
Recomendado para escritórios, salas de aula e espaços com elevada exigência visual.

UGR < 22
Adequado para zonas comuns, corredores e áreas com menor exigência.

UGR > 25
Pode causar desconforto visual e deve ser evitado.

Podemos, assim, concluir que quanto menor for o valor de UGR, mais confortável e agradável será o nível de iluminação para os utilizadores.

CLASSE DE ISOLAMENTO

A classe de isolamento define a forma como um equipamento protege as pessoas contra o choque elétrico, através de medidas passivas que evitam o contacto com partes que possam acidentalmente ficar sob tensão. Estas medidas são especialmente relevantes em caso de contacto indireto — ou seja, quando uma pessoa toca numa estrutura metálica (massa) que se encontra acidentalmente energizada devido a um defeito de isolamento.

TERMOS TÉCNICOS RELACIONADOS

PARTE ATIVA
Parte condutora que está normalmente sob tensão.

PARTE ATIVA PERIGOSA
Parte condutora com tensão superior a 42,4V pico (corrente contínua) ou 30V~ (corrente alternada).

TENSÃO BAIXA (ELV)
Tensão que não excede os 42,4V pico ou 30V~ entre condutores e terra.

TENSÃO BAIXA DE SEGURANÇA (SELV)
Tensão limitada, proveniente de transformadores com enrolamentos separados e isolamento conforme Classe II, garantindo proteção adicional contra choques elétricos.

TIPOS DE ISOLAMENTO

ISOLAMENTO PRINCIPAL
Proteção básica aplicada às partes ativas para prevenir choques elétricos.

ISOLAMENTO SUPLEMENTAR
Isolamento adicional e independente do principal, usado como proteção extra em caso de falha do isolamento principal.

ISOLAMENTO DUPLO
Combinação de isolamento principal e suplementar.

ISOLAMENTO REFORÇADO
Isolamento único que oferece proteção equivalente ao isolamento duplo.

CLASSE I – Equipamento no qual a proteção contra choque elétrico não depende apenas do isolamento. As partes metálicas acessíveis estão ligadas à terra através de um condutor de proteção.

CLASSE II – Equipamento com isolamento duplo ou reforçado, não requer ligação à terra, pois oferece um nível de proteção adicional.

CLASSE III – Equipamento alimentado exclusivamente por tensão muito baixa de segurança (SELV), oferecendo proteção intrínseca contra choques elétricos.

CONSELHOS DE INSTALAÇÃO E MANUTENÇÃO

A instalação das luminárias deve ser realizada exclusivamente por técnicos qualificados, seguindo rigorosamente as boas práticas de execução e o cumprimento das normas técnicas em vigor. Um dos primeiros aspetos a verificar é o índice de proteção (IP) da luminária, que deve ser adequado ao ambiente onde será instalada — seja interior, exterior ou em zonas húmidas — garantindo assim a sua resistência e segurança.

O método de instalação deve respeitar integralmente as instruções constantes no manual do fabricante ou ficha técnica. Estes documentos definem as condições ideais para o correto funcionamento do equipamento, contribuindo para a sua durabilidade e evitando falhas prematuras.

Para preservar o desempenho e prolongar a vida útil das luminárias, é essencial implementar um plano de manutenção periódica, adaptado às características do espaço onde estão instaladas. Estas intervenções devem incluir a limpeza regular das superfícies e a verificação dos componentes técnicos, assegurando que tudo se encontra em bom estado de funcionamento.
Durante a limpeza, devem-se utilizar apenas produtos não abrasivos, adequados ao tipo de material e acabamento da luminária. A utilização de produtos inadequados pode comprometer a integridade do revestimento, danificar os difusores ou provocar desgaste na estrutura.

Por fim, é fundamental respeitar sempre as Regras Técnicas das Instalações Elétricas, com especial atenção aos limites de tensão admissíveis, às normas de proteção contra choques elétricos e à compatibilidade eletromagnética dos equipamentos.

LIMPEZA E MANUTENÇÃO DO AÇO INOXIDÁVEL

A manutenção adequada do aço inoxidável é fundamental para preservar o seu aspeto original e garantir a sua resistência à corrosão ao longo do tempo. Para uma limpeza regular, recomenda-se a utilização de água com sabão neutro ou de um detergente suave, eficaz na remoção de dedadas e pequenas marcas. Os *sprays* específicos para inox são também uma solução prática, pois deixam uma película protetora que realça o brilho da superfície e previne o reaparecimento de marcas. Nestes casos, após a aplicação, é importante passar um pano seco e macio. No caso de superfícies cromadas, é possível utilizar produtos para limpeza de vidros, desde que não contenham cloretos na sua composição.

Quando surgem manchas mais persistentes, a utilização de géis de limpeza não abrasivos mostra-se eficaz, sendo úteis também para eliminar resíduos de água ou pequenas colorações. Após a limpeza, recomenda-se enxaguar com água limpa — preferencialmente destilada — e secar cuidadosamente a superfície, para evitar marcas provocadas pelo calcário. As manchas de gordura e óleo, por sua vez, devem ser removidas com produtos à base de álcool, que são seguros e eficazes no tratamento do inox.

Superfícies que apresentem sinais de desgaste ou envelhecimento podem ser tratadas com pastas de polimento suaves, como aquelas destinadas a superfícies cromadas ou até produtos utilizados para polimento de pinturas automóveis. No entanto, é importante ter precaução com estes produtos, pois alguns podem riscar o material se forem demasiado abrasivos.

Certos produtos devem ser absolutamente evitados, como os que contêm cloro — incluindo o ácido clorídrico —, lixívias com hipoclorito de sódio (água sanitária) e produtos de limpeza de prata, todos eles potencialmente corrosivos para o aço inoxidável. Em caso de contacto acidental, deve-se enxaguar imediata e abundantemente com água fria.

No que diz respeito às ferramentas de limpeza, os panos húmidos ou camurças sintéticas são ideais para a remoção de sujidade leve ou dedadas, enquanto esponjas de *nylon* macias podem ser utilizadas quando a sujidade for mais resistente, sem risco de danificar a superfície.

A frequência da limpeza deve ser adaptada ao ambiente: em contextos moderados, recomenda-se uma intervenção a cada seis a doze meses, enquanto em ambientes mais agressivos ou com elevada exposição a poluentes, a manutenção deve ocorrer a cada três a seis meses.

PROJETORES DE PAVIMENTO

A correta instalação e manutenção dos projetores de pavimento é essencial para assegurar o seu bom desempenho e prolongar a sua durabilidade. Desde logo, deve-se evitar a instalação destes equipamentos em zonas rebaixadas ou em depressões de terreno, onde possa ocorrer acumulação de água. A caixa de pré-instalação deve ser solidamente fixada com um material suficientemente consistente na parte superior, de forma a evitar qualquer afundamento ou inclinação ao longo do tempo. Para garantir um escoamento eficaz da água, deve-se aplicar uma camada de gravilha na base da caixa e à volta do corpo da luminária, permitindo assim uma drenagem eficiente. Idealmente, essa drenagem deve ter capacidade para escoar pelo menos cinco litros de água em oito minutos.

A ligação elétrica deve ser realizada com cabos flexíveis do tipo H07RN-F ou H05RN-F, com isolamento em borracha. Estes cabos oferecem uma boa adaptação ao prensa-cabos (bucim), o que melhora a estanqueidade da ligação e aumenta a resistência à penetração de humidade.

Para minimizar a condensação de vapor de água no interior da luminária, é recomendável deixá-la em funcionamento durante aproximadamente uma hora, sem o vidro e o aro de remate. Após esse tempo, deve-se desligar a luminária e fechá-la de imediato, garantindo que a junta de vedação está corretamente colocada, limpa e livre de poeiras ou partículas de areia que possam comprometer a estanqueidade.

Durante o funcionamento, o vidro difusor pode atingir temperaturas elevadas. Por este motivo, deve-se evitar o contacto direto com a superfície para prevenir riscos de queimadura. Além disso, é importante realizar uma limpeza regular do exterior da luminária, de forma a evitar a acumulação de sujidade que possa dificultar a dissipação de calor. A acumulação de resíduos pode comprometer a integridade dos componentes e afetar negativamente a eficácia da vedação contra água e poeiras, colocando em risco o desempenho e a segurança do equipamento.

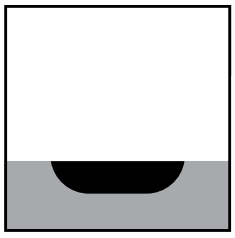

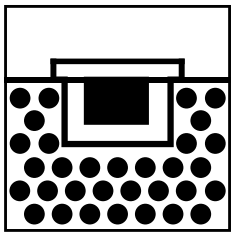

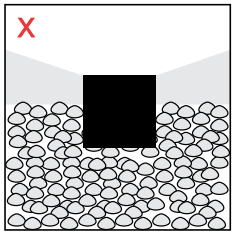

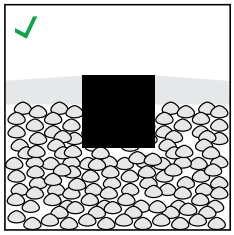

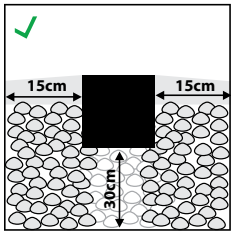

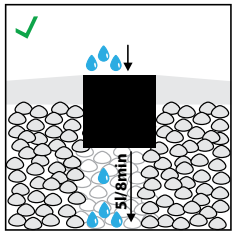

COMO ESCOLHER A FONTE DE ALIMENTAÇÃO CORRETA PARA A FITA LED

A escolha da fonte de alimentação adequada é essencial para garantir o bom funcionamento, durabilidade e segurança da sua fita LED. Para isso, deve considerar os seguintes fatores:

1. TENSÃO DA FITA LED
Verifique sempre a tensão de funcionamento da fita LED — normalmente 12V ou 24V DC. A fonte de alimentação deve ter a mesma tensão da fita.

Atenção: utilizar uma fonte com tensão incorreta pode danificar irreversivelmente a fita.

2. POTÊNCIA TOTAL DA FITA (W)
Calcule a potência total necessária multiplicando:
Potência por metro (W/m) × Comprimento total (m)

Exemplo: Uma fita de 10W/m com 5 metros = 10 × 5 = 50W

3. MARGEM DE SEGURANÇA (RECOMENDADA 20%)
Recomenda-se uma margem de segurança de 20% na potência da fonte, por três motivos principais:

· Evita sobreaquecimento: Fontes que operam no limite da capacidade tendem a aquecer mais, o que reduz a vida útil ou provoca falhas.

· Compensa picos de consumo: Fitas LED (sobretudo RGB ou de alta densidade) podem ter picos superiores ao consumo nominal.

· Maior eficiência: Fontes a operar abaixo da carga máxima são mais estáveis e geram menos calor.

Exemplo: Se a fita consome 50W, a fonte ideal deve fornecer pelo menos 60–65W.

Posso usar margens mais baixas?
Sim, pode usar uma margem de 15%, desde que a instalação reúna condições favoráveis:

· Instalações simples, curtas e bem ventiladas.

· Fontes de alta qualidade e eficiência comprovada.

· Presença de proteção eletrónica ou monitorização.

4. TIPO DE AMBIENTE (GRAU DE PROTEÇÃO IP)
· Para ambientes húmidos ou exteriores, utilize fontes com proteção IP65 ou superior.

· Para interiores secos, IP20 é geralmente suficiente.

Atenção: Mesmo que a fita LED tenha IP65 ou superior, deve confirmar na ficha técnica se é apropriada para uso exterior e em que condições.

5. TIPO DE INSTALAÇÃO
· Para controlo de intensidade (*dimming*), certifique-se de que a fonte é compatível com o tipo de *dimmer* usado (PWM, TRIAC, DALI, etc.).

· Quando alimentar várias fitas com uma única fonte, distribua corretamente a alimentação para evitar quedas de tensão.

As imagens e desenhos técnicos deste catálogo servem apenas para ilustração dos produtos, pelo que cores, formas, acabamentos e dados técnicos estão sujeitos a eventuais alterações.

A reprodução deste catálogo ou a utilização de textos e imagens, sem autorização, estão proibidas.

Este catálogo não é de distribuição controlada, pelo que pode ser alterado sem aviso prévio.

Informação válida durante a vigência deste catálogo, salvo erro tipográfico ou fotográfico.

Concepção e design
FILLDAY®

Fotografia
Jorge Pena
Vasco Maia Lopes
FILLDAY®

Produção gráfica
Norprint – A casa do livro

Impresso em papel com certificação
Forest Stewardship Council® – FSC®

FSC
www.fsc.org
MISTO
Papel | Apoiando uma gestão florestal responsável
FSC® C158978

FILLDAY®

Rua da Indústria, 181
Pólo Industrial de Lousado
4760-810 Lousado
Vila Nova de Famalicão
Portugal

www.fillday.com
geral@fillday.com

FLLDY_2525PT_01

www.fillday.com